



N=100

E=1300

1 Particella: 725

Comune: (TV) QUINTO DI TREVISO
Paglio: 1
Scala originale: 1:2000
Dimensione cornice: 776.000 x 562.001 metri
8-Nov-2022 22:13:55
Protocollo pratica T44718/2022

MODULARIO
F. - Cat. S. T. - 315



MINISTERO DELLE FINANZE
DIREZIONE GENERALE DEL CATASTO E DEI SERVIZI TECNICI ERARIALI

MOD. B (Nuovo Catasto Edilizio Urbano)

Lire
15

NUOVO CATASTO EDILIZIO URBANO

(R. DECRETO-LEGGE 13 APRILE 1939, N. 652)

Planimetria dell'immobile situato nel Comune di QUINTO Via SIGNORI

Ditta [REDACTED]

153
1

Allegata alla dichiarazione presentata all'Ufficio Tecnico Erariale di TREVISO

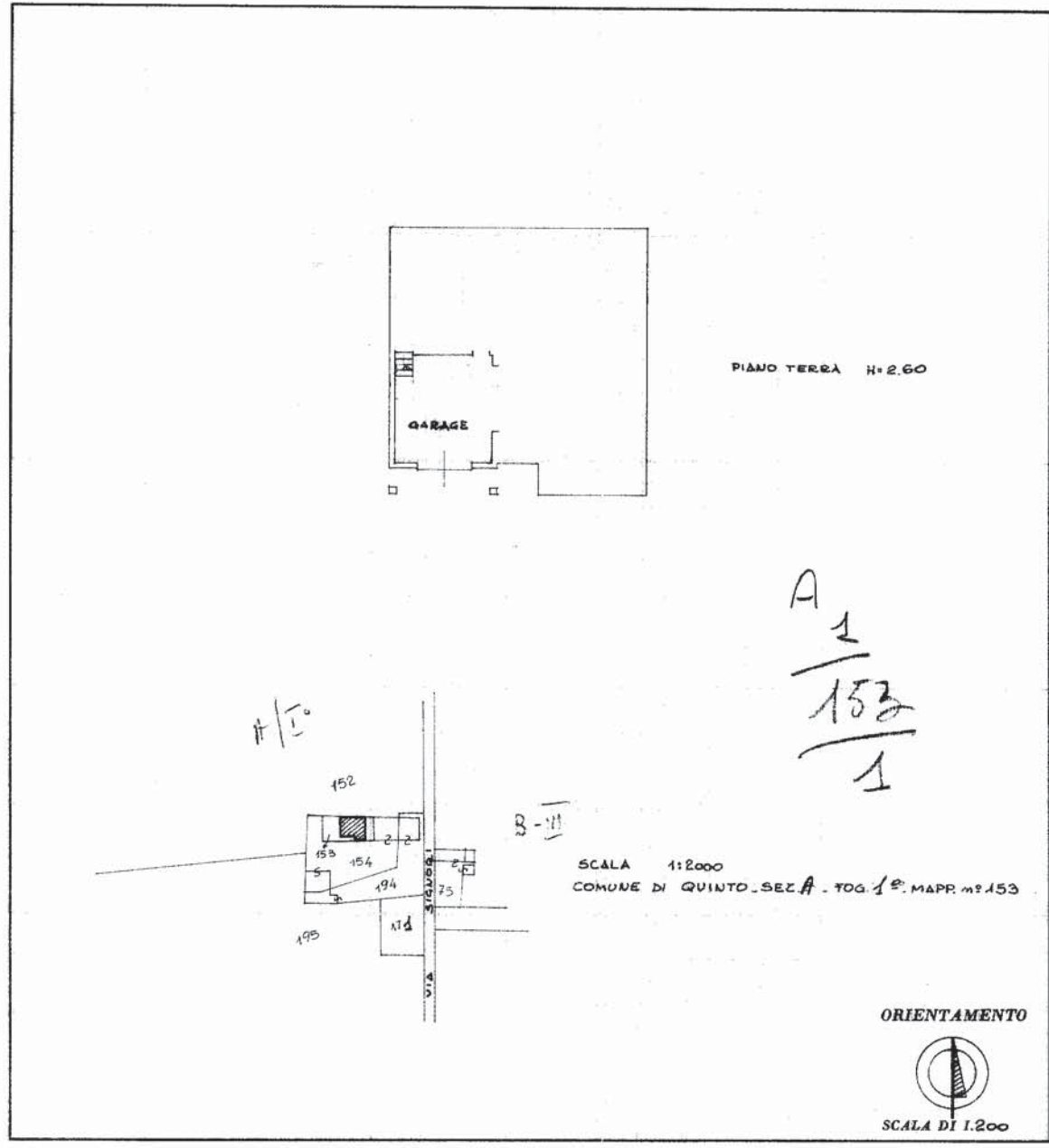

SPAZIO RISERVATO PER LE ANNOTAZIONI D'UFFICIO

DATA
PROT. N° 5906

Compilata dal GEOM. OTTAVIANO
(Titolo, nome e cognome del tecnico)
GRANDO
Iscritto all'Albo dei GEOMETRI
della Provincia di TREVISO
DATA 4-12-1973
Firma: [Signature]

ISTITUTO POLIGRAFICO DELLO STATO

Catasto dei Fabbricati - Situazione al 08/11/2022 - Comune di QUINTO DI TREVISO (HI31) - < Sez. urbana A - Foglio 1 - Particella 153 - Subalterno 1 >
VIA MURARI Piano T

Ultima planimetria in atti

MODULARIO
F. - Cat. S. T. - 315



MINISTERO DELLE FINANZE
DIREZIONE GENERALE DEL CATASTO E DEI SERVIZI TECNICI ERARIALI

MOD. B (Nuovo Catasto Edilizio Urbano)

Lire
15

NUOVO CATASTO EDILIZIO URBANO

(R. DECRETO-LEGGE 13 APRILE 1949, N. 652)

Planimetria dell'immobile situato nel Comune di QUINTO Via SIGNORI

Ditta [REDACTED]

Allegata alla dichiarazione presentata all'Ufficio Tecnico Erariale di TREVISO

133
2

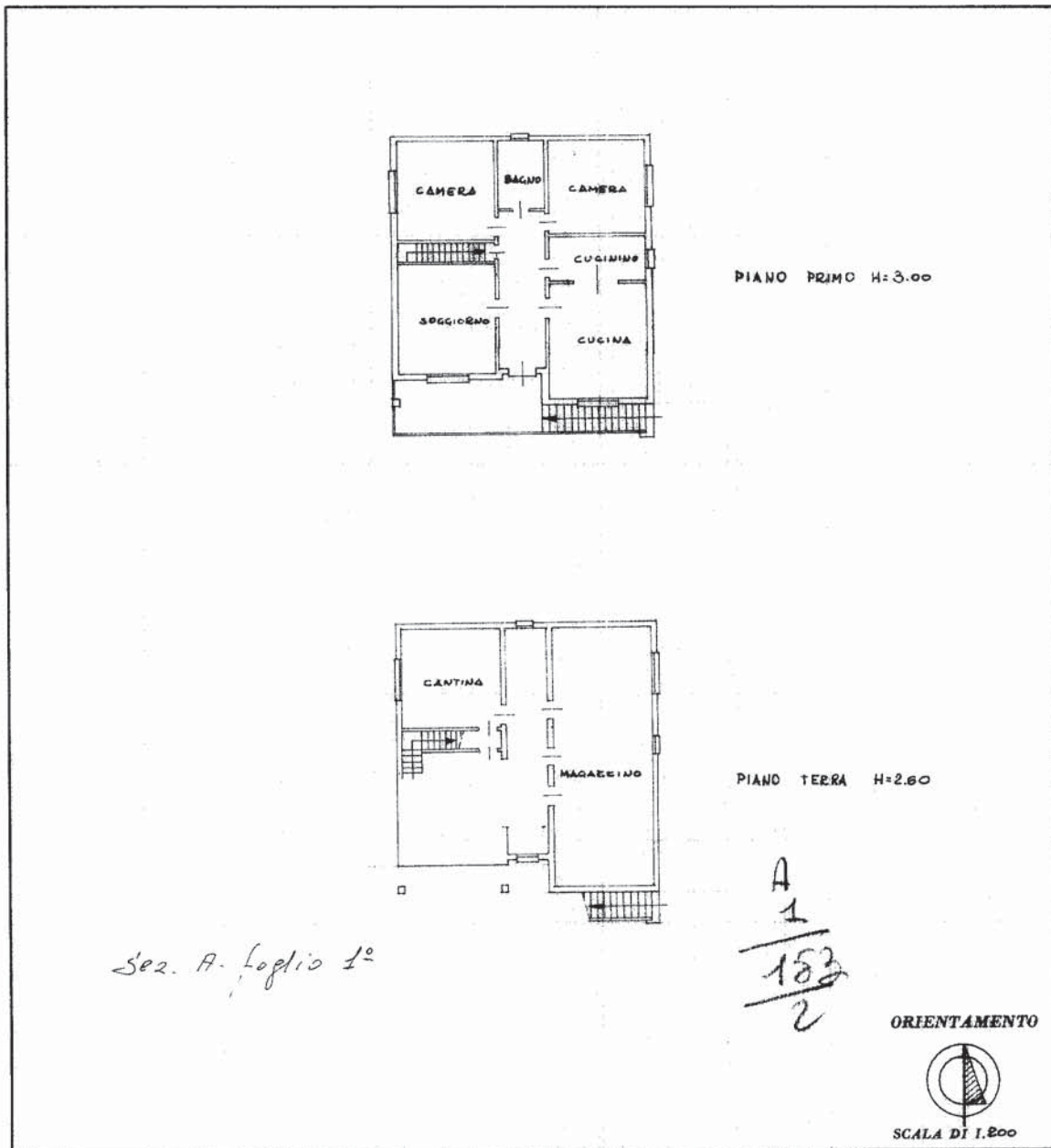

SPAZIO RISERVATO PER LE ANNOTAZIONI D'UFFICIO

DATA
PROT. N°

5907

ISTITUTO POLIGRAFICO DELLO STATO

Compilata dal GEOM. GRANDO
(Titolo, nome e cognome del tecnico)
OTTAVIANO

Iscritto all'Albo dei GEOMETRI
della Provincia di TREVISO

DATA 4 - 12 - 1973

Firma: [Signature]

Catasto dei Fabbricati - Situazione al 08/11/2022 - Comune di QUINTO DI TREVISO(HI31) - < Sez. urbana A - Foglio 1 - Particella 153 - Subalterno 2 >
VIA MURARI Piano T - 1

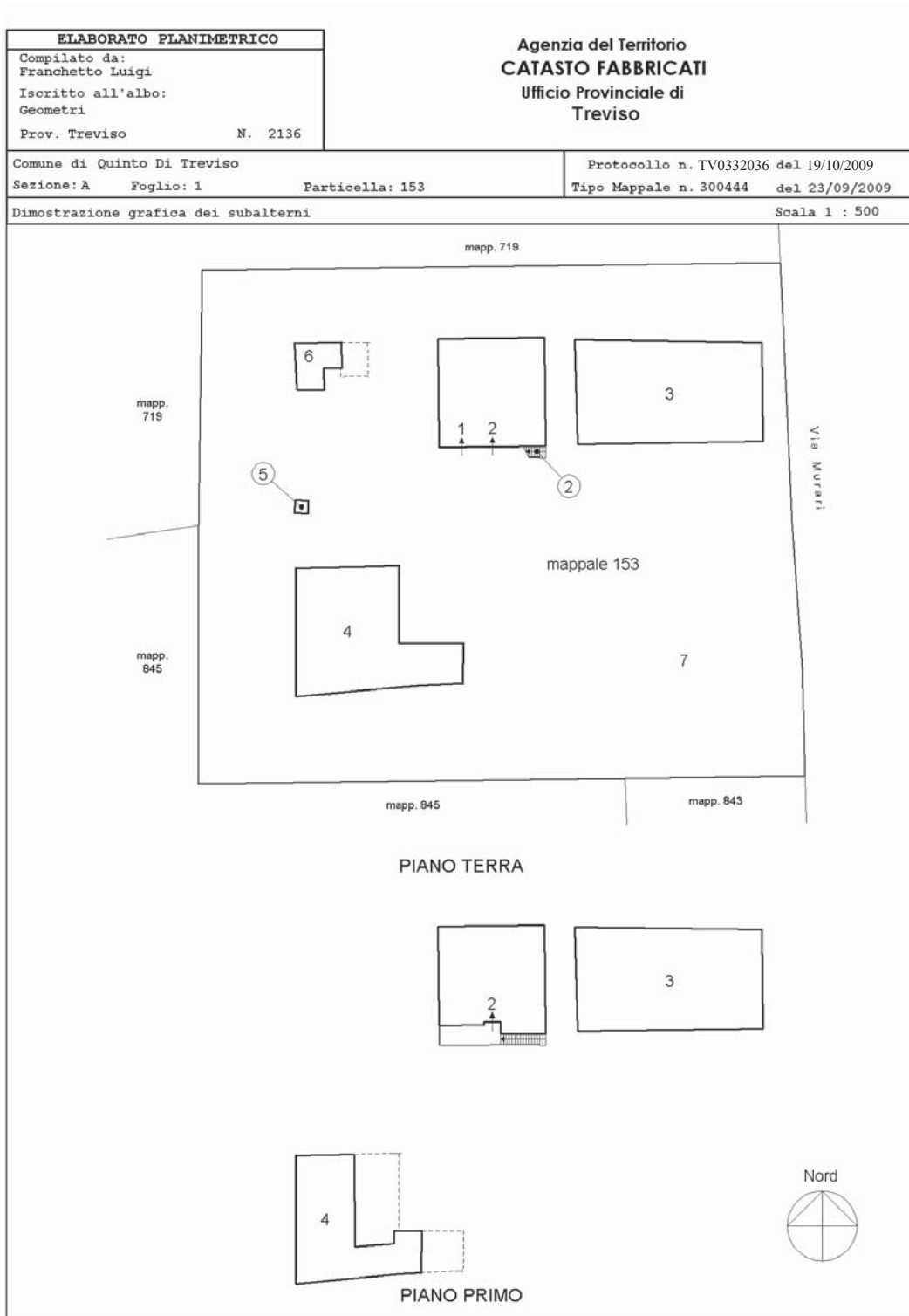

ACCERTAMENTO DELLA PROPRIETÀ IMMOBILIARE URBANA ELENCO DEI SUBALTERNI ASSEGNATI

Comune QUINTO DI TREVISO	Sezione A	Foglio 1	Particella 153	Tipo mappale 300444	del: 23/09/2009
-----------------------------	--------------	-------------	-------------------	------------------------	--------------------

Sub	UBICAZIONE via/piazza	n.civ	Piani	Scala	Int	DESCRIZIONE
1	via murari		T			GARAGE - GIA' COSTITUITO - INVARIATO
2	via murari		T-1			ABITAZIONE - GIA' COSTITUITA - INVARIATA
3	via murari		T-1			UNITA' COLLABENTI
4	via murari		T-1			UNITA' COLLABENTI
5	via murari		T			UNITA' COLLABENTI
6	via murari		T			UNITA' COLLABENTI
7	via murari		T			BENE COMUNE NON CENSIBILE AI SUB 1, 2, 3, 4, 5 E 6 (AREA SCOPERTA DI MQ. 2849)