

**Agenzia delle Entrate
CATASTO FABBRICATI
Ufficio Provinciale di
Teramo**

ELABORATO PLANIMETRICO

Compilato da:

Iscritto all'albo:
Geometri

Prov. Teramo N.

Comune di Atri

Sezione: Foglio: 75 Particella: 186

Protocollo n. TE0072043 del 18/12/2019

Tipo Mappale n. del

Dimostrazione grafica dei subalterni

Scala 1 : 500

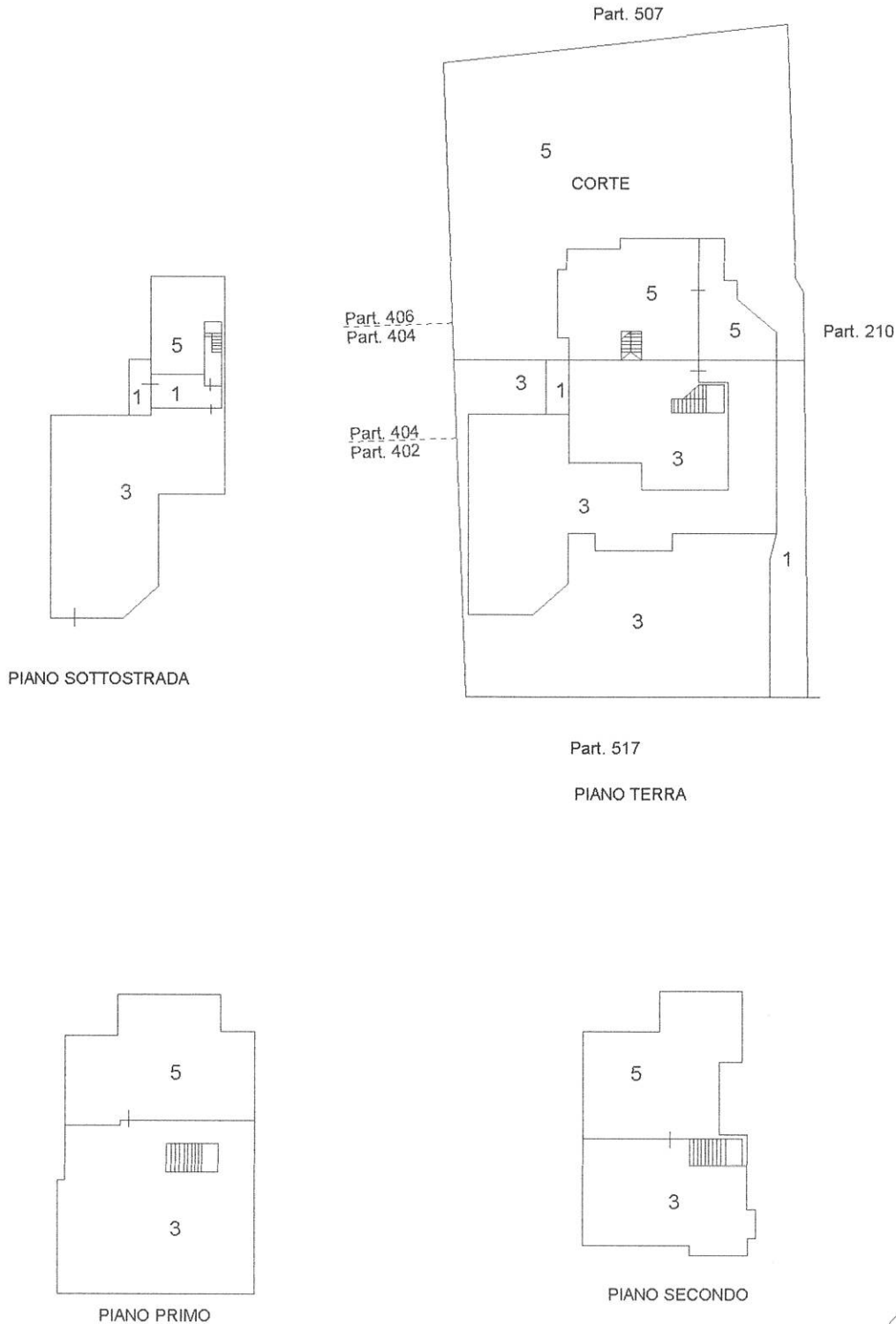

PIANO SOTTOSTRADA

Part. 517

PIANO TERRA

PIANO PRIMO

PIANO SECONDO

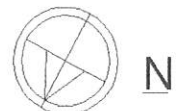

Ultima planimetria in atti

Data: 23/05/2024 - n. T226641 - Richiedente: Telematico

Totale schede: 1 - Formato di acquisizione: A4(210x297) - Formato stampa richiesto: A4(210x297) - Fattore di scala non utilizzabile



**ACCERTAMENTO DELLA PROPRIETÀ IMMOBILIARE URBANA
ELENCO DEI SUBALTERNI ASSEGNATI**

Comune	Sezione	Foglio	Particella	Tipo mappale	del:
ATRI		75	186		

Sub	UBICAZIONE via/piazza	n.civ	Piani	Scala	Int	DESCRIZIONE
1	viale del risorgimento	22	T			BENE COMUNE NON CENSIBILE AI SUBB. 3-5 (AREA COMUNE).
2						SOPPRESSO
3	viale del risorgimento	22	S1-T - 1-2			ABITAZIONE
4						SOPPRESSO
5	viale del risorgimento	22	S1-T - 1-2			ABITAZIONE IN VILLINO

Visura telematica

