

**Agenzia del Territorio
CATASTO FABBRICATI
Ufficio Provinciale di
Napoli**

Dichiarazione protocollo n. NA0049361 del 26/01/2012

Planimetria di u.i.u. in Comune di Napoli

Piazza Sant'eframo Vecchio

civ. 9

Identificativi Catastali:

Sezione: SCA

Foglio: 22

Particella: 92

Subalterno: 3

Compilata da:

Persico Gerardo

Iscritto all'albo:

Geometri

Prov. Napoli

N. 4915

Scheda n. 1

Scala 1:200

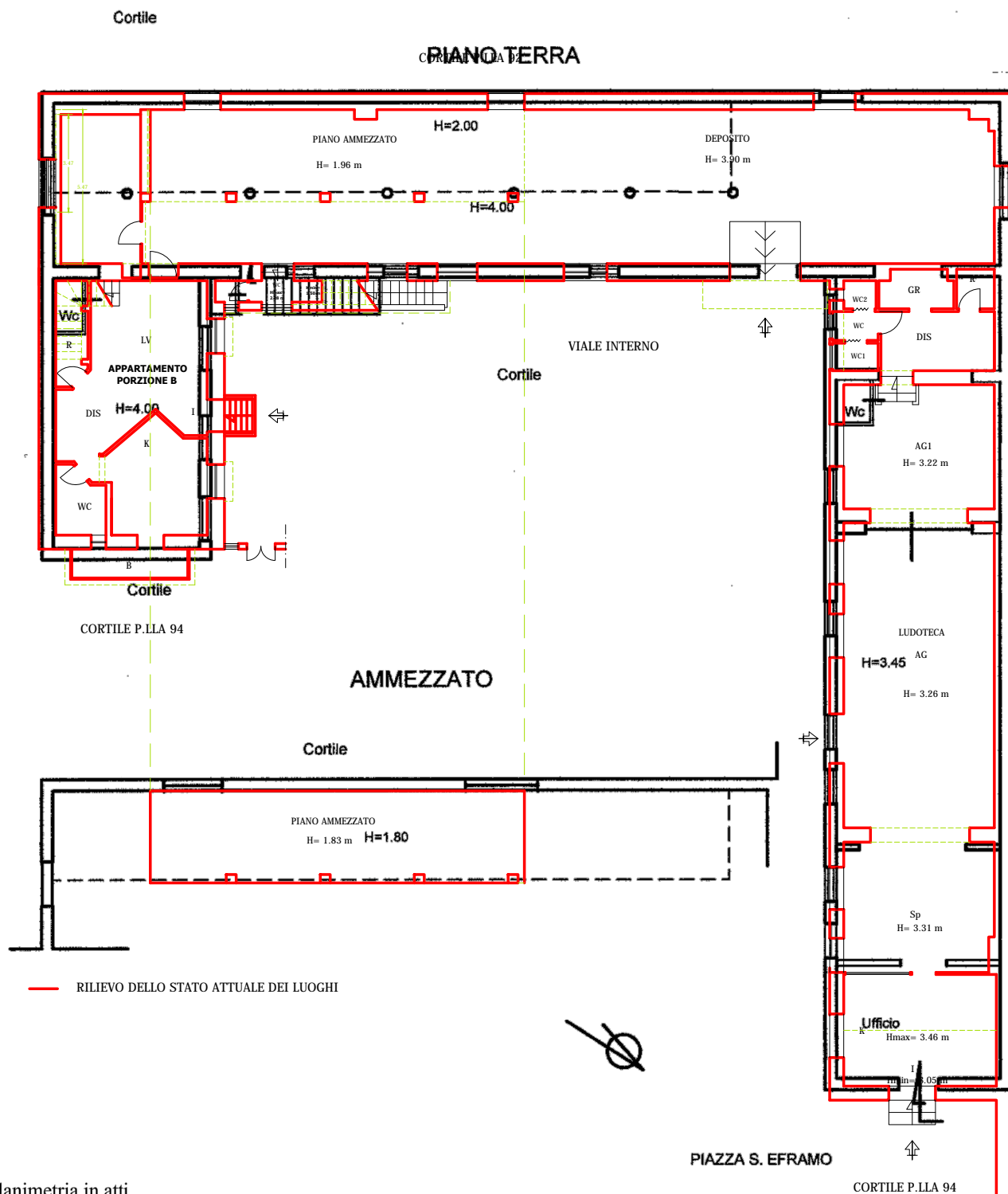

Catasto dei Fabbricati - Situazione al 15/02/2019 - Comune di NAPOLI (F839) - < Sez.Urb.: SCA - Foglio: 22 - Particella: 92 - Subalterno: 3 >
PIAZZA SANT'EFRAMO VECCHIO n. 9 piano: T;

Ultima planimetria in atti