

Allegato 4

Estratto di mappa particelle Savelletri (Br)
Elaborato planimetrico Immobili Savelletri (Br)
Planimetrie del residence dei sub da 43 a 68

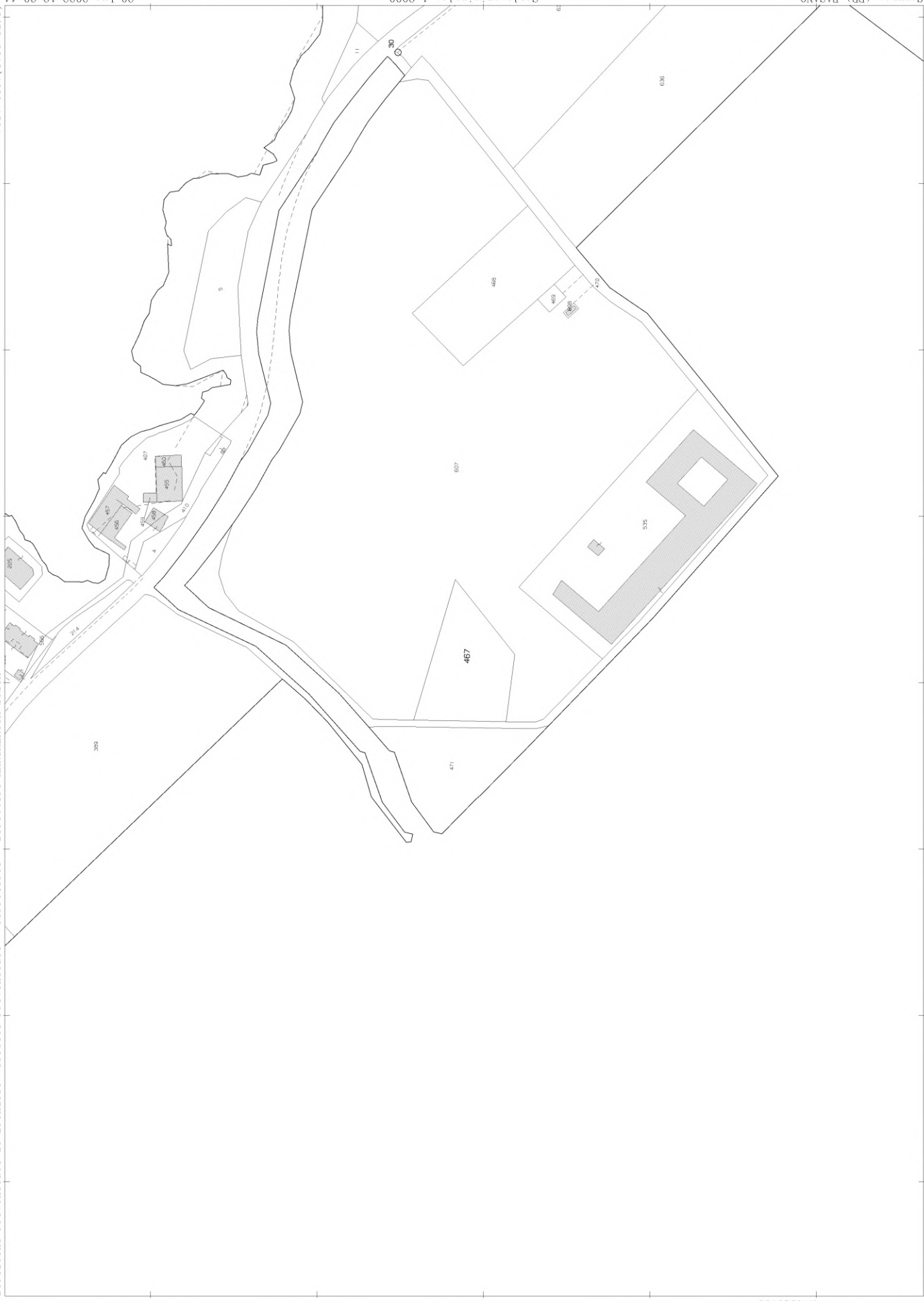



N=4526700

E=2723100

I Particella: 467

Comune: (BR) PASANO
Foglio: 112 Svt: Z

Scala originale: 1:2000
Dimensione cornice: 776.000 x 552.000 metri

20-Lug-2022 12:30:44
Progetto pratica T165702/2022



Agenzia delle Entrate
CATASTO FABBRICATI
Ufficio provinciale di Brindisi

ELABORATO PLANIMETRICO

Compilato da: Marinelli Rossano

Iscritto all'albo: Geometri

Prov. Brindisi

N. 1256

Comune di Fasano

Sezione: Foglio:112

Protocollo n.

RR.0095284

Dimostrazione grafica dei subalterni

Tipo Mappale n.

Scala 1 : 500

Piano Primo

Strada di Accesso

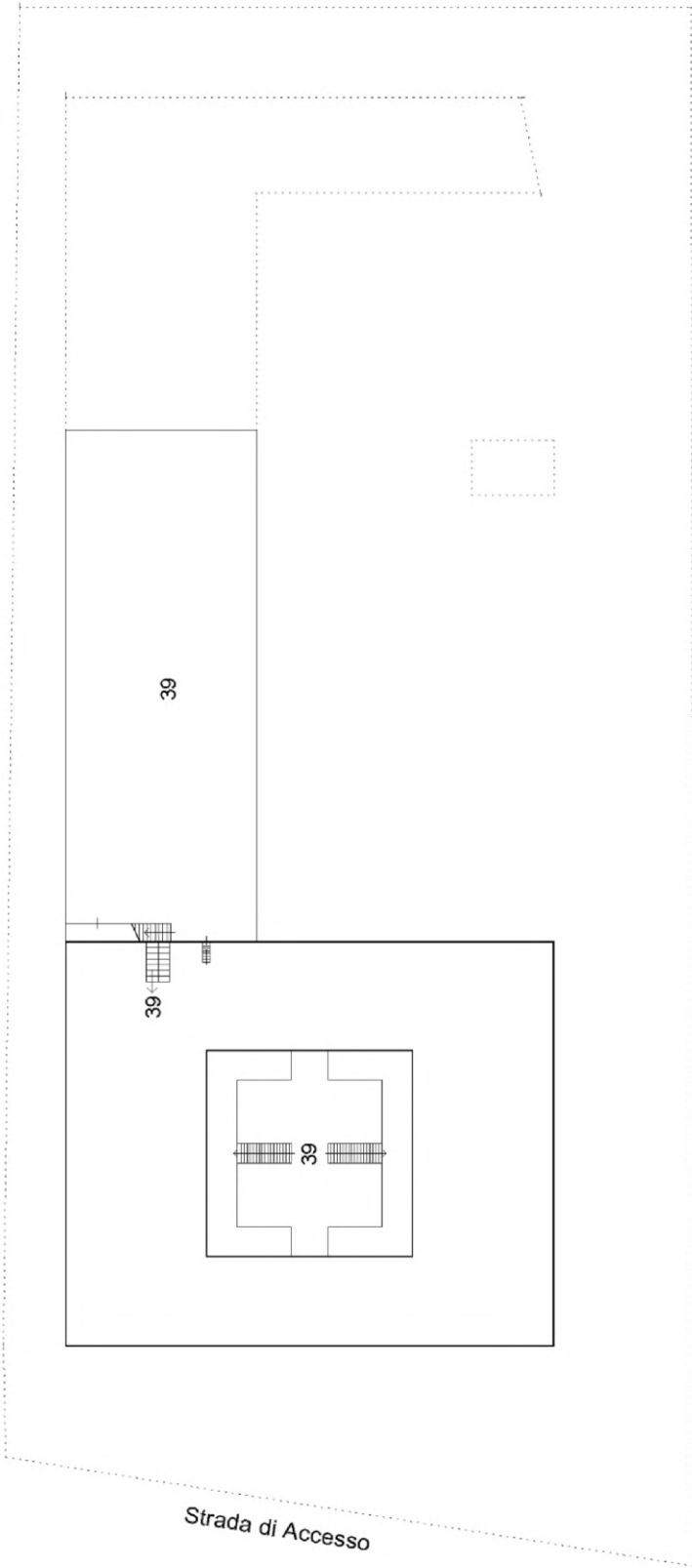

NCT p.IIa 536

NCT
p.IIa 536

ORIENTAMENTO



ELABORATO PLANIMETRICO	Compilato da: Marinelli Rossano	Iscritto all'albo: Geometri	Prov. Brindisi	N. 1256
Comune di Fasano	Sezione: Foglio: 112	Particella: 535	Protocollo n.	
Dimostrazione grafica dei subalterni			del	
			Tipo Mappale n.	Scala 1 : 500
				BR0095284

Piano Secondo

Strada di Accesso

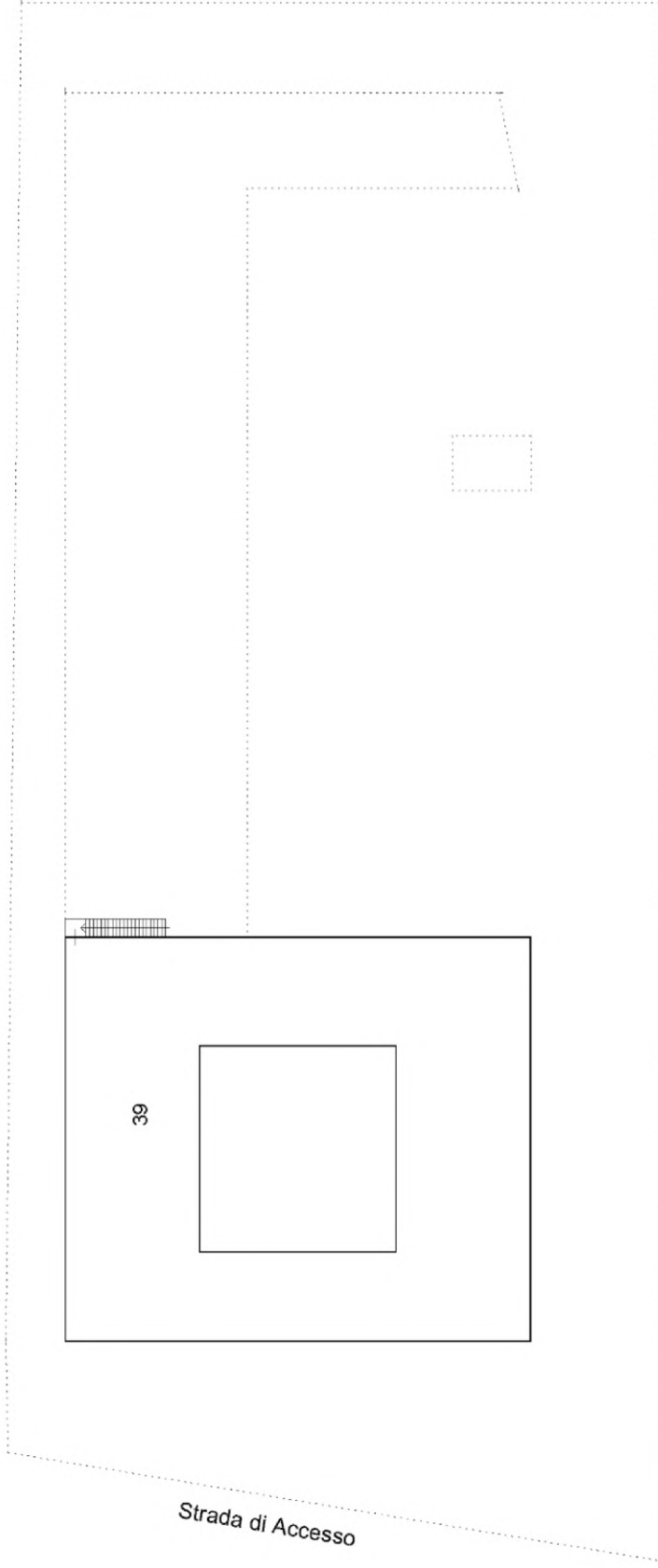

NCT p.lla 536

ORIENTAMENTO



Agenzia delle Entrate
CATASTO FABBRICATI
Ufficio provinciale di Brindisi

ELABORATO PLANIMETRICO
Comune di Fasano
Dimostrazione grafica dei subaltrerni

Compilato da: Marinelli Rossano
Sezione: Foglio: 112
Particella: 535

Iscritto all'albo: Geometri
Tipo Mappale n. dal

Prov. Brindisi
Protocollo n. **BR.0095284**
N. 1256
Scala 1 : 500

Piano Terra

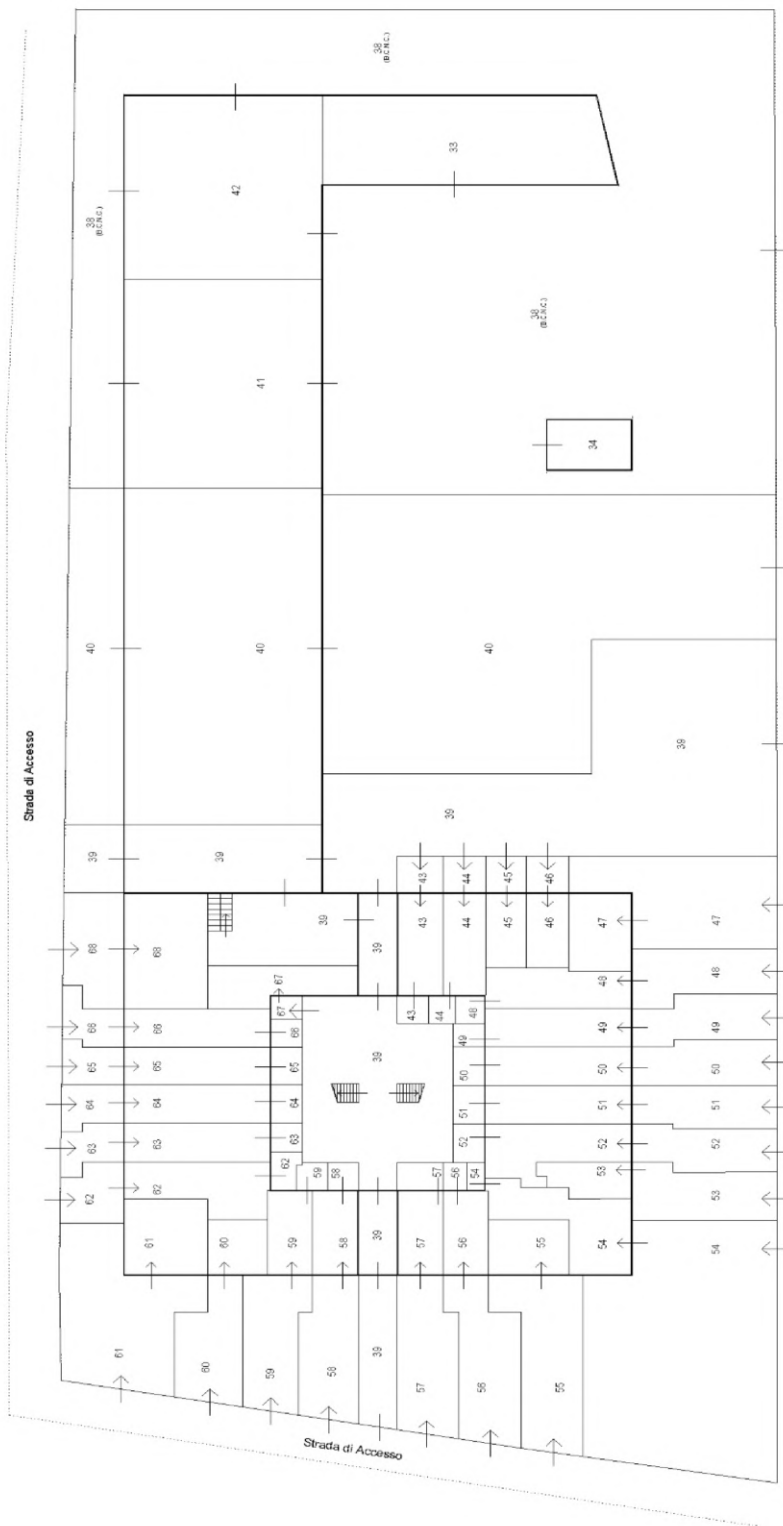

NCT
p.lm 536

NCT p.lm 536



Sub 43

Agenzia delle Entrate
CATASTO FABBRICATI
Ufficio Provinciale di
Brindisi

Dichiarazione protocollo n. _____ del _____
Planimetria di u.i.u. in Comune di Fasano
Strada Provinciale Torre Canne - Savel civ. SNC

Identificativi Catastali:

Sezione:
Foglio: 112
Particella: 535
Subalterno: 43

Compilata da:
Marinelli Rossano
Iscritto all'albo:
Geometri

Prov. Brindisi

N. 1256

Scheda n. 1 Scala 1:200

PIANO TERRA

H=3,00 m

sch.

Sub

altra U.I.U.

altra U.I.U.

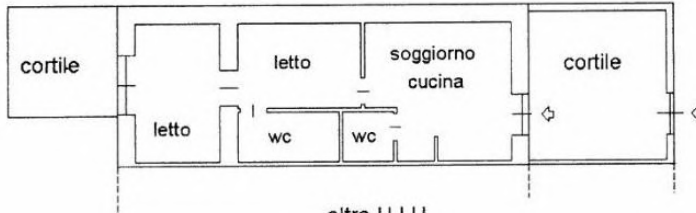

altra U.I.U.

altra U.I.U.



Agenzia delle Entrate
CATASTO FABBRICATI
Ufficio Provinciale di
Brindisi

Dichiarazione protocollo n. *15244* del
Planimetria di u.i.u. in Comune di Fasano
Strada Provinciale Torre Canne - Savel

civ. SNC

Identificativi Catastali:
Sezione:
Foglio: 112
Particella: 535
Subalterno: 44

Compilata da:
Marinelli Rossano
Iscritto all'albo:
Geometri

Prov. Brindisi

N. 1256

Scheda n. 1

Scala 1:200

PIANO TERRA

H=3,00 m

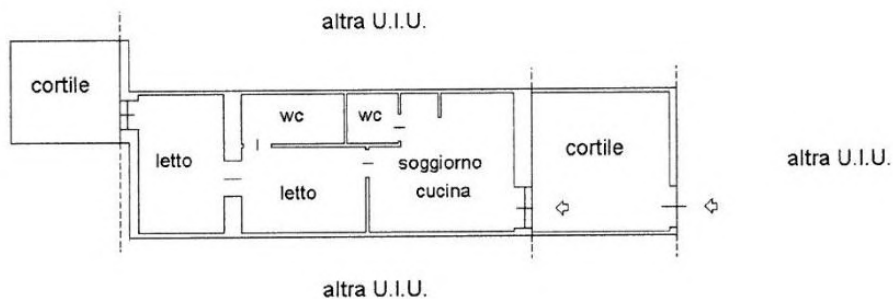

Agenzia delle Entrate
CATASTO FABBRICATI
Ufficio Provinciale di
Brindisi

Dichiarazione protocollo n. <i>Sub 45</i> del	
Planimetria di u.i.u. in Comune di Fasano	
Strada Provinciale Torre Canne - Savel	
civ. SNC	
Identificativi Catastali:	Compilata da:
Sezione:	Marinelli Rossano
Foglio: 112	Iscritto all'albo:
Particella: 535	Geometri
Subalterno: 45	Prov. Brindisi
	N. 1256

Scheda n. 1 Scala 1:200

PIANO TERRA

H=3,00 m

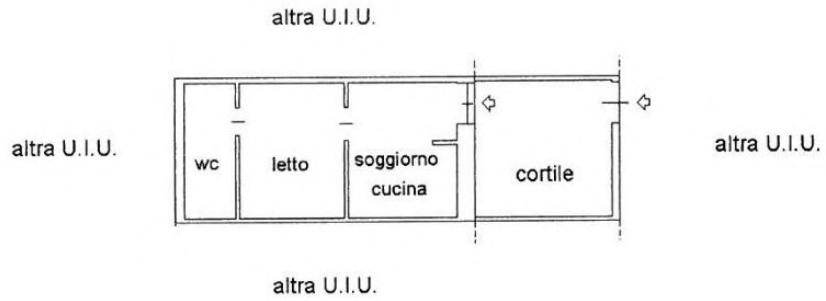

Agenzia delle Entrate
CATASTO FABBRICATI
Ufficio Provinciale di
Brindisi

Dichiarazione protocollo n. *15467* del
Planimetria di u.i.u. in Comune di Fasano
Strada Provinciale Torre Canne - Savel civ. SNC

Identificativi Catastali:
Sezione:
Foglio: 112
Particella: 535
Subalterno: 46

Compilata da:
Marinelli Rossano
Iscritto all'albo:
Geometri
Prov. Brindisi N. 1256

Scheda n. 1 Scala 1:200

PIANO TERRA

H=3,00 m

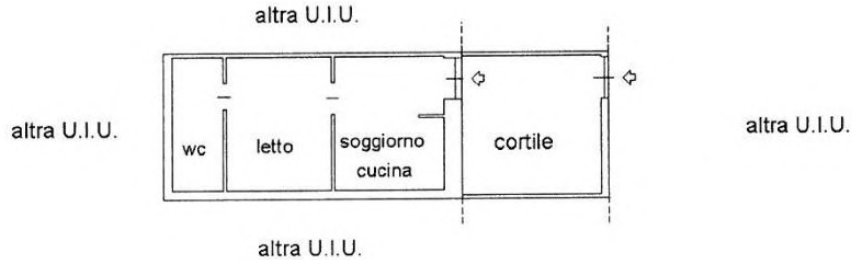

Agenzia delle Entrate
CATASTO FABBRICATI
Ufficio Provinciale di
Brindisi

Dichiarazione protocollo n. Sub 47
del
Planimetria di u.i.u. in Comune di Fasano
Strada Provinciale Torre Canne - Savel

civ. SNC

Identificativi Catastali:
Sezione:
Foglio: 112
Particella: 535
Subalterno: 47

Compilata da:
Marinelli Rossano
Iscritto all'albo:
Geometri

Prov. Brindisi

N. 1256

Scheda n. 1

Scala 1:200

PIANO TERRA

H=3,00 m

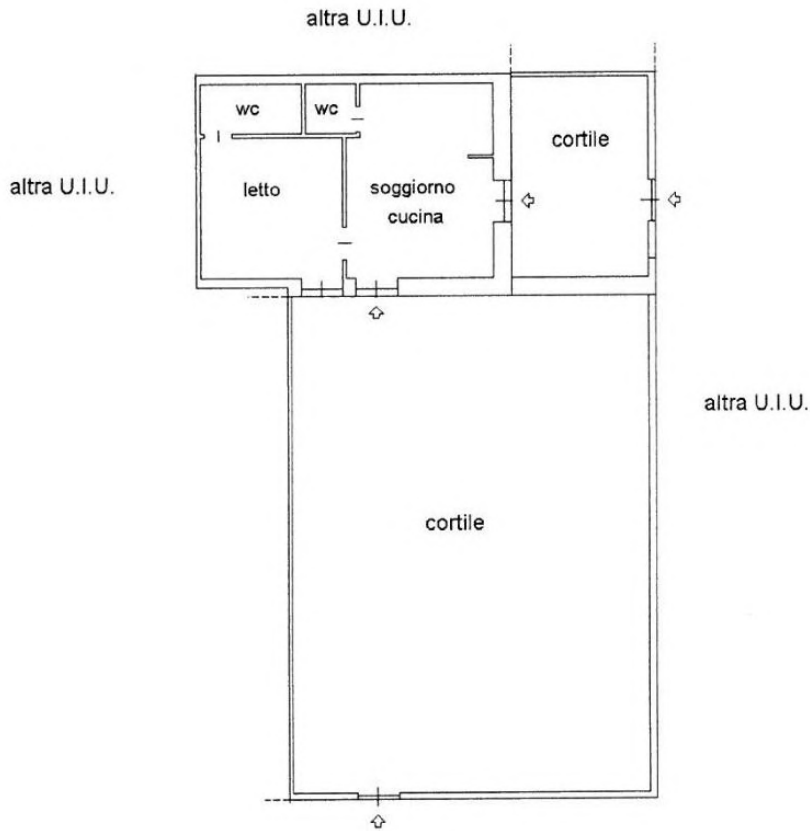

NCT p.IIa 536



Agenzia delle Entrate
CATASTO FABBRICATI
Ufficio Provinciale di
Brindisi

Dichiarazione protocollo n. _____ del _____

Planimetria di u.i.u. in Comune di Fasano

Strada Provinciale Torre Canne - Savel

civ. SNC

(Sub 48)

Identificativi Catastali:

Sezione:
Foglio: 112
Particella: 535
Subalterno: 48

Compilata da:
Marinelli Rossano

Iscritto all'albo:
Geometri

Prov. Brindisi

N. 1256

Scheda n. 1

Scala 1:200

PIANO TERRA

H=3,00 m

altra U.I.U.



NCT p.IIa 536



sub. 49

Agenzia delle Entrate
CATASTO FABBRICATI
Ufficio Provinciale di
Brindisi

Dichiarazione protocollo n. _____ del _____
Planimetria di u.i.u. in Comune di Fasano
Strada Provinciale Torre Canne - Savel civ. SNC

Identificativi Catastali:
Sezione:
Foglio: 112
Particella: 535
Subalterno: 49

Compilata da:
Marinelli Rossano
Iscritto all'albo:
Geometri
Prov. Brindisi N. 1256

Scheda n. 1 Scala 1:200

PIANO TERRA

H=3,00 m

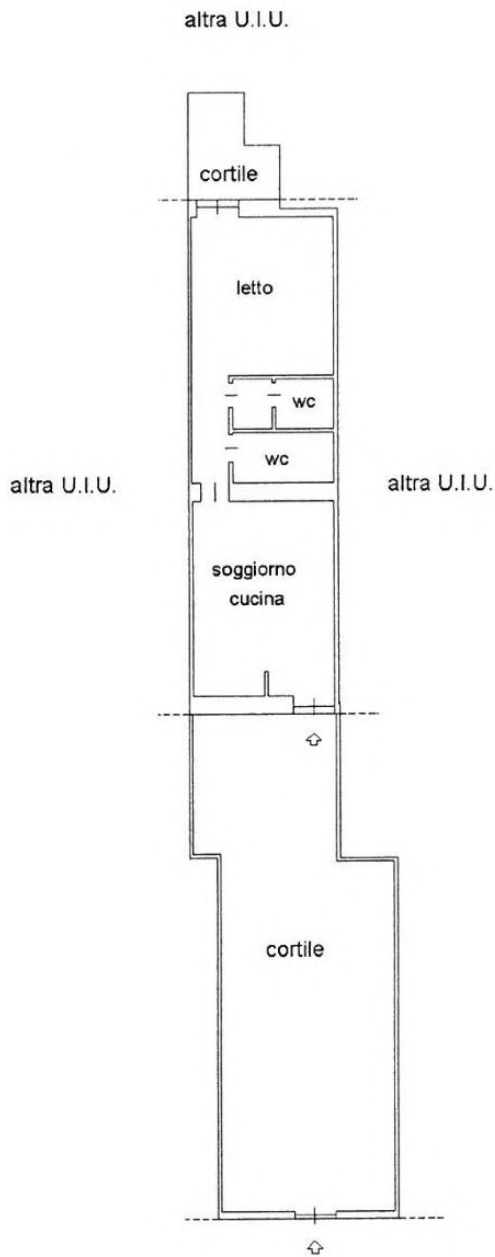

NCT p.IIa 536



SUB. 50

**Agenzia delle Entrate
CATASTO FABBRICATI
Ufficio Provinciale di
Brindisi**

Dichiarazione protocollo n. _____ del _____
Planimetria di u.i.u. in Comune di Fasano
Strada Provinciale Torre Canne - Savel civ. SNC

Identificativi Catastali: Sezione: Foglio: 112 Particella: 535 Subalterno: 50	Compilata da: Marinelli Rossano Iscritto all'albo: Geometri Prov. Brindisi	N. 1256
---	--	---------

Scheda n. 1 Scala 1:200

PIANO TERRA

H=3,00 m

Scheda n. 1
PI
Scheda n. 1
PI
Scheda n. 1
PI
Scheda n. 1
PI

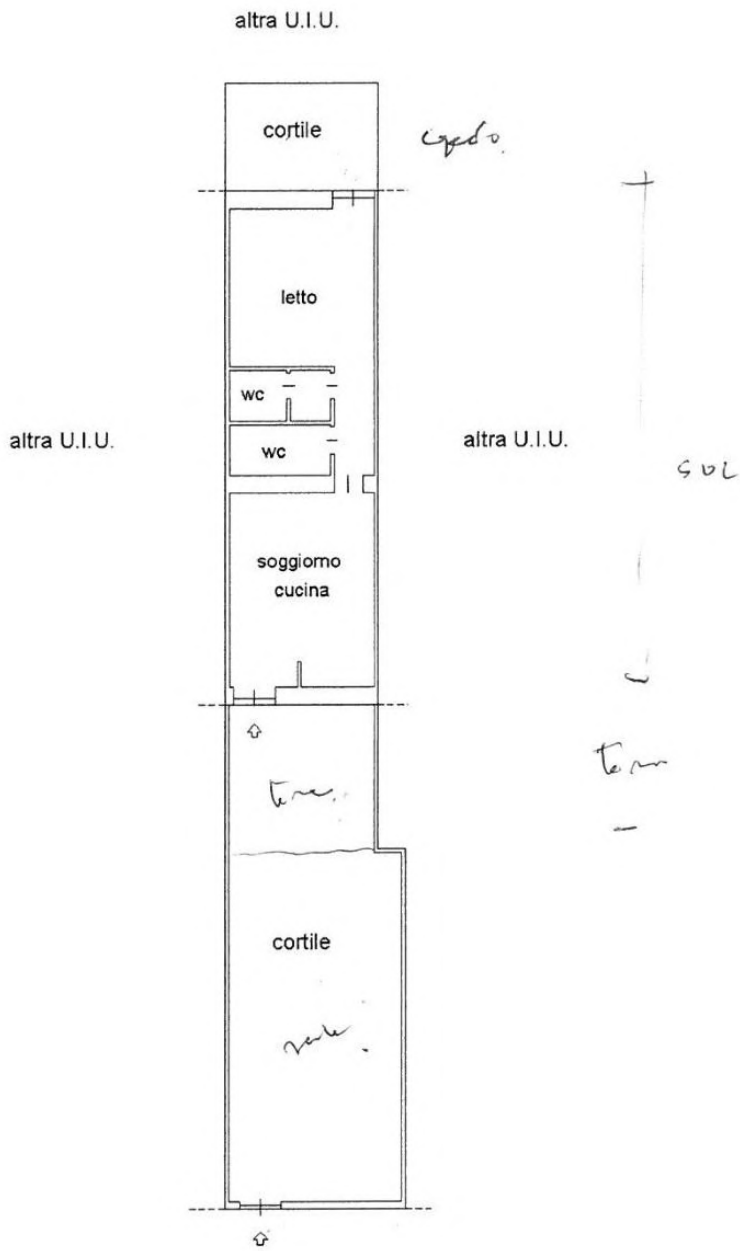

NCT p.IIa 536



sub. 51

Agenzia delle Entrate
CATASTO FABBRICATI
Ufficio Provinciale di
Brindisi

Dichiarazione protocollo n. _____ del _____	
Planimetria di u.i.u. in Comune di Fasano	
Strada Provinciale Torre Canne - Savel	
civ. SNC	
Identificativi Catastali:	Compilata da:
Sezione:	Marinelli Rossano
Foglio: 112	Iscritto all'albo:
Particella: 535	Geometri
Subalterno: 51	Prov. Brindisi
	N. 1256

Scheda n. 1 Scala 1:200

PIANO TERRA

H=3,00 m

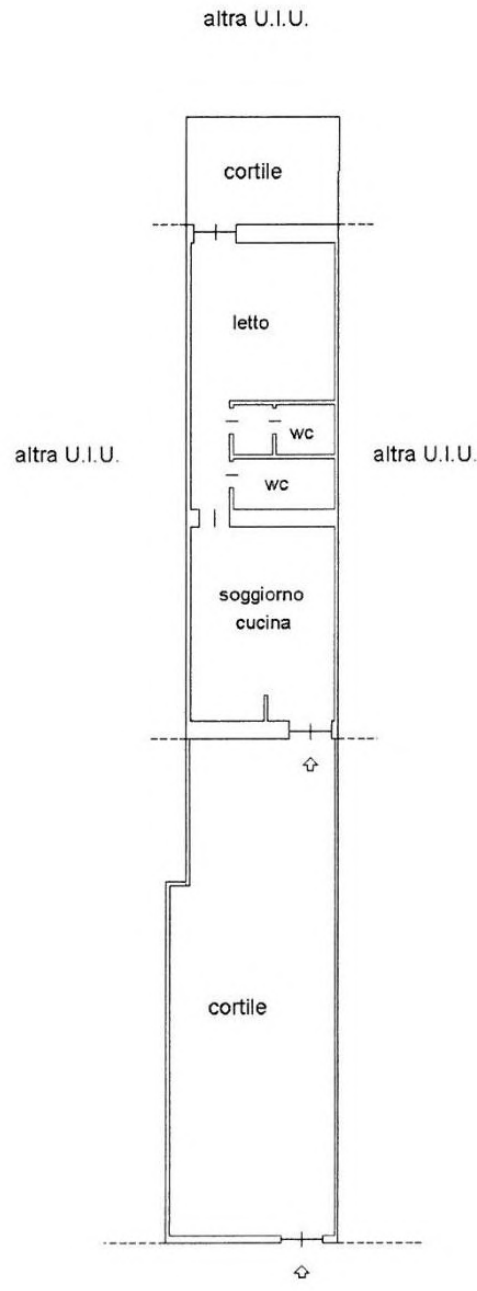

NCT p.lla 536

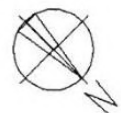

sub. 52

**Agenzia delle Entrate
CATASTO FABBRICATI
Ufficio Provinciale di
Brindisi**

Dichiarazione protocollo n. _____ del _____	
Planimetria di u.i.u. in Comune di Fasano	
Strada Provinciale Torre Canne - Savel	
civ. SNC	
Identificativi Catastali:	Compilata da: Marinelli Rossano
Sezione:	Iscritto all'albo: Geometri
Foglio: 112	Prov. Brindisi
Particella: 535	N. 1256
Subalterno: 52	

Scheda n. 1 Scala 1:200

PIANO TERRA

H=3,00 m

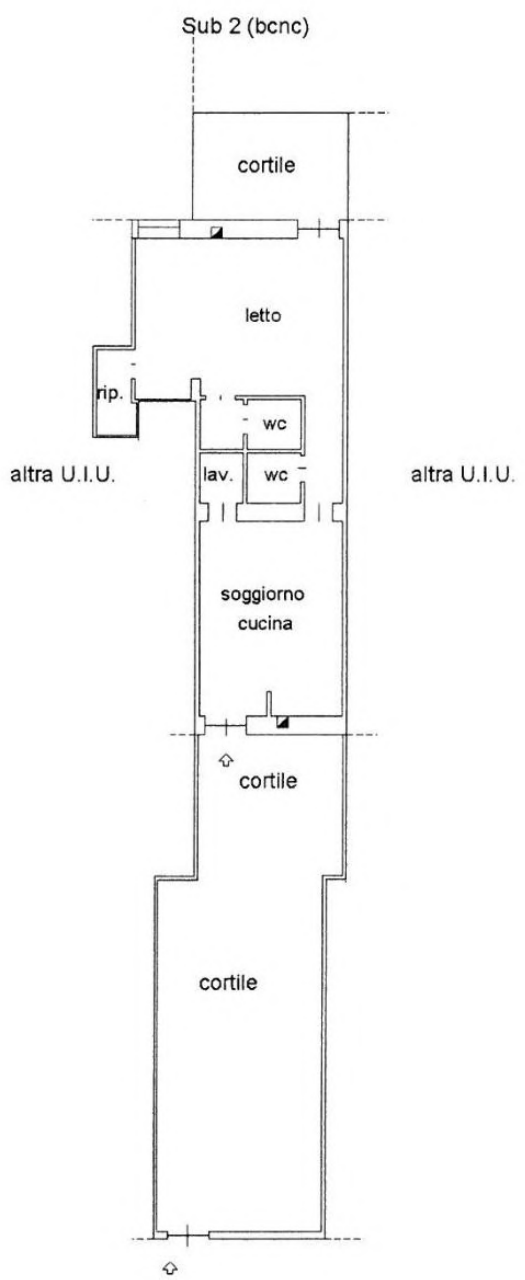

NCT p.lla 536



sub. 53.

Agenzia delle Entrate
CATASTO FABBRICATI
Ufficio Provinciale di
Brindisi

Dichiarazione protocollo n. _____ del _____	
Planimetria di u.i.u. in Comune di Fasano	
Strada Provinciale Torre Canne - Savel	
civ. SNC	
Identificativi Catastali:	Compilata da:
Sezione:	Marinelli Rossano
Foglio: 112	Iscritto all'albo:
Particella: 535	Geometri
Subalterno: 53	Prov. Brindisi
	N. 1256

Scheda n. 1 Scala 1:200

PIANO TERRA

H=3,00 m

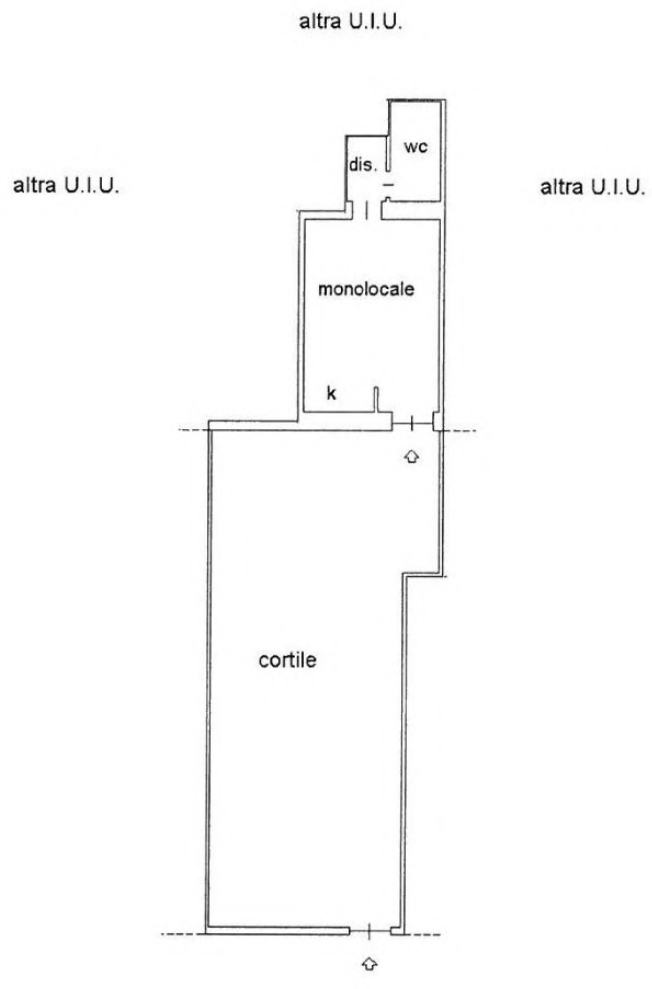

NCT p.IIa 536



SMB. 54

**Agenzia delle Entrate
CATASTO FABBRICATI
Ufficio Provinciale di
Brindisi**

Dichiarazione protocollo n. _____ del _____
Planimetria di u.i.u. in Comune di Fasano
Strada Provinciale Torre Canne - Savel

civ. SNC

Identificativi Catastali:
Sezione:
Foglio: 112
Particella: 535
Subalterno: 54

Compilata da:
Marinelli Rossano
Iscritto all'albo:
Geometri

Prov. Brindisi

N. 1256

Scheda n. 1 Scala 1:200

PIANO TERRA

H=3,00 m

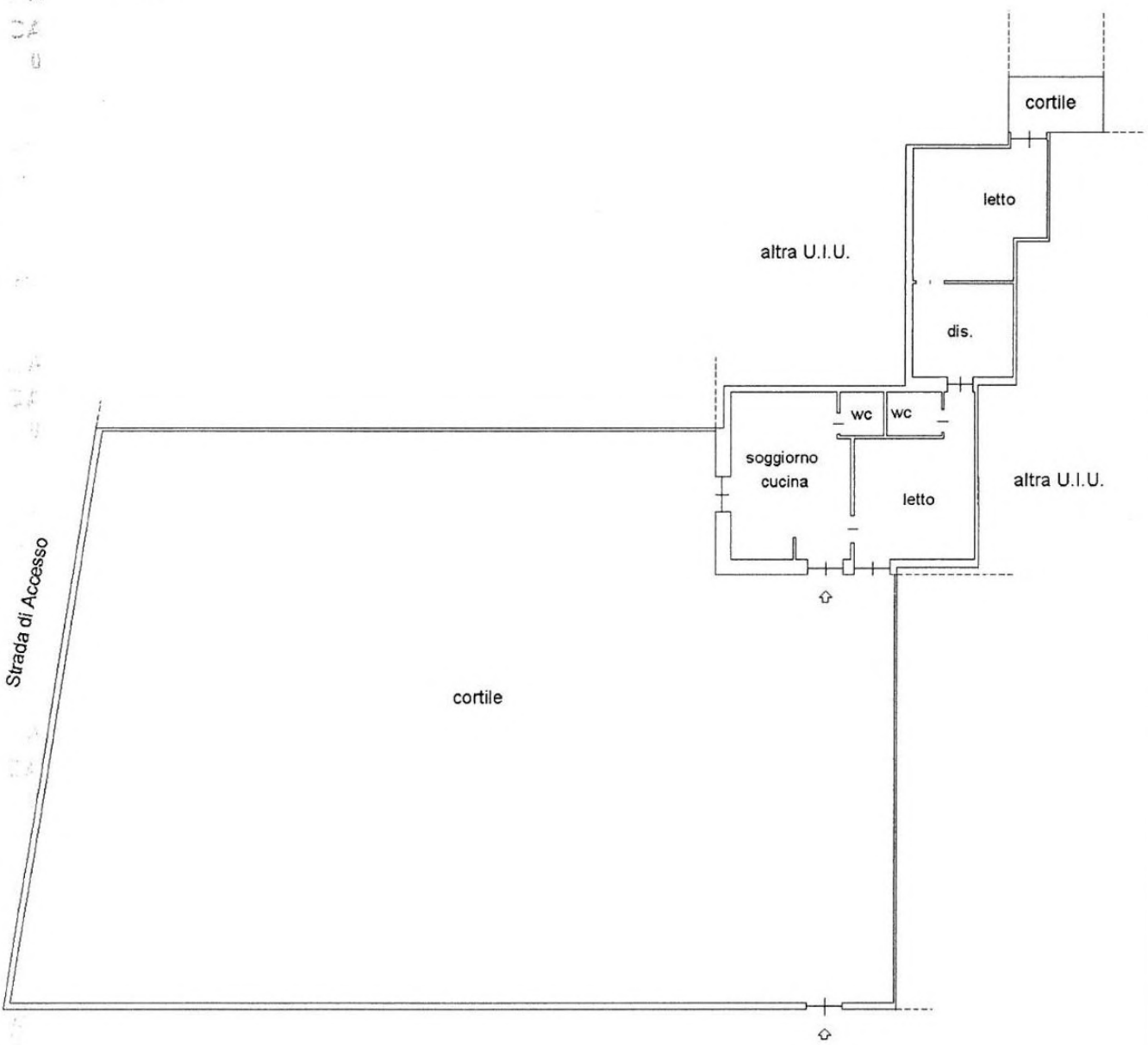

NCT p.IIa 536

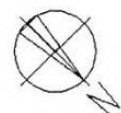

**Agenzia delle Entrate
CATASTO FABBRICATI
Ufficio Provinciale di
Brindisi**

Dichiarazione protocollo n. _____ del _____
Planimetria di u.i.u. in Comune di Fasano
Strada Provinciale Torre Canne - Savel civ. SNC

Identificativi Catastali:
Sezione:
Foglio: 112
Particella: 535
Subalterno: 55

Compilata da:
Marinelli Rossano
Iscritto all'albo:
Geometri
Prov. Brindisi N. 1256

Scheda n. 1 Scala 1:200

PIANO TERRA

H=3,00 m

CA
U

Sch

Strada di Accesso

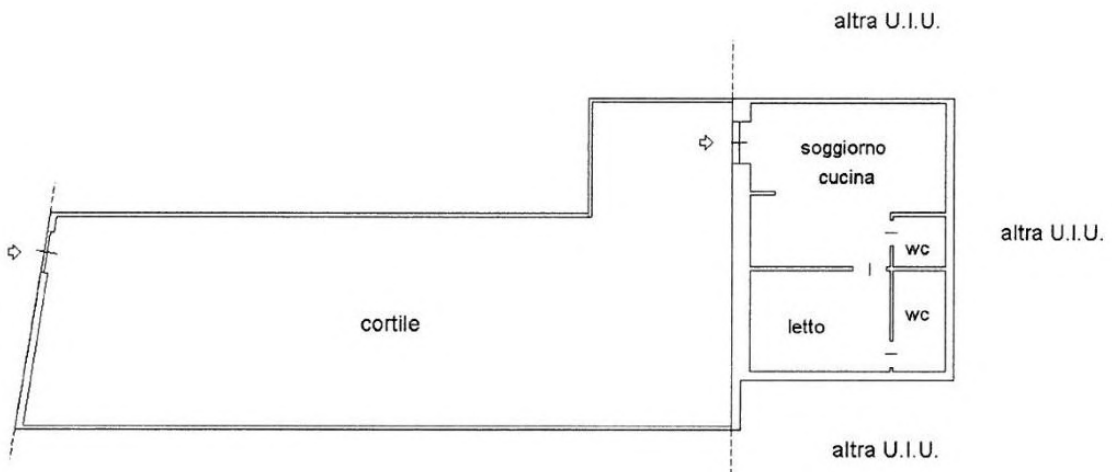

sub 56

**Agenzia delle Entrate
CATASTO FABBRICATI
Ufficio Provinciale di
Brindisi**

Dichiarazione protocollo n. _____ del _____	
Planimetria di u.i.u. in Comune di Fasano	
Strada Provinciale Torre Canne - Savel	civ. SNC
Identificativi Catastali:	Compilata da: Marinelli Rossano
Sezione:	Iscritto all'albo: Geometri
Foglio: 112	Prov. Brindisi
Particella: 535	N. 1256
Subalterno: 56	

Scheda n. 1 Scala 1:200

PIANO TERRA

H=3,00 m

Strada di Accesso

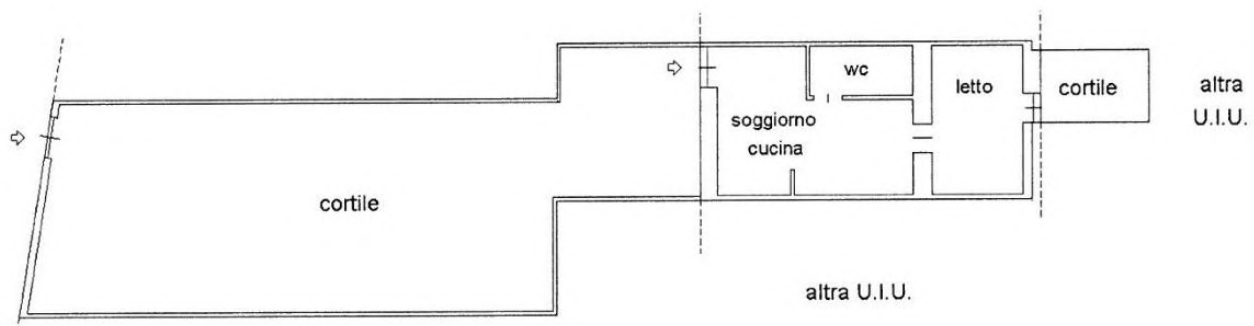

Agenzia delle Entrate
CATASTO FABBRICATI
Ufficio Provinciale di
Brindisi

Dichiarazione protocollo n. _____ del _____	
Planimetria di u.i.u. in Comune di Fasano	
Strada Provinciale Torre Canne - Savel	
civ. SNC	
Identificativi Catastali:	Compilata da: Marinelli Rossano
Sezione:	Iscritto all'albo: Geometri
Foglio: 112	
Particella: 535	
Subalterno: 57	Prov. Brindisi
	N. 1256

Scheda n. 1 Scala 1:200

PIANO TERRA

H=3,00 m

altra U.I.U.

Strada di Accesso

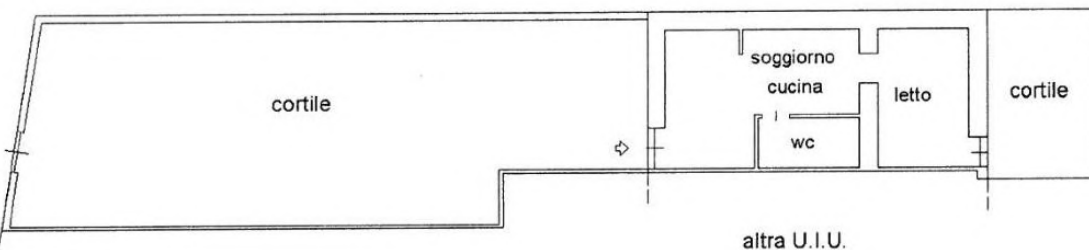

altra U.I.U.

altra U.I.U.



SUB. 58

Agenzia delle Entrate
CATASTO FABBRICATI
Ufficio Provinciale di
Brindisi

Dichiarazione protocollo n. _____ del _____	
Planimetria di u.i.u. in Comune di Fasano	
Strada Provinciale Torre Canne - Savel	
civ. SNC	
Identificativi Catastali:	Compilata da:
Sezione:	Marinelli Rossano
Foglio: 112	Iscritto all'albo:
Particella: 535	Geometri
Subalterno: 58	Prov. Brindisi
	N. 1256

Scheda n. 1 Scala 1:200

PIANO TERRA

H=3,00 m

Strada di Accesso

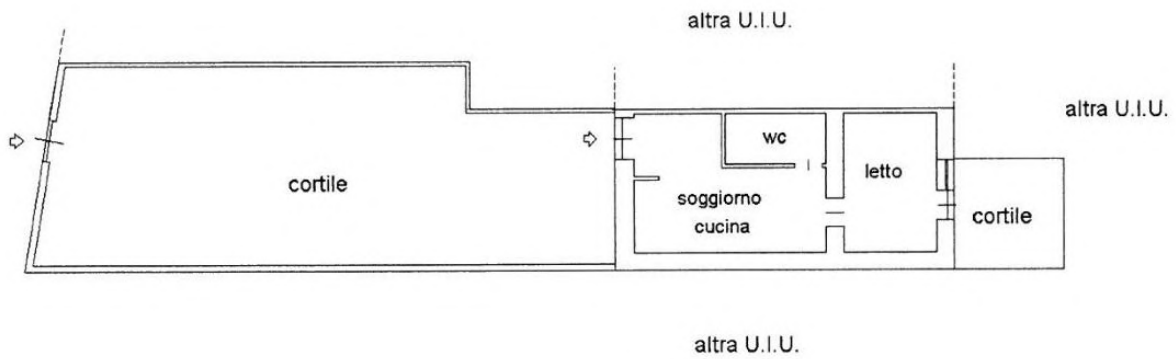

SUB 59

**Agenzia delle Entrate
CATASTO FABBRICATI
Ufficio Provinciale di
Brindisi**

Dichiarazione protocollo n. _____ del _____	
Planimetria di u.i.u. in Comune di Fasano	
Strada Provinciale Torre Canne - Savel	
civ. SNC	
Identificativi Catastali:	Compilata da: Marinelli Rossano
Sezione:	Iscritto all'albo: Geometri
Foglio: 112	
Particella: 535	
Subalterno: 59	Prov. Brindisi
	N. 1256

Scheda n. 1 Scala 1:200

PIANO TERRA

H=3,00 m

Strada di Accesso

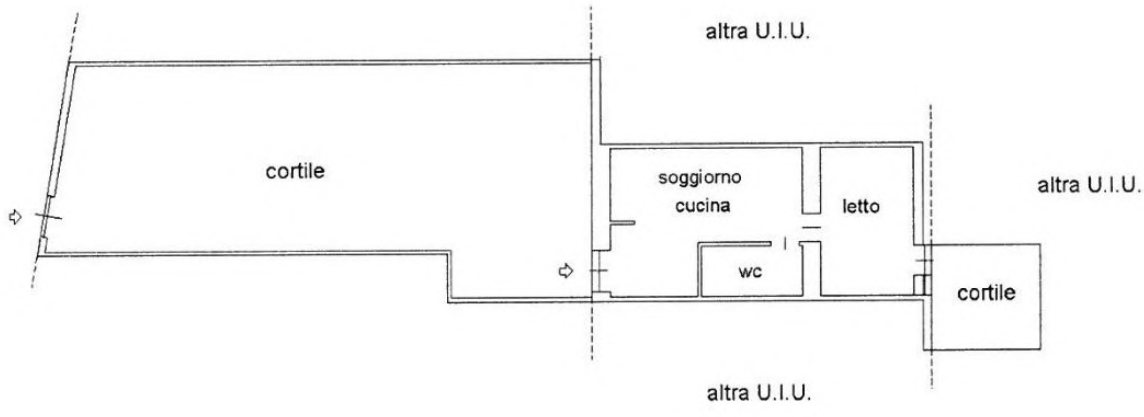

sub. 50.

Agenzia delle Entrate
CATASTO FABBRICATI
Ufficio Provinciale di
Brindisi

Dichiarazione protocollo n. _____ del _____	
Planimetria di u.i.u. in Comune di Fasano	
Strada Provinciale Torre Canne - Savel _____ civ. SNC	
Identificativi Catastali:	Compilata da: Marinelli Rossano
Sezione:	Iscritto all'albo: Geometri
Foglio: 112	Prov. Brindisi
Particella: 535	N. 1256
Subalterno: 60	

Scheda n. 1 Scala 1:200

PIANO TERRA
H=3,00 m

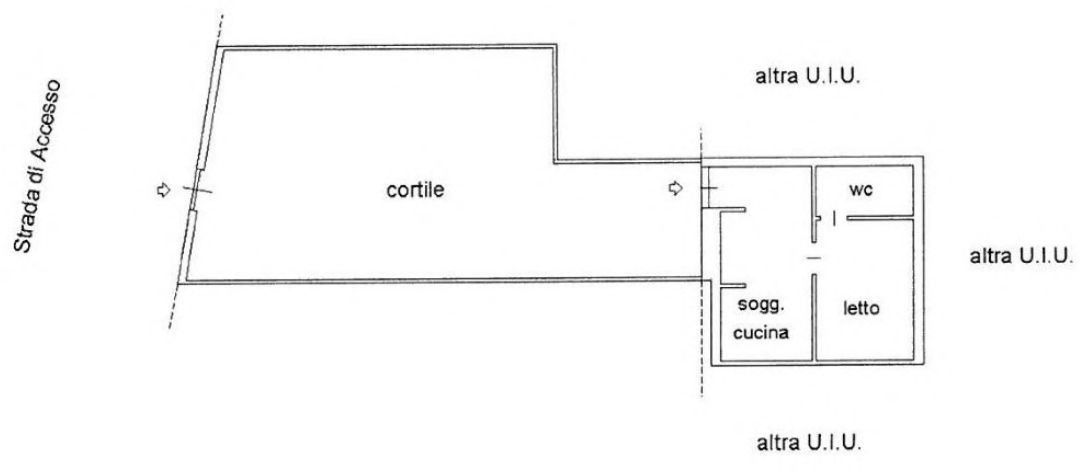

Agenzia delle Entrate
CATASTO FABBRICATI
Ufficio Provinciale di
Brindisi

Dichiarazione protocollo n. _____ del _____	
Planimetria di u.i.u. in Comune di Fasano	
Strada Provinciale Torre Canne - Savel	
civ. SNC	
Identificativi Catastali:	Compilata da: Marinelli Rossano
Sezione:	Iscritto all'albo: Geometri
Foglio: 112	Prov. Brindisi
Particella: 535	N. 1256
Subalterno: 61	

Scheda n. 1 Scala 1:200

PIANO TERRA

H=3,00 m

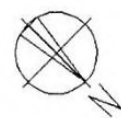
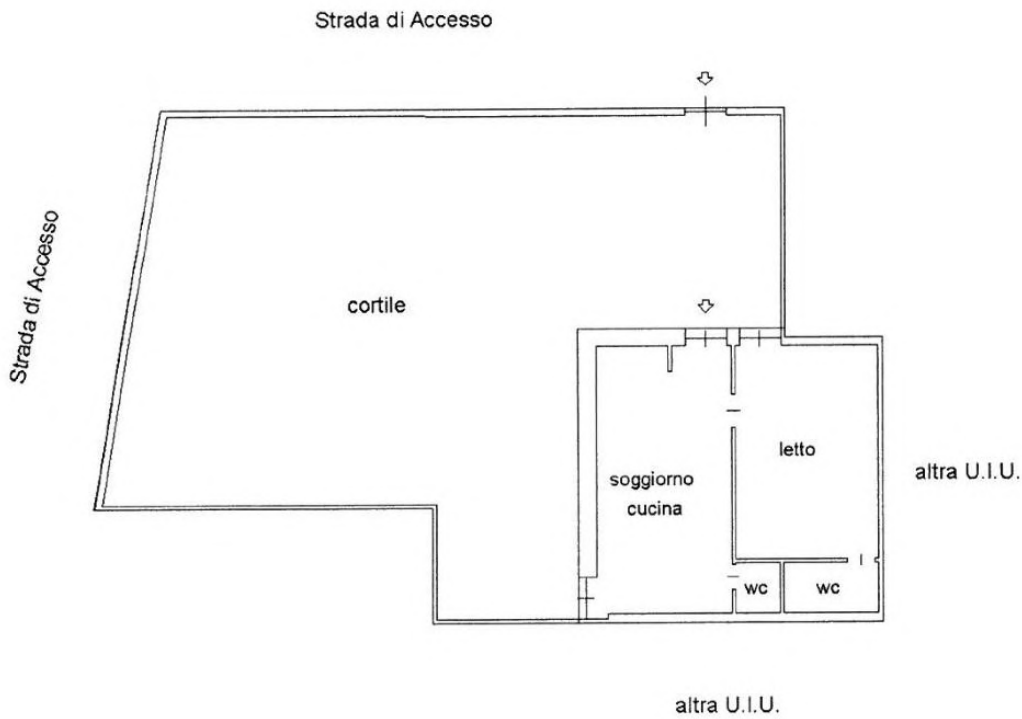

sub. 62,

**Agenzia delle Entrate
CATASTO FABBRICATI
Ufficio Provinciale di
Brindisi**

Dichiarazione protocollo n. _____ del _____	
Planimetria di u.i.u. in Comune di Fasano	
Strada Provinciale Torre Canne - Savel	
civ. SNC	
Identificativi Catastali:	Compilata da: Marinelli Rossano
Sezione:	Iscritto all'albo: Geometri
Foglio: 112	
Particella: 535	
Subalterno: 62	Prov. Brindisi
	N. 1256

Scheda n. 1 Scala 1:200

PIANO TERRA
H=3,00 m

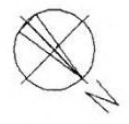
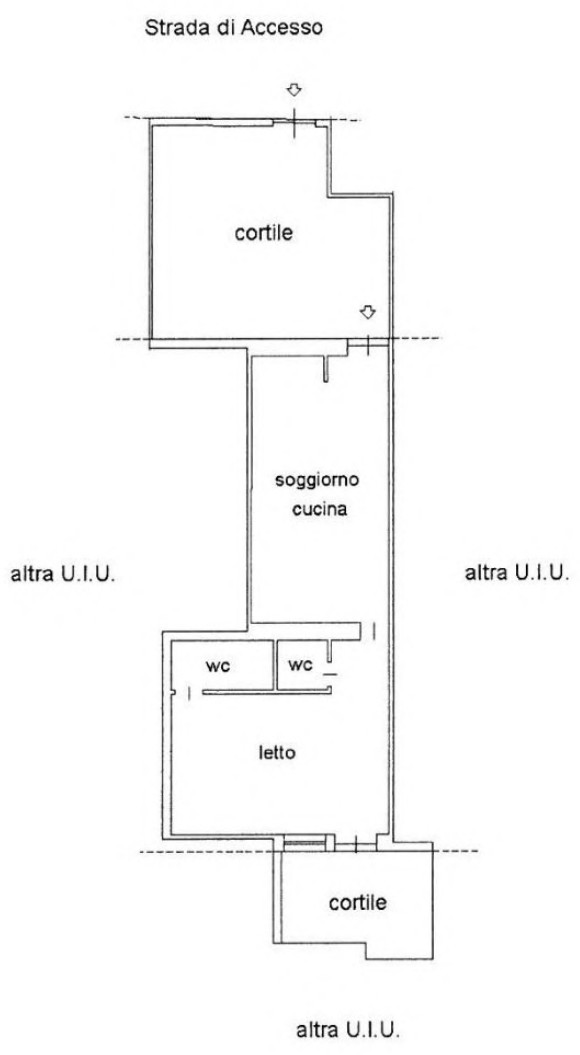

**Agenzia delle Entrate
CATASTO FABBRICATI
Ufficio Provinciale di
Brindisi**

Dichiarazione protocollo n. _____ del _____	
Planimetria di u.i.u. in Comune di Fasano	
Strada Provinciale Torre Canne - Savel	
civ. SNC	
Identificativi Catastali:	Compilata da: Marinelli Rossano
Sezione:	Isritto all'albo: Geometri
Foglio: 112	
Particella: 535	
Subalterno: 63	Prov. Brindisi
	N. 1256

Scheda n. 1 Scala 1:200

PIANO TERRA

H=3,00 m

Strada di Accesso

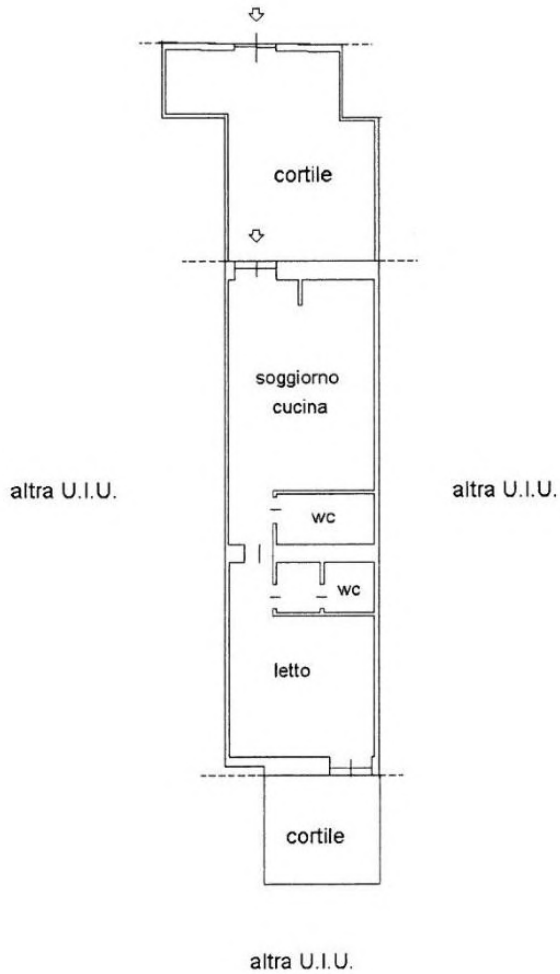

AUB 64

Agenzia delle Entrate
CATASTO FABBRICATI
Ufficio Provinciale di
Brindisi

Dichiarazione protocollo n. _____ del _____
Planimetria di u.i.u. in Comune di Fasano
Strada Provinciale Torre Canne - Savel civ. SNC

Identificativi Catastali:
Sezione:
Foglio: 112
Particella: 535
Subalterno: 64

Compilata da:
Marinelli Rossano
Iscritto all'albo:
Geometri
Prov. Brindisi N. 1256

Scheda n. 1 Scala 1:200

PIANO TERRA

H=3,00 m

Strada di Accesso

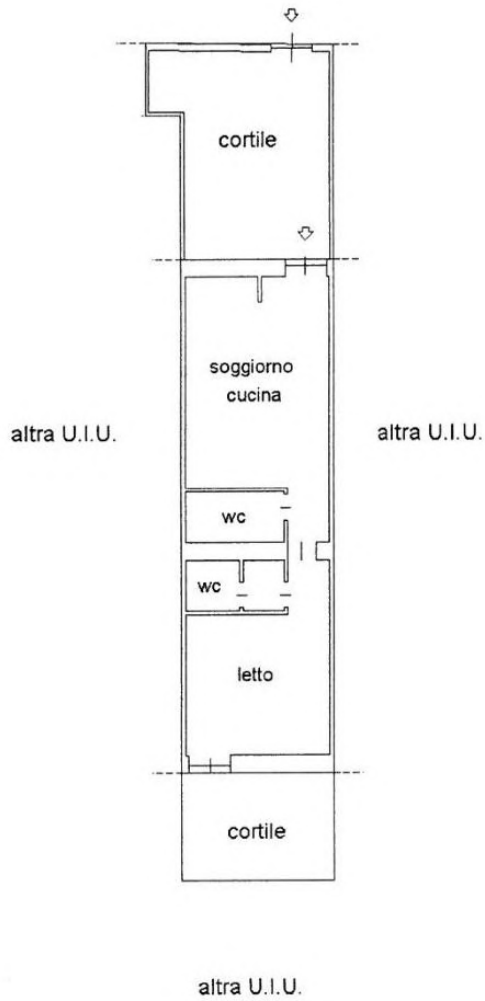

sub. 65

Agenzia delle Entrate
CATASTO FABBRICATI
Ufficio Provinciale di
Brindisi

Dichiarazione protocollo n. _____ del _____
Planimetria di u.i.u. in Comune di Fasano
Strada Provinciale Torre Canne - Savel civ. SNC

Identificativi Catastali:
Sezione:
Foglio: 112
Particella: 535
Subalterno: 65

Compilata da:
Marinelli Rossano
Iscritto all'albo:
Geometri
Prov. Brindisi N. 1256

Scheda n. 1 Scala 1:200

PIANO TERRA

H=3,00 m

Strada di Accesso

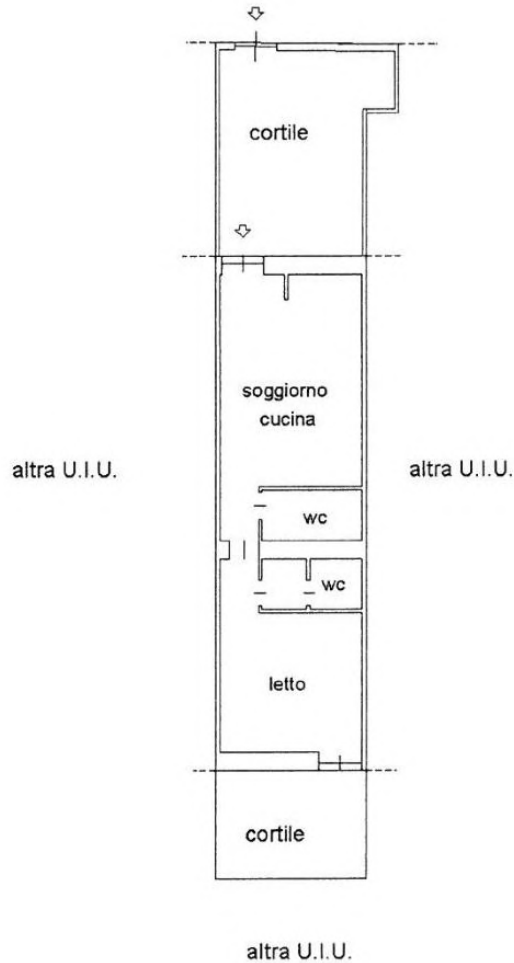

SUB. 66

Agenzia delle Entrate
CATASTO FABBRICATI
Ufficio Provinciale di
Brindisi

Dichiarazione protocollo n. _____ del _____	
Planimetria di u.i.u. in Comune di Fasano	
Strada Provinciale Torre Canne - Savel	
civ. SNC	
Identificativi Catastali:	Compilata da:
Sezione:	Marinelli Rossano
Foglio: 112	Iscritto all'albo:
Particella: 535	Geometri
Subalterno: 66	Prov. Brindisi
	N. 1256

Scheda n. 1 Scala 1:200

PIANO TERRA

H=3,00 m

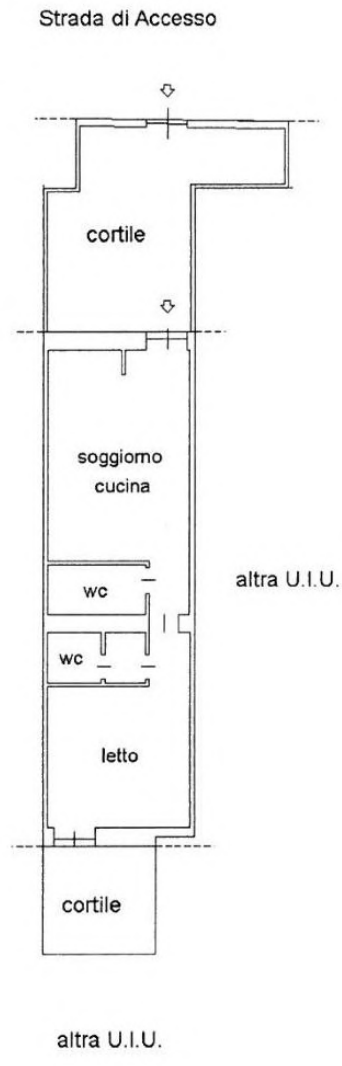

Sub 67

Agenzia delle Entrate
CATASTO FABBRICATI
Ufficio Provinciale di
Brindisi

Dichiarazione protocollo n. _____ del _____
Planimetria di u.i.u. in Comune di Fasano
Strada Provinciale Torre Canne - Savel _____ civ. SNC

Identificativi Catastali:
Sezione:
Foglio: 112
Particella: 535
Subalterno: 67

Compilata da:
Marinelli Rossano
Iscritto all'albo:
Geometri
Prov. Brindisi N. 1256

Scheda n. 1 Scala 1:200

PIANO TERRA

H=3,00 m

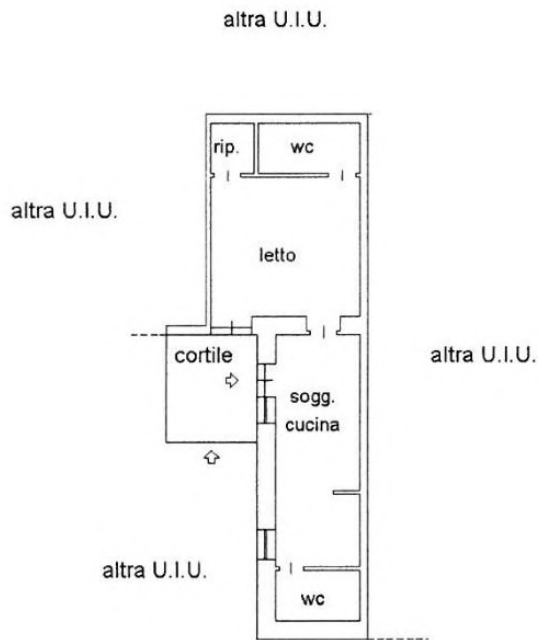

MB. 68

**Agenzia delle Entrate
CATASTO FABBRICATI
Ufficio Provinciale di
Brindisi**

Dichiarazione protocollo n. _____ del _____	
Planimetria di u.i.u. in Comune di Fasano	
Strada Provinciale Torre Canne - Savel	
civ. SNC	
Identificativi Catastali:	Compilata da:
Sezione:	Marinelli Rossano
Foglio: 112	Iscritto all'albo:
Particella: 535	Geometri
Subalterno: 68	Prov. Brindisi
	N. 1256

Scheda n. 1 Scala 1:200

PIANO TERRA

H=3,00 m

