

DOCUMENTAZIONE FOTOGRAFICA



Foto n.1 – Fabbricato di appartenenza dell'Ufficio pignorato, ubicato a Pescara, via Paolo De Cecco civ.49



Foto n.2 – Altra vista del fabbricato di cui alla Foto n.1, dotato di accessi pedonale e carrabile da via Paolo De Cecco civ.49.

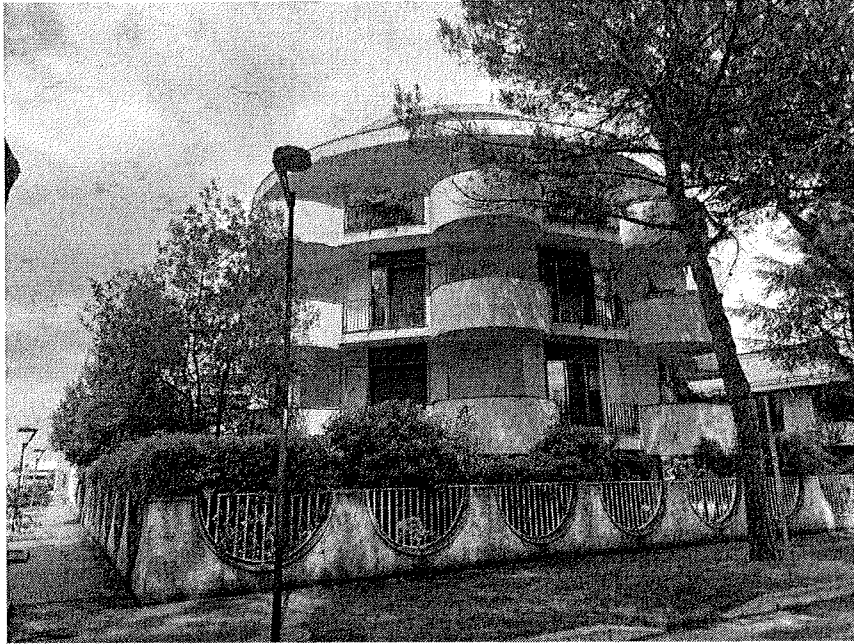

Foto n.3 – Vista dalla corte condominiale del portone di accesso al fabbricato di appartenenza.

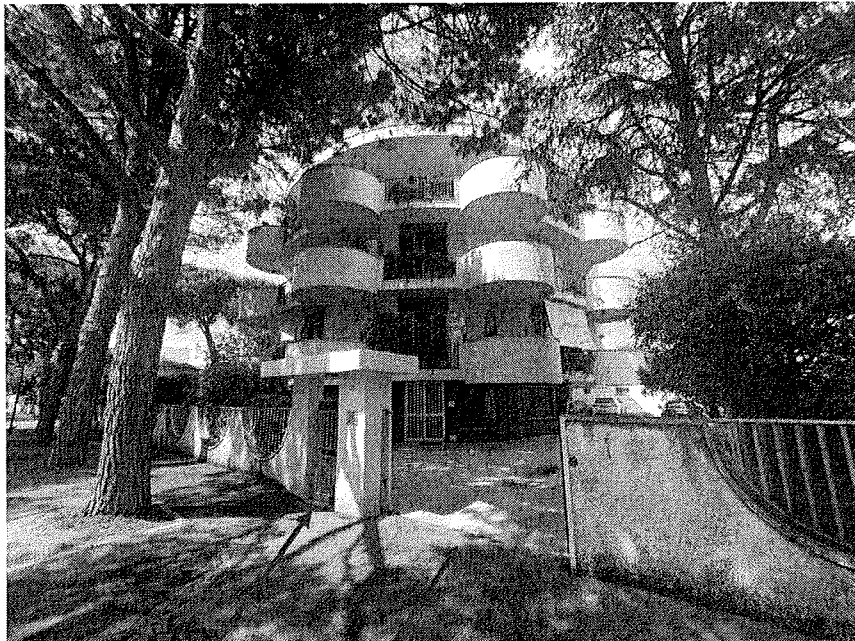

Foto n.4 – Vista dall'androne della porta di accesso all'Ufficio pignorato.



Foto n.5 – Vista ingresso Ufficio.

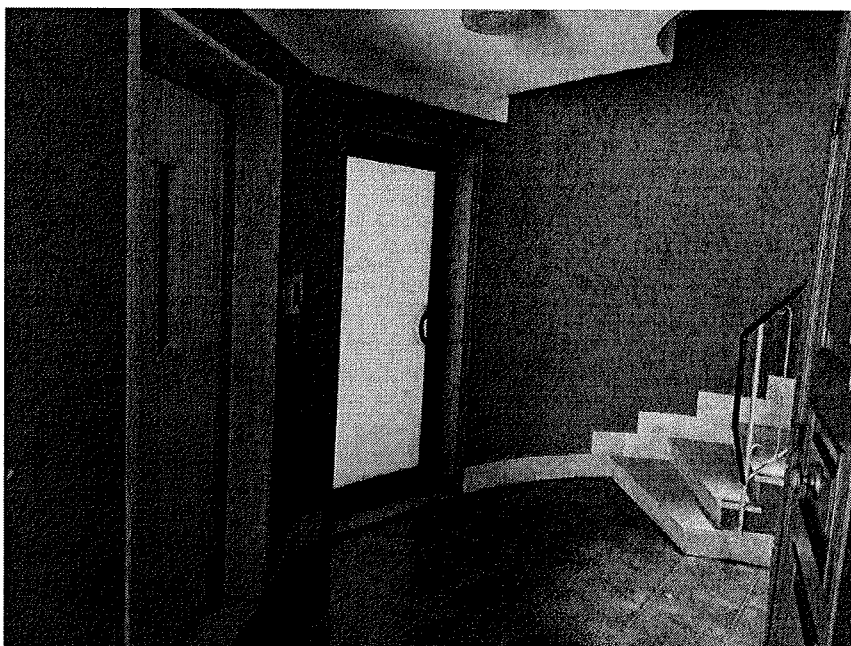

Foto n.6 – Vista interna locale Ufficio.



Foto n.7 – Altra vista interna locale Ufficio.

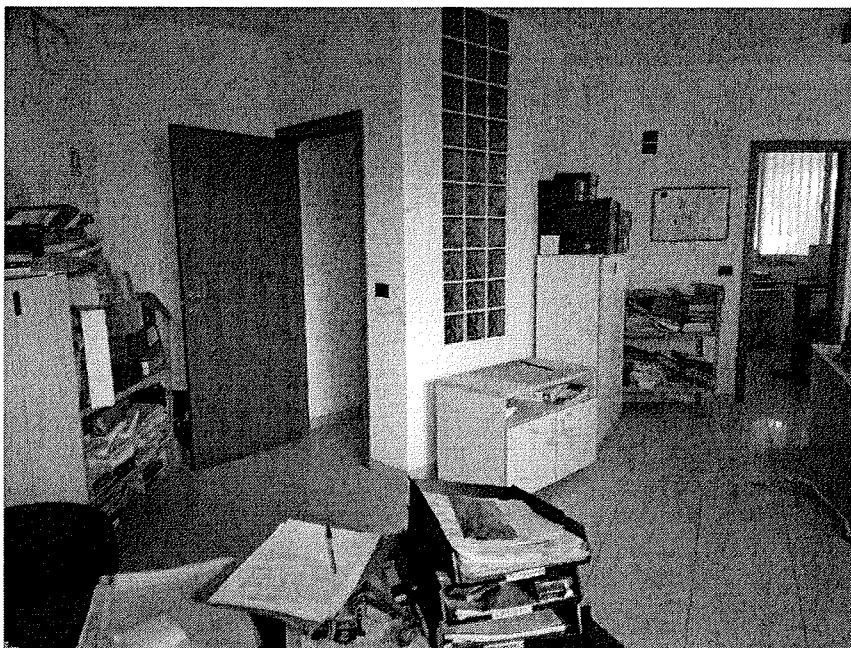

Foto n.8 – Altra vista interna locale Ufficio.

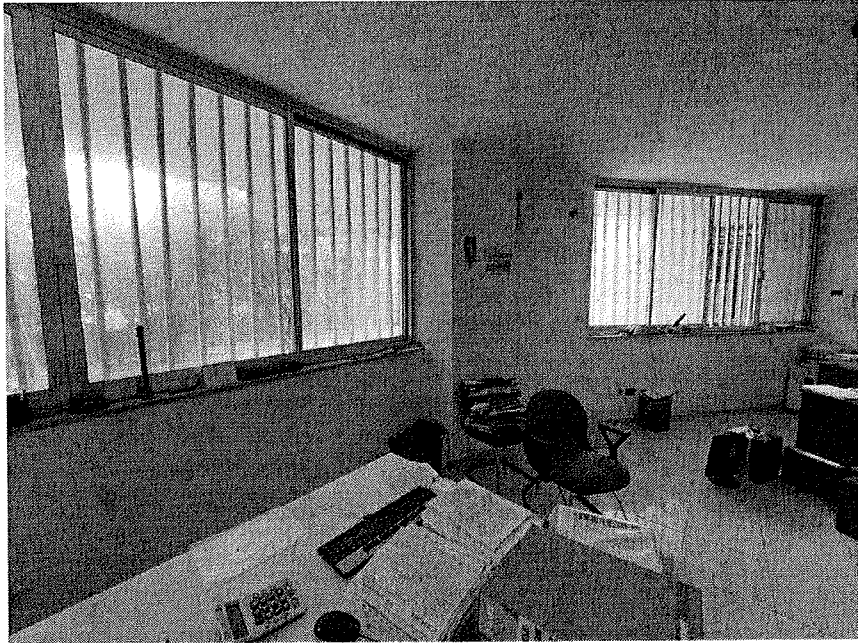

Foto n.9 – Vista bagno.

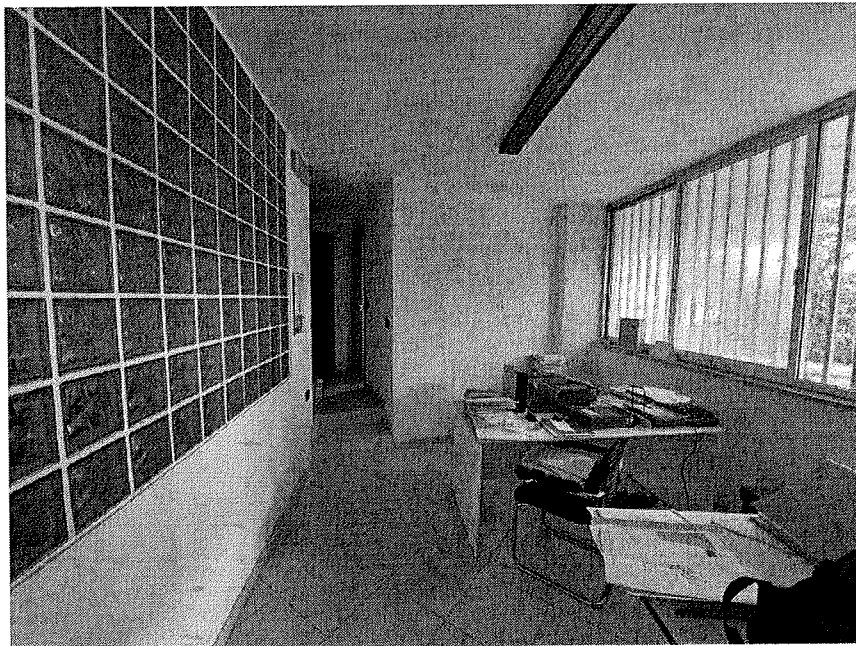
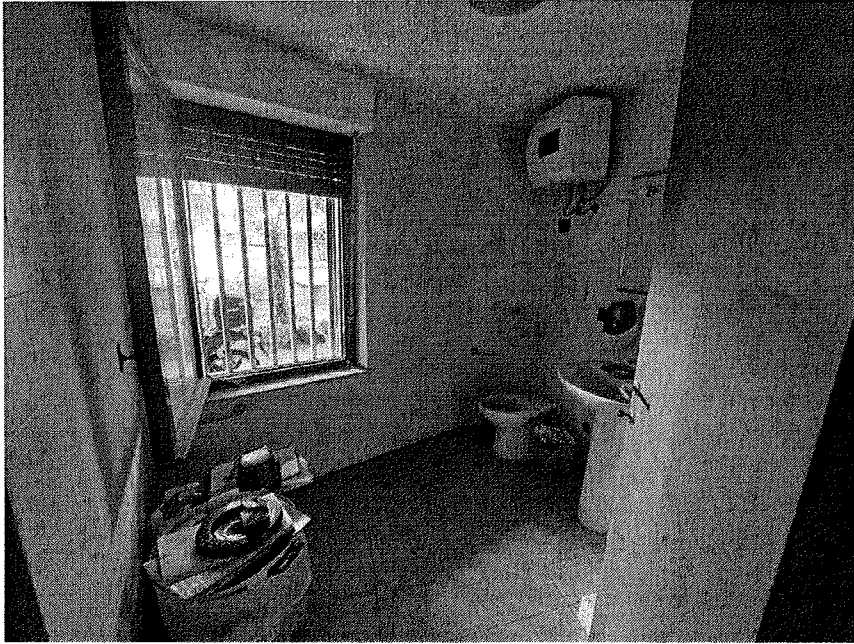
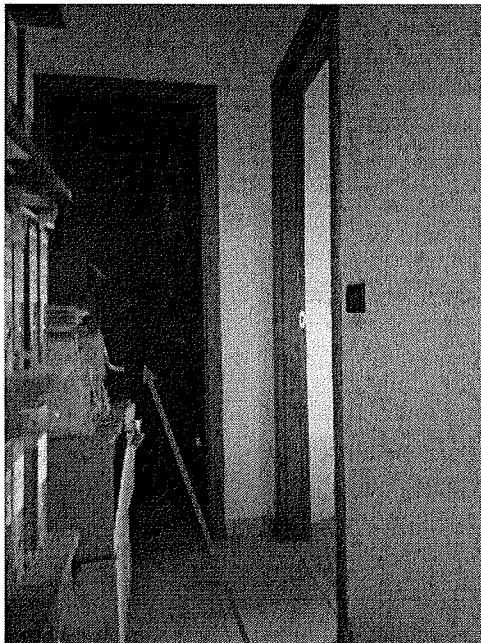

Foto n.10 – Vista porta di accesso al ripostiglio.