



16-Mar-2024 9 9:39
Protollo pratica T42802/2024

Scala originale: 1:2000
Dimensione cornice: 776.000 x 552.000 metri

Comune: (TV) TREVISO
Foglio: 16

1 Particella: 2073

N=1000

ACCERTAMENTO DELLA PROPRIETÀ IMMOBILIARE URBANA ELENCO DEI SUBALTERNI ASSEGNATI

| | | | | | |
|-------------------|--------------|-------------|--------------------|--------------|------|
| Comune TREVISO | Sezione C | Foglio 6 | Particella 2073 | Tipo mappale | del: |
|-------------------|--------------|-------------|--------------------|--------------|------|

| Sub | UBICAZIONE via/piazza | n.civ | Piani | Scala | Int | DESCRIZIONE |
|-----|-----------------------|-------|----------|-------|-----|---|
| 1 | via alberto radaelli | 4 | S1-1 | | | ABITAZIONE DI TIPO ECONOMICO |
| 2 | VIALE BRIGATA MARCHE | 6 | S1-T | | | ABITAZIONE DI TIPO ECONOMICO |
| 3 | VIALE BRIGATA MARCHE | 6 | S1-3 | | | ABITAZIONE DI TIPO ECONOMICO |
| 4 | VIALE BRIGATA MARCHE | 6 | S1-1 | | | ABITAZIONE DI TIPO ECONOMICO |
| 5 | via alberto radaelli | | | | | BCNC |
| 6 | via alberto radaelli | | | | | BCNC |
| 7 | via alberto radaelli | | | | | BCNC |
| 8 | via alberto radaelli | | | | | BCNC |
| 9 | via alberto radaelli | | | | | AUTORIMESSA |
| 11 | via alberto radaelli | 4 | S1-T | | | ABITAZIONE DI TIPO ECONOMICO |
| 12 | VIALE BRIGATA MARCHE | | T-2 | | | ABITAZIONE DI TIPO ECONOMICO |
| 13 | via alberto radaelli | 2 | S1-3 | | | ABITAZIONE DI TIPO ECONOMICO |
| 14 | via alberto radaelli | 2 | 2 | | | ABITAZIONE DI TIPO ECONOMICO |
| 15 | VIALE BRIGATA MARCHE | | 1 | | | ABITAZIONE DI TIPO ECONOMICO |
| 16 | VIALE BRIGATA MARCHE | 6 | 1 | | | ABITAZIONE DI TIPO ECONOMICO |
| 17 | via alberto radaelli | 6 | S1-T | | | ABITAZIONE DI TIPO ECONOMICO |
| 18 | VIALE BRIGATA MARCHE | 3 | T-1 | | | ABITAZIONE DI TIPO ECONOMICO |
| 19 | via alberto radaelli | 6 | S1-3 | | | ABITAZIONE. VARIATA PER MODIFICHE INTERNE |
| 20 | via alberto radaelli | 6 | S1-1 | | | ABITAZIONE DI TIPO ECONOMICO |
| 21 | via alberto radaelli | 6 | S1-2 | | | ABITAZIONE DI TIPO ECONOMICO |
| 22 | via alberto radaelli | 4 | S1-2 | | | ABITAZIONE DI TIPO ECONOMICO |
| 23 | via alberto radaelli | 2 | S1-2 | | | ABITAZIONE DI TIPO ECONOMICO |
| 24 | via alberto radaelli | 6 | T-1 | | | ABITAZIONE DI TIPO ECONOMICO |
| 25 | VIALE BRIGATA MARCHE | 2 | S1-1 | | | ABITAZIONE DI TIPO ECONOMICO |
| 26 | via alberto radaelli | 2 | S1-1 | | | ABITAZIONE DI TIPO ECONOMICO |
| 27 | via alberto radaelli | SNC | T | | | AUTORIMESSA |
| 29 | via alberto radaelli | 4 | 4 | | | LASTRICO SOLARE DI MQ. 20 |
| 30 | via alberto radaelli | 4 | S1-2 - 3 | | | ABITAZIONE DI TIPO ECONOMICO |





MINISTERO DELLE FINANZE

Mod. B (Nuovo Catasto Edilizio Urbano)

DIREZIONE GENERALE DEL CATASTO E DEI SERVIZI TECNICI ERARIALI

NUOVO CATASTO EDILIZIO URBANO

(R. DECRETO-LEGGE 11 APRILE 1979, N. 452)

Planimetria dell'immobile situato nel Comune di TREVISO

Via Radacelli 2

Ditta [REDACTED]

Allegata alla dichiarazione presentata all'Ufficio Tecnico Erariale di TREVISO

Scheda N.°

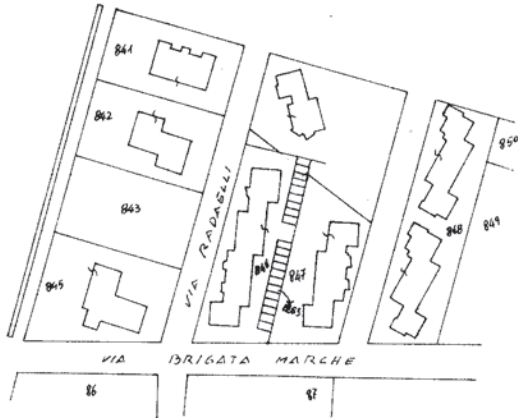

ESTRATTO MAPPALE 1:2000
 COMUNE DI TREVISO
 SEZ. C FOG. 6° M. N° 846

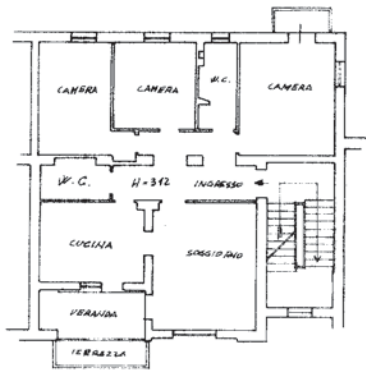

PIANO PRIMO

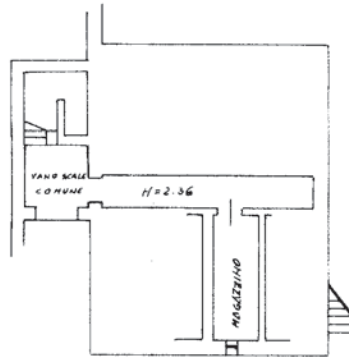

SCANTINATO

ORIENTAMENTO



SCALA DI 1:200

SPAZIO RISERVATO PER LE ANNOTAZIONI D'UFFICIO

| | | |
|----------|------------|--------------------------|
| DATA | 19/05/1988 | C/6 } 836 / 17 1283 - |
| PROT. N° | 17216 | |

Compilato dal Geom. (Titolo, nome e cognome del tecnico)

GIUSEPPE PRAHOU

Iscritto all'Albo dei Geometri

della Provincia di TREVISO

DATA 10.02.1987

Firma:

Ultima planimetria in atti





MINISTERO DELLE FINANZE

Mod. B (Nuovo Catasto Edilizio Urbano)

DIREZIONE GENERALE DEL CATASTO E DEI SERVIZI TECNICI ERARIALI

NUOVO CATASTO EDILIZIO URBANO

(R. DECRETO-LEGGE 13 APRILE 1939, N. 652)

Planimetria dell'immobile situato nel Comune di TREVISO Via BADARELLI 2

Ditta [REDACTED]

Allegata alla dichiarazione presentata all'Ufficio Tecnico Erariale di TREVISO Scheda N.° 1

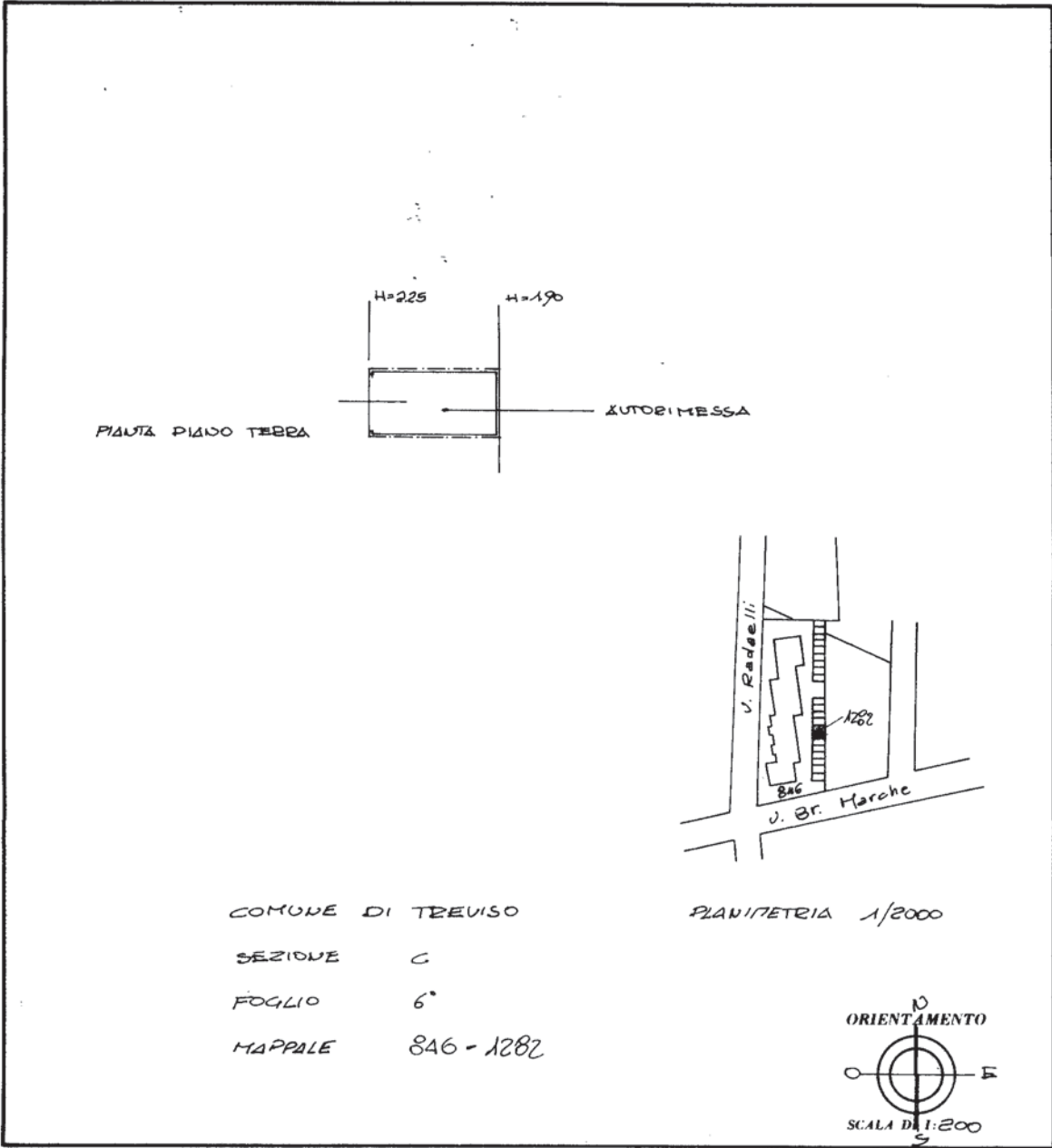

SPAZIO RISERVATO PER LE ANNOTAZIONI D'UFFICIO

| | |
|--------------------|--------------|
| DATA 15/06/1993 | V93 5493A |
| PROT. N.° 5493 | |

Compilata dal INGEGNERE
(Titolo, nome e cognome del tecnico)
GRILLI GIORGIO
Iscritto all'Albo de INGEGNERI
della Provincia di TREVISO
nata 18/07/1985
Firma: [Signature]

ELIOGRAFIA 4S - Treviso

Ultima planimetria in atti

