

Data presentazione: 24/10/1990 - Data: 24/04/2014 - n. FI0065144 - Richiedente C.T. U

MODULARIO  
F. rig. rend. 487

97



3341  
MINISTERO DELLE FINANZE  
DIREZIONE GENERALE DEL CATASTO E DEI SS.IT.EE.  
**CATASTO EDILIZIO URBANO** (RDL 13-4-1939, n. 652)

MOD. 99 (C)

LIRE  
250

Planimetria di u.i.u. in Comune di Firenze via Senese civ. 76

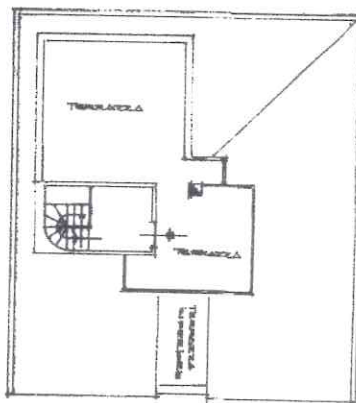
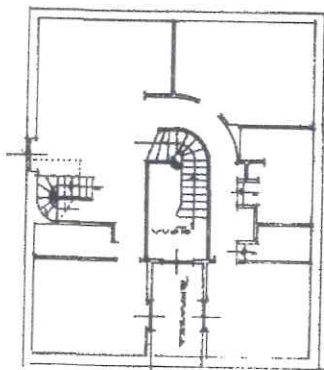
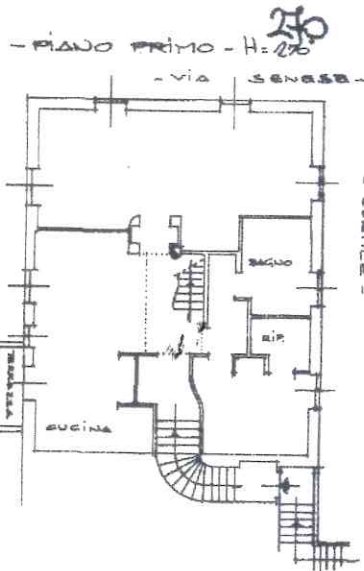

ORIENTAMENTO



SCALA DI 1:200

Catasto (mod. 99) - Mod. 99 (C) - Direzione Generale del Catasto e dei SS. IT. EE. - Firenze - Foglio 131 Particella 29 - Subalterno 4 - VIA SENESA n. 76 piano 2-3.

Dichiarazione di N.C. <input type="checkbox"/>	Compilata dal <u>ING. TOTTINI LUIGIA MARIA</u> (Titolo, cognome e nome)	RISERVATO ALL'UFFICIO
Unica <u>Principale di destinazione</u> <input type="checkbox"/>		
Data presentazione <u>24/10/1990</u> - Data <u>24/04/2014</u>	Richiedente <u>C. PQ' ING. TOTTINI LUIGIA MARIA</u>	
Tot. schede <u>1</u> - Formato di acq. <u>A4 297x210</u>		
n. <u>20</u> sub. <u>4</u>		