



19-Giu-2024 15.41.13
Scala originale: 1:1000
Dimensione cornice: 267.000 x 189.000 metProtcollo pratica T283096/2024
Comune: (BI) STRONA
Foglio: 14

I Particella: 250

**Agenzia del Territorio
CATASTO FABBRICATI
Ufficio Provinciale di
Biella**

Dichiarazione protocollo n. BI0053265 del 28/10/2015

Planimetria di u.i.u. in Comune di Strona

Frazione Buzzano

civ.

Identificativi Catastali:

Sezione:
Foglio: 14
Particella: 250
Subalterno: 1

Compilata da:

Scheda n. 1 Scala 1:200

PIANO TERRENO

PIANO SEMINTERRATO

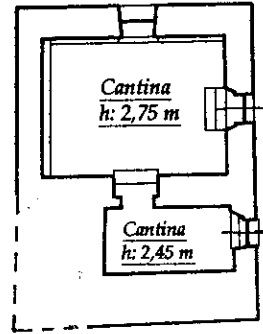
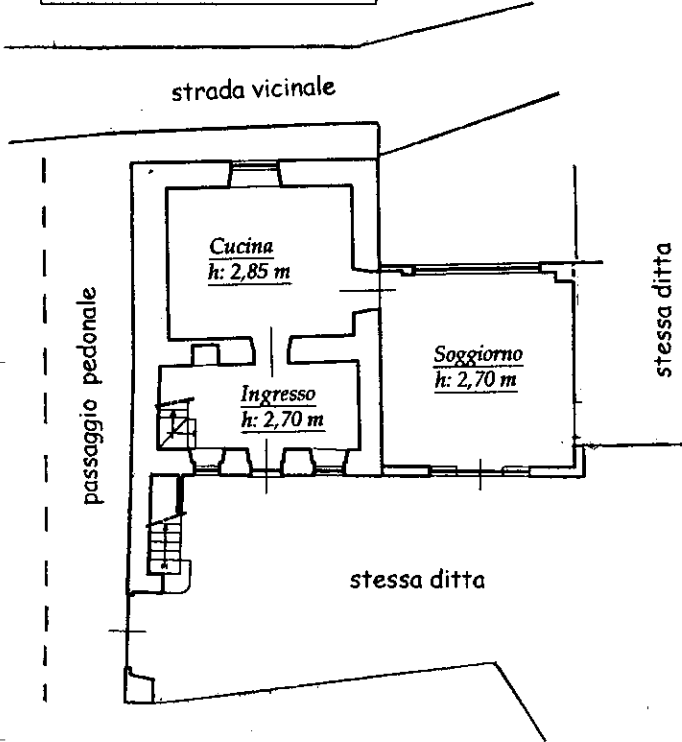

PIANO PRIMO

PIANO SECONDO

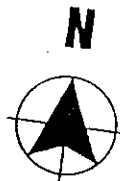
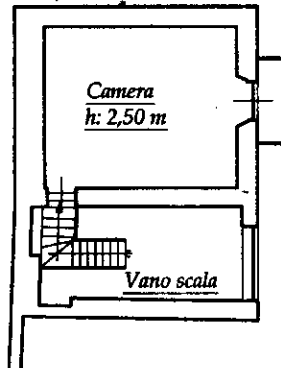
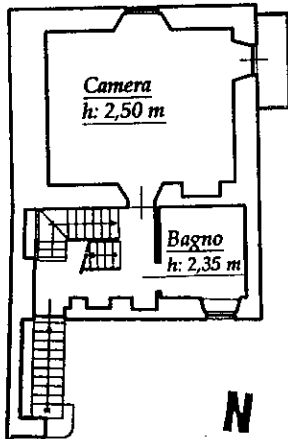

Ultima planimetria in atti



**Agenzia del Territorio
CATASTO FABBRICATI
Ufficio Provinciale di
Biella**

Dichiarazione protocollo n. BI0060023 del 28/10/2005

Planimetria di u.i.u. in Comune di Strona

Frazione Buzzano

civ. 5

Identificativi Catastali:

Sezione:

Foglio: 14

Particella: 250

Subalterno: 2

Scheda n. 1

Scala 1:200

altra
ditta

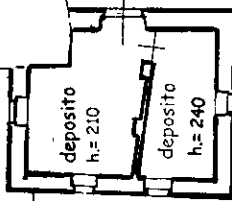

PIANO TERRENO

stessa
ditta

altra ditta

altra
ditta

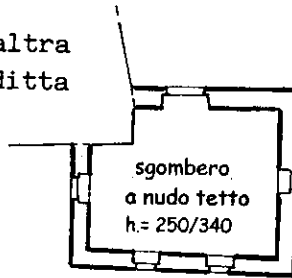

PIANO PRIMO



Ultima planimetria in atti



MODULARIO
F. - Cat. S. T. - 315



MINISTERO DELLE FINANZE
DIREZIONE GENERALE DEL CATASTO E DEI SERVIZI TECNICI ERARIALI

MOD. B (Nuovo Catasto Edilizio Urbano)

Lire
20

NUOVO CATASTO EDILIZIO URBANO

(R. DECRETO-LEGGE 15 APRILE 1939, N. 652)

Planimetria dell'immobile situato nel Comune di STRONA Via Fraz. BUZZANO

Ditta

Allegata alla dichiarazione presentata all'Ufficio Tecnico Erariale di VERCELLI

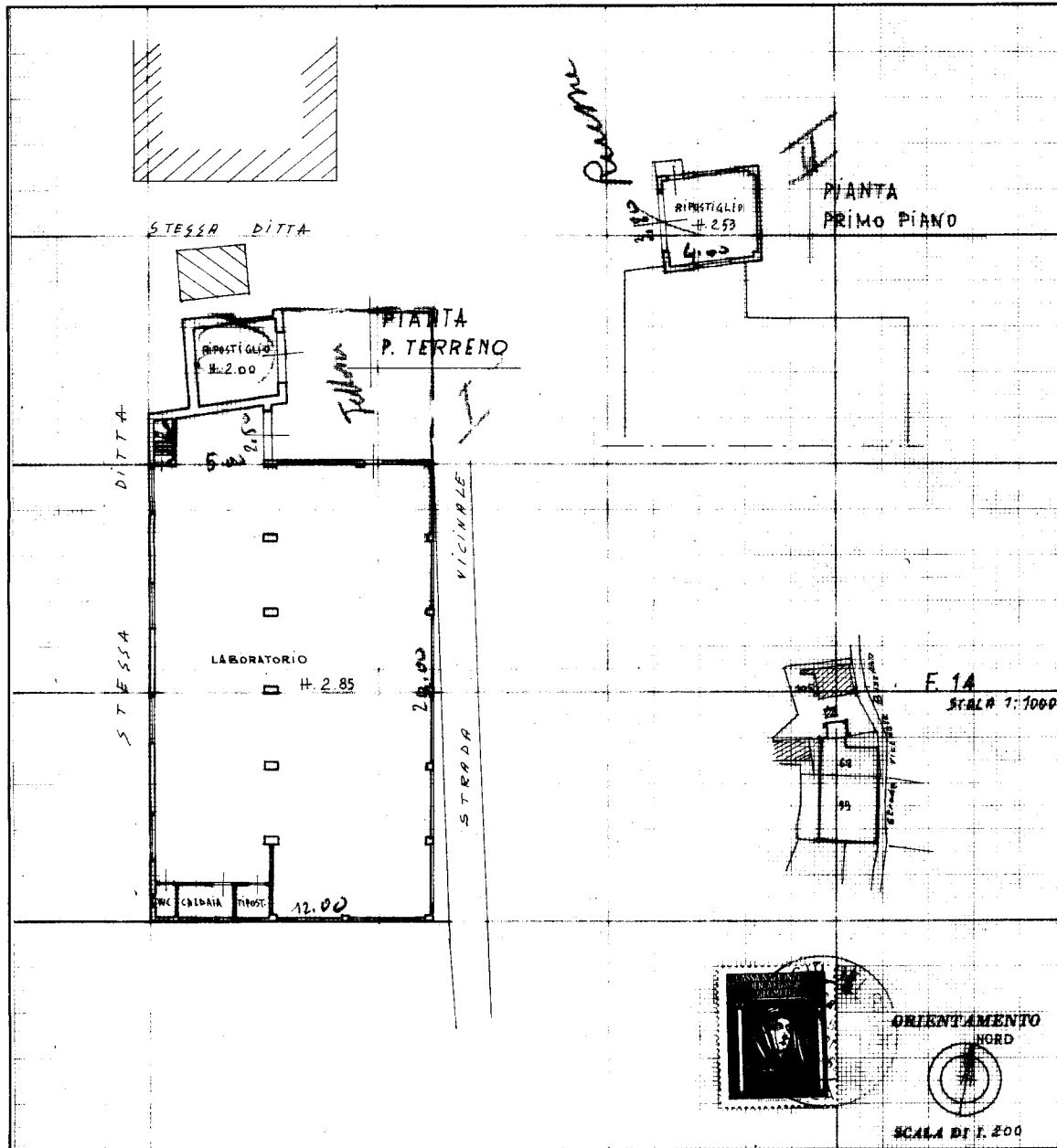

SPAZIO RISERVATO PER LE ANNOTAZIONI D'UFFICIO	
DATA <u>26-7-71</u>	
PROT. N° <u>479/71</u>	
<u>schede C1532246</u>	

Con
DO
Iscr
dell
DAT.
Firm

ISTITUTO POLIGRAFICO DELLO STATO

invari 01

Catasto dei Fabbricati - Situazione al 04/07/2024 - Comune di STRONA(1980) - < Foglio 14 - Particella 250 - Subalterno 4 >

Firmato **DERIVAZIONE/UTILIZZAZIONE** (Sp. D. P. A. N. G. CA 3 Serial#: 65a367c17c735fb175bb6214a0191b88)

Ultima planimetria in atti

