



COMUNE DI ARDEA
(Provincia di Roma)
Ufficio Urbanistica ed Edilizia Privata

Egregio
Ing. Giorgio Tagliaferri

Oggetto: Comunicazione irreperibilità L.E.11/74 .

Con riferimento alla Sua richiesta di accesso agli atti amministrativi in qualità di Tecnico incaricato dell'immobile relativo alla L.E.11/74 pervenuta tramite S.U.E. in data 19/01/2024 n.13525, visti gli atti di irreperibilità presso il nostro archivio di pratiche edilizie, ubicato nella sede della Soc. Olsa Informatica S.P.A. si comunica che tale pratica risulta essere fuori posto e quindi momentaneamente non reperibile.

Si rilascia tale comunicazione per gli usi consentiti da Legge.

Si comunica altresì che l'Ufficio dell'Area Urbanistica si riserva, in caso del protrarsi dell'assenza di tale documentazione di presentare denuncia di smarrimento presso le autorità di competenza.

Ardea li 14/02/2024

Il Tecnico Istruttore
Geom. Vincenzo Longo

Il Dirigente III Area Tecnica
Responsabile Servizio Territorio
Arch. Pietro Tomei





foglio: 57
 particella: 1072, 1073
 sub.: -
 Piano T

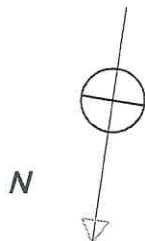

TRIBUNALE DI VELLETRI sezione ESECUZIONI IMMOBILIARI - N.R.G.E. 308/ 2023	
scala 1:200	Banco BPM s.p.a. /
data Mag. 2024	Rilievo Via dell'Orsa Minore, 95 - Ardea
TAV. 1 / 4	Allegato alla RELAZIONE del C. T. U. ing. GIORGIO TAGLIAFERRI - Velletri - 3398442188 ing.giorgiotagliaferri@gmail.it

Firmato Da: GIORDANO TAGLIAFERRI MEDICINATECO CA 031 Cod. Fisc. 0414749271500076-0807804655-4E15

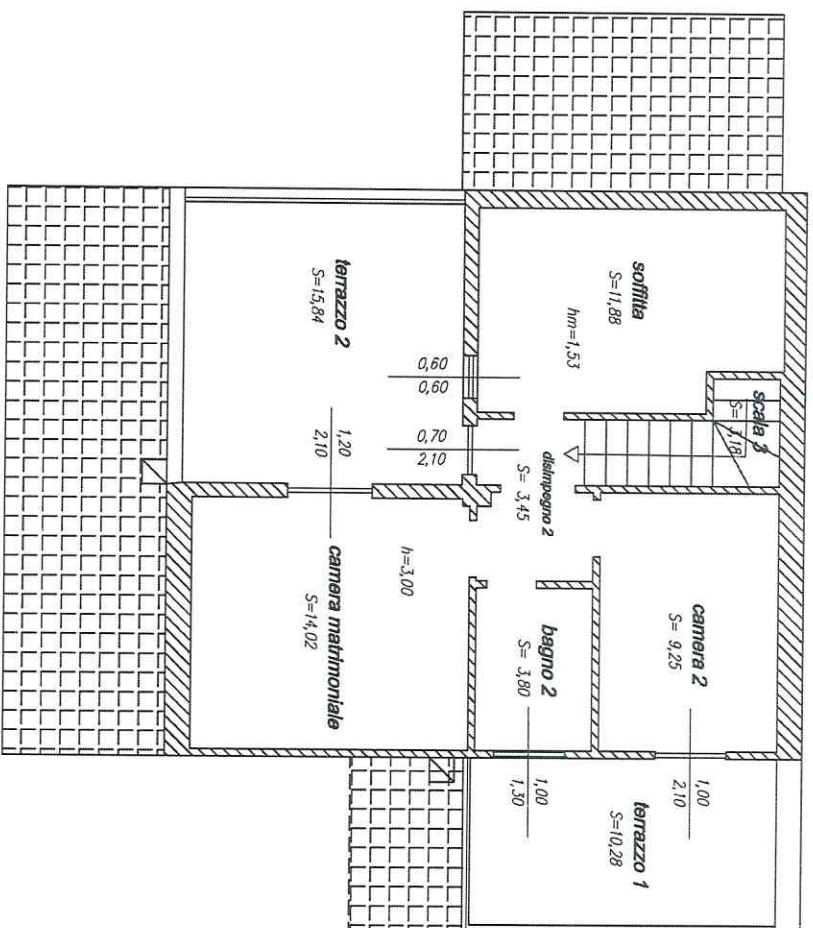

Piano Primo

foglio: 57
 particella: 1072
 sub.: 2
 Piano I.T.P.

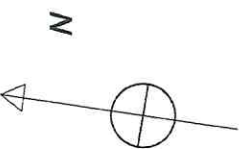

TRIBUNALE DI VELLETRI sezione ESECUZIONI IMMOBILIARI - N.R.G.E. 308/2023	
scala 1:100	BANCA BPM S.p.A /
data Feb. 2024	Rilievo Villino sito in ARDEA Via Orsa Minore,95
TAV. 2 / 2	Allegato alla RELAZIONE del C. T. U. Ing. GIORGIO TAGLIAFERRI - Velletri - 3398442188 . g.tagliaterri@pec.ording.roma.it - Ing.giorgiotagliaterri@gmail.com