



N-417000

E-10510

Comune: RM, ASSEGA
Foglio: 47 All. A

Scala originale: 1:5000
Dimensione cartina: 530.000 x 378.000 millimetri
Profilo: 100/111/1014

1 Particella 1002



1:10000

1:10000

Comune ROMA, CIRCOLO
Foglio 15-411-5
Prova di idoneità 1/10000
Dimensione cartina 634.000 x 328.000 metratura pratica 783000/2000

8-000-2001-10-27-05

Agenzia delle Entrate
CATASTO FABBRICATI
 Ufficio Provinciale di
 Roma

Dichiarazione protocollo n. RM0188710del 26/03/2024

Comune di Ardea

Via Dell' Orsa Minore

civ. 95

Identificativi Catastali:

Sezione:
 Foglio: 57
 Particella: 1072
 Subalterno: 2

Compilata da:
 Tagliaferri Giorgio
 Iscritto all'albo:
 Ingegneri
 Prov. Roma

N. 10599

Planimetria

Scheda n. 1 Scala 1:200

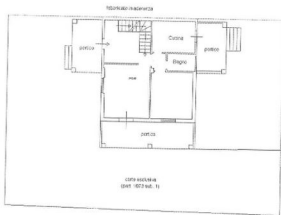

Piano Interrato

Piano Primo
H = 3,00 m.Piano Terra
H = 2,98 m.
Altezzazione

Via Orsa Minore

distacco verso part. 290

distacco verso part. 8066

Tutta planimetria in atti

Data: 03/04/2024 - n. T137058 - Richiedente: TGLGRG50A28L719Z

Visibile schede: 1 - Formato di acquisizione: A4(210x297) - Formato stampa richiesta: A4(210x297)



MODULANO
F. fig. rend. 487



MINISTERO DELLE FINANZE
DIREZIONE GENERALE DEL CATASTO E DEI SS.TT.EE
CATASTO EDILIZIO URBANO (RDL 13-4-1939, n. 652)

MOD. BN (CEU)

LIRE
250

Pianimetria di u.u. in Comune di ARDEA via ORSA MINORE civ. 100

SETTORE "D"
AUTORIHESSA



VIA ORSA MINORE

ORIENTAMENTO



SCALA DI 1:2000

Dichiarazione di N.C.
Dichiarazione di inaffidabilità

Compilato dal GEOMETRA
(Titolo, cognome e nome)
FRIGIONI CARMINE



RISERVATO ALL'UFFICIO

Nota presentazione: 13/07/1988 - Data: 09/01/2024 - n. T384558 - Richiedente: TGLGRG50A2RL719Z
Forma sch. cat. - Formato di acquisizione: A4(210x297) - Formato stampa: A4(210x297)
n. 1075 sub. 1075

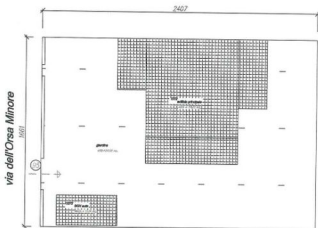

foglio: 57
 particella: 1072, 1073
 sub.: -
 Piano: T



TRIBUNALE DI VELLETRI

sezione ESECUZIONI IMMOBILIARI - N.R.G.E. 308/ 2023

scala
1: 200

Banco BPM s.p.a. /

data
Mag. 2024

Rilievo Via dell'Orsa Minore, 95 - Ardea

TAV.
1 / 4

Allegato alla RELAZIONE del C. T. U.

ing. GIORGIO TAGLIAFERRI - Velletri -
3398442188 ing.giorgiotagliaferri@gmail.it

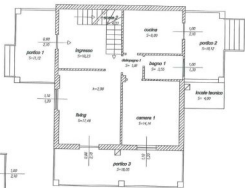

Piano Terra



foglio 07
 particella 1072
 sub.: 2
 Piano 07, P.



TRIBUNALE DI VELLETRI <small>sezione ESSECUZIONI ARCHITETTICHE - N. R.G.E. 3087/2023</small>	
scala 1:100	BANCY ROMA C.D.S. /
data Feb. 2024	Rilievo Villino sito in ARDEA Via Orsa Minore,95
TAV. 2 / 2	Allegato alla RELAZIONE del C. T. U. <small>Ing. GIORGIO TAGLIARFERRI - Velletri - 3399437168 g.tagliarferi@pec.cir.it - ing.giorgiotagliarferi@gmail.com</small>

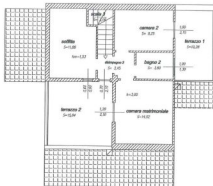

Piano Primo

foglio: 01
 particella: 1012
 sub.: 2
 Piano: 1.0, P1



TRIBUNALE DI VELLETRI

sezioni ESERCIZIO DI MANOVA SPA - N.R.G.E. 308/2023

scala
1:100

DATA DI DATA /

data
Feb. 2024

Rilevo Villino sito in
ARDEA Via Orsa Minore, 95

TAV.
2 / 2

Allegato alla RELAZIONE del C. T. U.
ing. GIORGIO TAGLIAFERRI - Velletri - 339942188
- tagliaferrigi@uniing.vr.it - ing.giorgiotagliaferrigi@gmail.com

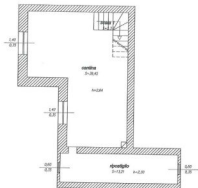

Piano interrato

foglio: 01
 partitura: 1072
 data: 2
 Piano: I.C. P.



TRIBUNALE DI VELLETRI

sezione PROTEZIONI SISMICHE - N.R.G.E. 308/2023

scala 1:100	BANCO RPM S.p.A.
data Feb. 2024	Rilievo Villino sito in ARDEA Via Orsa Minore, 25
TAV. 2 / 2	Allegato alla RELAZIONE del C. T. U. Ing. GIORGIO TAGLIAMONTE - Tel.0761-338942718 g.tagliamonte@pro.ording.univ.it - ing.giorgio.tagliamonte@gmail.com