

**Agenzia delle Entrate**  
**CATASTO FABBRICATI**  
 Ufficio Provinciale di  
**Alessandria**

Dichiarazione protocollo n. AL0028754 del 08/05/2020

Planimetria di u.i.u. in Comune di Alessandria

Via Ministra (litta Parodi)

civ. 10/M

Identificativi Catastali:

Sezione:

Foglio: 224

Particella: 758

Subalterno: 1

Compilata da:

Zaio Diego

Iscritto all'albo:  
Geometri

Prov. Alessandria

N. 1964

Scheda n. 1

Scala 1:200

VIA MINISTRA

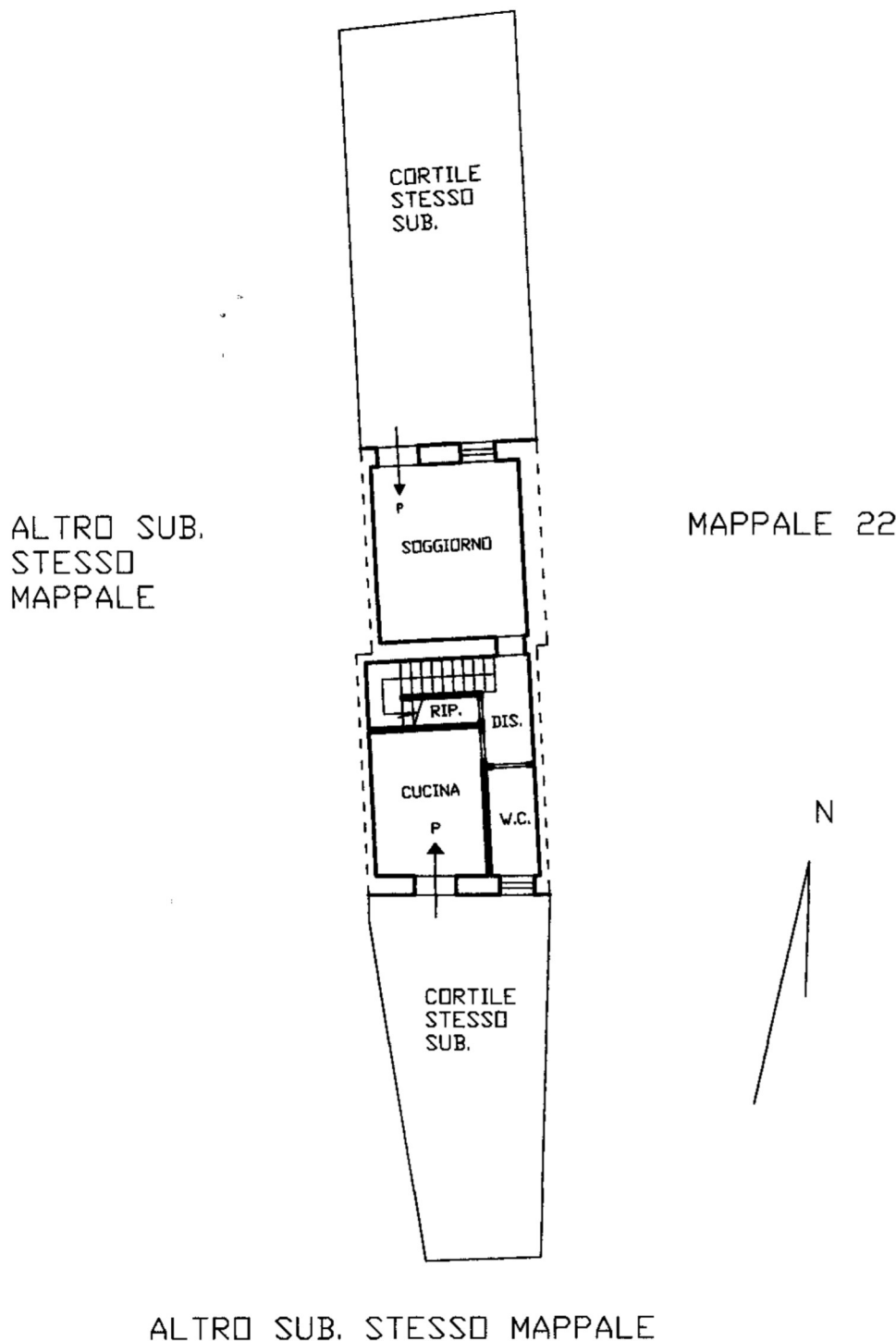

Ultima planimetria in atti

Data: 09/05/2024 - n. T75071 - Richiedente: BRSLSN73C68A182Y

Totale schede: 2 - Formato di acquisizione: A4(210x297) - Formato stampa richiesto: A4(210x297)

**PIANO TERRENO**

h. = 2,90 m.

**Agenzia delle Entrate**  
**CATASTO FABBRICATI**  
**Ufficio Provinciale di**  
**Alessandria**

Dichiarazione protocollo n. AL0028754 del 08/05/2020

Planimetria di u.i.u. in Comune di Alessandria

Via Ministra (litta Parodi)

civ. 10/M

Identificativi Catastali:

Sezione:

Foglio: 224

Particella: 758

Subalterno: 1

Compilata da:

Zaio Diego

Iscritto all'albo:

Geometri

Prov. Alessandria

N. 1964

Scheda n. 2

Scala 1:200

VUOTO SU CORTILE STESSO SUB.

ALTRO SUB.  
 STESSO  
 MAPPALE

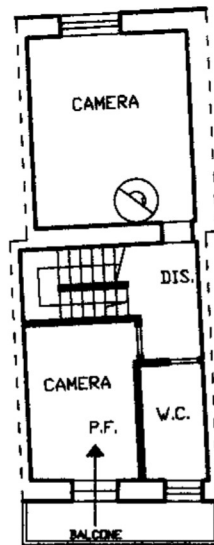

MAPPALE 22

VUOTO SU CORTILE STESSO SUB.

h. = 2,90 m.

**PIANO PRIMO**

N

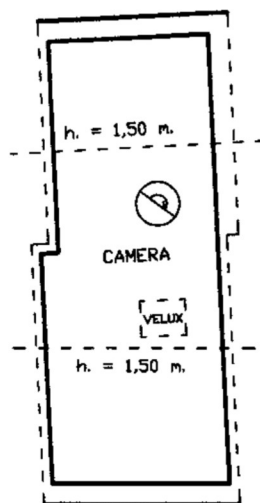

h.m. = 2,00 m.

**PIANO SECONDO**

Ultima planimetria in atti

**Agenzia del Territorio  
CATASTO FABBRICATI  
Ufficio Provinciale di  
Alessandria**

Dichiarazione protocollo n. AL0011028 del 24/01/2005

Planimetria di u.i.u. in Comune di Alessandria

Via Ministra Fr. Litta Parodi

civ. 10/B

Identificativi Catastali:

Sezione:

Foglio: 224

Particella: 758

Subalterno: 2

Compilata da:

Gualco Claudio

Iscritto all'albo:

Geometri

Prov. Alessandria

N. 1948

Scheda n. 1

Scala 1:200

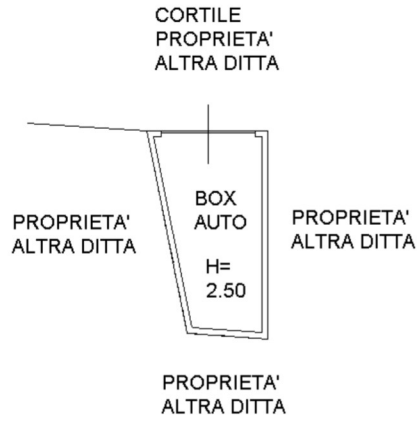

PIANTA PIANO TERRA



Ultima planimetria in atti

