

Ultima planimetria in atti
 Data presentazione: 02/06/1993 - Data: 10/06/2022 - n. T238407 - Richiedente: PLZGLC67C29A468D
 Totale schede: 1 - Formato di acquisizione: A3(297x420) - Formato stampa richiesto: A4(210x297)

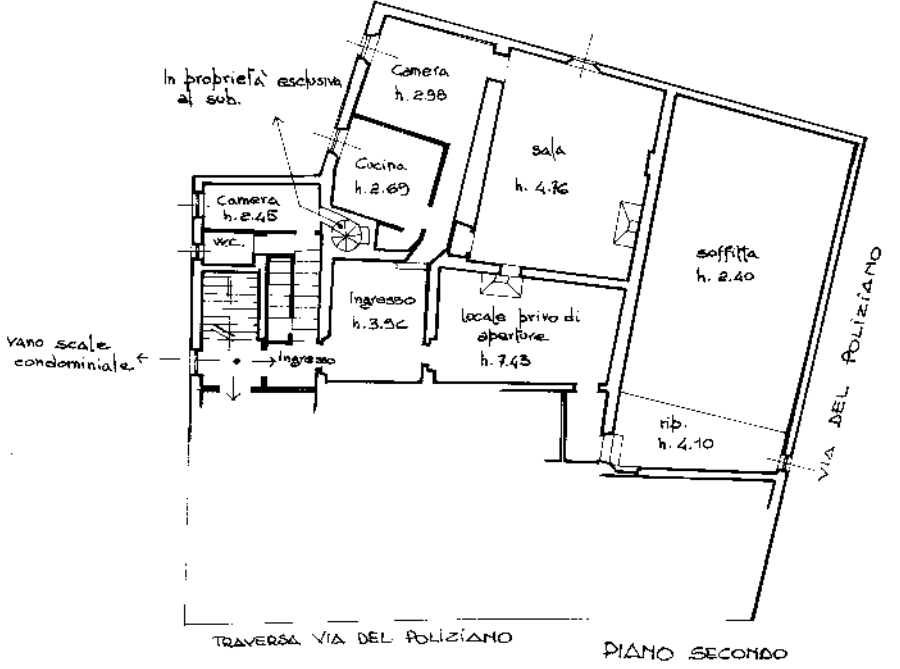

Dichiarazione di N.C.	Completata dal geom. MARCO LENNI	RISERVATO ALL'UFFICIO
Denuncia di variazione <input checked="" type="checkbox"/>	(firmato)	21/06/22
Identificativi catastali	iscritto all'albo dei geometri	
F. 117	della provincia di SIENA n. 534	
n. 221	sub. 13	Data 01/06/93

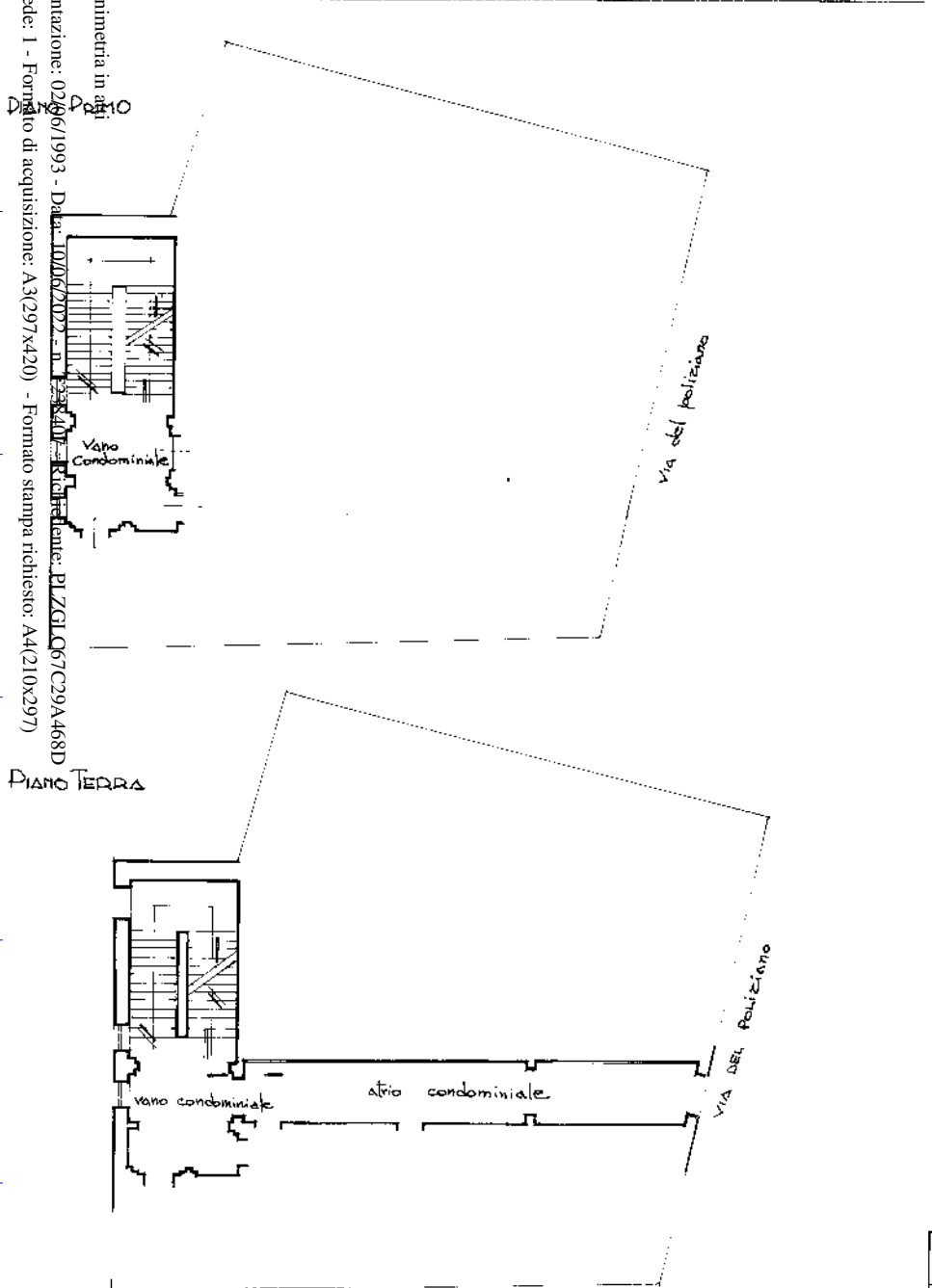

ACCERTAMENTO DELLA PROPRIETÀ IMMOBILIARE URBANA ELENCO DEI SUBALTERNI ASSEGNATI

Comune MONTEPULCIANO	Sezione	Foglio 177	Particella 221	Tipo mappale	del:
-------------------------	---------	---------------	-------------------	--------------	------

Sub	UBICAZIONE via/piazza	n.civ	Piani	Scala	Int	DESCRIZIONE
1						SOPPRESSO
2	via del poliziano	13	T			ABITAZIONE
3	VICOLO DEL POLIZIANO	SNC	S1			AUTORIMESSA
4						SOPPRESSO
5						SOPPRESSO
6						SOPPRESSO
7						SOPPRESSO
8						SOPPRESSO
9						SOPPRESSO
10						SOPPRESSO
11						SOPPRESSO
12						SOPPRESSO
13						SOPPRESSO
14	via del poliziano	13	S1			MAGAZZINO
15						SOPPRESSO
16						SOPPRESSO
17						SOPPRESSO
18	via del poliziano	13	S1			MAGAZZINO
19						SOPPRESSO
20						SOPPRESSO
21						SOPPRESSO
22						SOPPRESSO
23						SOPPRESSO
24	via del poliziano	13	S1			MAGAZZINO
25						SOPPRESSO
26						SOPPRESSO
27						SOPPRESSO
28	via del poliziano	13	T-1 - 2			ABITAZIONE
29						SOPPRESSO
30	via del poliziano	13	T-1			ABITAZIONE
31						SOPPRESSO
32	via del poliziano	13	T-1 - 2			ABITAZIONE
33						SOPPRESSO
34						SOPPRESSO
35	via del poliziano	13	S1-T - 1-2			ABITAZIONE



36						SOPPRESSO
37	via del poliziano	13	S1			MAGAZZINO
38						SOPPRESSO
39	via del poliziano	13	T			AREA URBANA DI MQ 140
40	via del poliziano	13	T			MAGAZZINO
41	via del poliziano	13	S1-T			ABITAZIONE

Visura telematica



**Agenzia delle Entrate
CATASTO FABBRICATI
Ufficio Provinciale di
Siena**

ELABORATO PLANIMETRICO	
Compilato da: Canapini Enrico	
Iscritto all'albo: Architetti	
Prov. Siena	N. 750

Comune di Montepulciano		Protocollo n. S10026113 del 20/06/2019	
Sezione:	Foglio: 177	Particella: 221	Tipo Mappale n. del
Dimostrazione grafica dei subalterni			Scala 1 : 500

ELABORATO PLANIMETRICO PARZIALE

PIANO SEMINTERRATO I

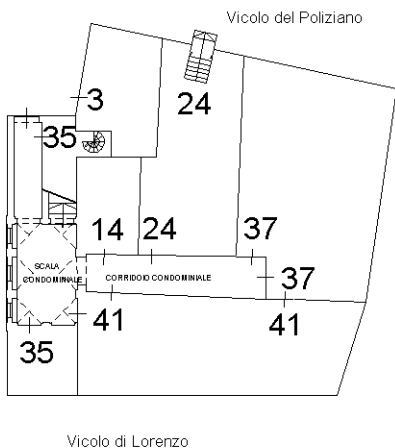

PIANO TERRA

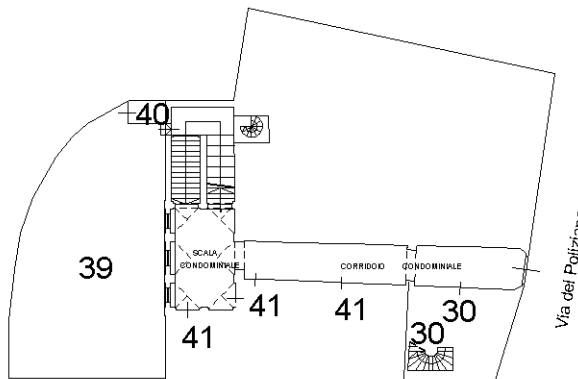

PIANO PRIMO

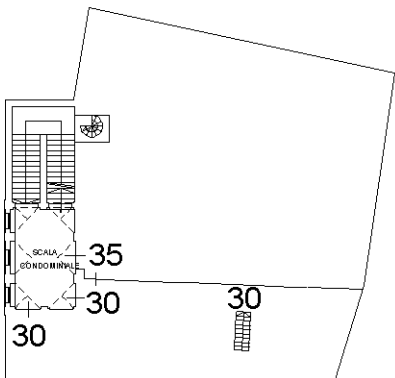

PIANO SECONDO

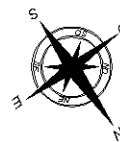
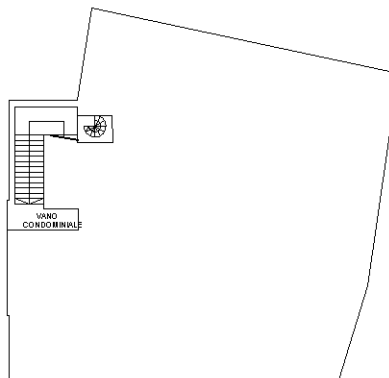

Ultima planimetria in atti

