Allegato 25

Lotto n°23

25.1 Visura catastale

25.2 Planimetria catastale

Visura storica per immobile

Situazione degli atti informatizzati al 07/11/2023

Dati della richiesta	Comune di CAGLIARI (Codice: B354)
Catasto Fabbricati	Provincia di CAGLIARI
	Sez. Urb.: A Foglio: 9 Particella: 1826 Sub.: 83

INTESTATO

1		(1) Proprieta' 1000/1000
---	--	--------------------------

Unità immobiliare dal 09/11/2015

N.	DATI IDENTIFICATIVI				DATI DI CLASSAMENTO							DATI DERIVANTI DA		
	Sezione Urbana	Foglio	Particella	Sub	Zona Cens.	Micro Zona	Categoria	Classe	Consistenza	Superficie Catastale	Rendita			
1	A	9	1826	83	1		C/2	3	17 m²	Totale: 17 m²	Euro 143,11	Variazione del 09/11/2015 - Inserimento in visura dei dati di superficie.		
Indirizzo		VIA IS MAGLIAS n. 129 Edificio A Scala S1 Piano S2												
Notifica							Partita						Mod.58	
Annotazioni		-classamento e rendita non rettificati entro dodici mesi dalla data di iscrizione in atti della dichiarazione (d.m. 701/94)												

Mappali Terreni Correlati

Codice Comune B354 - Sezione A - Foglio 9 - Particella 1826

Situazione dell'unità immobiliare dal 26/09/2012

N.	DATI IDENTIFICATIVI				DATI DI CLASSAMENTO							DATI DERIVANTI DA		
	Sezione Urbana	Foglio	Particella	Sub	Zona Cens.	Micro Zona	Categoria	Classe	Consistenza	Superficie Catastale	Rendita			
1	A	9	1826	83	1		C/2	3	17 m²		Euro 143,11	VARIAZIONE NEL CLASSAMENTO del 26/09/2012 Pratica n. CA0326739 in atti dal 26/09/2012 VARIAZIONE DI CLASSAMENTO (n. 24443.1/2012)		
Indirizzo		VIA IS MAGLIAS n. 129 Edificio A Scala S1 Piano S2												
Notifica							Partita						Mod.58	
Annotazioni		-classamento e rendita non rettificati entro dodici mesi dalla data di iscrizione in atti della dichiarazione (d.m. 701/94)												

Mappali Terreni Correlati

Codice Comune B354 - Sezione A - Foglio 9 - Particella 1826

Visura storica per immobile

Situazione degli atti informatizzati al 07/11/2023

Situazione dell'unità immobiliare dal 26/09/2011

N.	DATI IDENTIFICATIVI				DATI DI CLASSAMENTO							DATI DERIVANTI DA	
	Sezione Urbana	Foglio	Particella	Sub	Zona Cens.	Micro Zona	Categoria	Classe	Consistenza	Superficie Catastale	Rendita		
1	A	9	1826	83	1		C/2	3	17 m²		Euro 143,11	COSTITUZIONE del 26/09/2011 Pratica n. CA0420113 in atti dal 26/09/2011 COSTITUZIONE (n. 9760.1/2011)	
Indirizzo		VIA IS MAGLIAS n. 129 Edificio A Scala S1 Piano S2											
Notifica							Partita				Mod.58		
Annotazioni		-classamento e rendita proposti (d.m. 701/94)											

L'intestazione alla data della richiesta deriva dai seguenti atti:

Situazione degli intestati dal 26/09/2011

N.	DATI ANAGRAFICI	CODICE FISCALE	DIRITTI E ONERI REALI
1			(1) Proprieta' 1000/1000
DATI DERIVANTI DA		COSTITUZIONE del 26/09/2011 Pratica n. CA0420113 in atti dal 26/09/2011 COSTITUZIONE (n. 9760.1/2011)	

Visura telematica

Tributi speciali: Euro 0,90

* Codice Fiscale Validato in Anagrafe Tributaria.

**Agenzia del Territorio
CATASTO FABBRICATI
Ufficio Provinciale di
Cagliari**

Dichiarazione protocollo n. CA0420113 del 26/09/2011

Planimetria di u.i.u. in Comune di Cagliari

Via Is Maglias

civ. 129

Identificativi Catastali:

Sezione: A

Foglio: 9

Particella: 1826

Subalterno: 83

Compilata da:

Arru Wanda

Iscritto all'albo:

Ingegneri

Prov. Cagliari

N. 2308

Scheda n. 1

Scala 1:200

Piano Seminterrato 2

h=282 cm

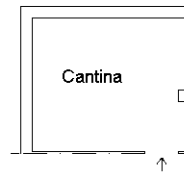

Catasto dei Fabbricati - Situazione al 07/11/2023 - Comune di CAGLIARI(B354) - < Sez. urbana A - Foglio 9 - Particella 1826 - Subalterno 83 >
VIA IS MAGLIAS n. 129 Edificio A Scala S1 Piano S2

Ultima planimetria in atti



Allegato 26

Lotto n°24

26.1 Visura catastale

26.2 Planimetria catastale

Visura storica per immobile

Situazione degli atti informatizzati al 07/11/2023

Dati della richiesta	Comune di CAGLIARI (Codice: B354)
Catasto Fabbricati	Provincia di CAGLIARI
	Sez. Urb.: A Foglio: 9 Particella: 1826 Sub.: 84

INTESTATO

1		(1) Proprieta' 1000/1000
---	--	--------------------------

Unità immobiliare dal 09/11/2015

N.	DATI IDENTIFICATIVI				DATI DI CLASSAMENTO							DATI DERIVANTI DA	
	Sezione Urbana	Foglio	Particella	Sub	Zona Cens.	Micro Zona	Categoria	Classe	Consistenza	Superficie Catastale	Rendita		
1	A	9	1826	84	1		C/2	3	10 m²	Totale: 10 m²	Euro 84,18	Variazione del 09/11/2015 - Inserimento in visura dei dati di superficie.	
Indirizzo		VIA IS MAGLIAS n. 129 Edificio A Scala S1 Piano S2											
Notifica							Partita				Mod.58		
Annotazioni		-classamento e rendita non rettificati entro dodici mesi dalla data di iscrizione in atti della dichiarazione (d.m. 701/94)											

Mappali Terreni Correlati

Codice Comune B354 - Sezione A - Foglio 9 - Particella 1826

Situazione dell'unità immobiliare dal 26/09/2012

N.	DATI IDENTIFICATIVI				DATI DI CLASSAMENTO							DATI DERIVANTI DA	
	Sezione Urbana	Foglio	Particella	Sub	Zona Cens.	Micro Zona	Categoria	Classe	Consistenza	Superficie Catastale	Rendita		
1	A	9	1826	84	1		C/2	3	10 m²		Euro 84,18	VARIAZIONE NEL CLASSAMENTO del 26/09/2012 Pratica n. CA0326739 in atti dal 26/09/2012 VARIAZIONE DI CLASSAMENTO (n. 24443.1/2012)	
Indirizzo		VIA IS MAGLIAS n. 129 Edificio A Scala S1 Piano S2											
Notifica							Partita				Mod.58		
Annotazioni		-classamento e rendita non rettificati entro dodici mesi dalla data di iscrizione in atti della dichiarazione (d.m. 701/94)											

Mappali Terreni Correlati

Codice Comune B354 - Sezione A - Foglio 9 - Particella 1826

Visura storica per immobile

Situazione degli atti informatizzati al 07/11/2023

Situazione dell'unità immobiliare dal 26/09/2011

N.	DATI IDENTIFICATIVI				DATI DI CLASSAMENTO							DATI DERIVANTI DA	
	Sezione Urbana	Foglio	Particella	Sub	Zona Cens.	Micro Zona	Categoria	Classe	Consistenza	Superficie Catastale	Rendita		
1	A	9	1826	84	1		C/2	3	10 m²		Euro 84,18	COSTITUZIONE del 26/09/2011 Pratica n. CA0420113 in atti dal 26/09/2011 COSTITUZIONE (n. 9760.1/2011)	
Indirizzo		VIA IS MAGLIAS n. 129 Edificio A Scala S1 Piano S2											
Notifica							Partita				Mod.58		
Annotazioni		-classamento e rendita proposti (d.m. 701/94)											

L'intestazione alla data della richiesta deriva dai seguenti atti:

Situazione degli intestati dal 26/09/2011

N.	DATI ANAGRAFICI	CODICE FISCALE	DIRITTI E ONERI REALI
1			(1) Proprieta' 1000/1000
DATI DERIVANTI DA		COSTITUZIONE del 26/09/2011 Pratica n. CA0420113 in atti dal 26/09/2011 COSTITUZIONE (n. 9760.1/2011)	

Visura telematica

Tributi speciali: Euro 0,90

* Codice Fiscale Validato in Anagrafe Tributaria.

**Agenzia del Territorio
CATASTO FABBRICATI
Ufficio Provinciale di
Cagliari**

Dichiarazione protocollo n. CA0420113 del 26/09/2011

Planimetria di u.i.u. in Comune di Cagliari

Via Is Maglias

civ. 129

Identificativi Catastali:

Sezione: A

Foglio: 9

Particella: 1826

Subalterno: 84

Compilata da:

Arru Wanda

Iscritto all'albo:

Ingegneri

Prov. Cagliari

N. 2308

Scheda n. 1

Scala 1:200

Piano Seminterrato 2

h=282 cm

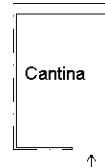

Ultima planimetria in atti



Allegato 52

Lotto n°50

52.1 Visura catastale

52.2 Planimetria catastale

Visura storica per immobile

Situazione degli atti informatizzati al 08/11/2023

Dati della richiesta	Comune di CAGLIARI (Codice: B354)
Catasto Fabbricati	Provincia di CAGLIARI
	Sez. Urb.: A Foglio: 9 Particella: 1826 Sub.: 116

INTESTATO

1		(1) Proprieta' 1000/1000
---	--	--------------------------

Unità immobiliare dal 09/11/2015

N.	DATI IDENTIFICATIVI				DATI DI CLASSAMENTO							DATI DERIVANTI DA		
	Sezione Urbana	Foglio	Particella	Sub	Zona Cens.	Micro Zona	Categoria	Classe	Consistenza	Superficie Catastale	Rendita			
1	A	9	1826	116	1		C/2	3	18 m²	Totale: 18 m²	Euro 151,53	Variazione del 09/11/2015 - Inserimento in visura dei dati di superficie.		
Indirizzo		VIA IS MAGLIAS n. 129 Edificio A Scala S1 Piano S2												
Notifica							Partita						Mod.58	
Annotazioni		-classamento e rendita non rettificati entro dodici mesi dalla data di iscrizione in atti della dichiarazione (d.m. 701/94)												

Mappali Terreni Correlati

Codice Comune B354 - Sezione A - Foglio 9 - Particella 1826

Situazione dell'unità immobiliare dal 26/09/2012

N.	DATI IDENTIFICATIVI				DATI DI CLASSAMENTO							DATI DERIVANTI DA		
	Sezione Urbana	Foglio	Particella	Sub	Zona Cens.	Micro Zona	Categoria	Classe	Consistenza	Superficie Catastale	Rendita			
1	A	9	1826	116	1		C/2	3	18 m²		Euro 151,53	VARIAZIONE NEL CLASSAMENTO del 26/09/2012 Pratica n. CA0326739 in atti dal 26/09/2012 VARIAZIONE DI CLASSAMENTO (n. 24443.1/2012)		
Indirizzo		VIA IS MAGLIAS n. 129 Edificio A Scala S1 Piano S2												
Notifica							Partita						Mod.58	
Annotazioni		-classamento e rendita non rettificati entro dodici mesi dalla data di iscrizione in atti della dichiarazione (d.m. 701/94)												

Mappali Terreni Correlati

Codice Comune B354 - Sezione A - Foglio 9 - Particella 1826

Visura storica per immobile

Situazione degli atti informatizzati al 08/11/2023

Situazione dell'unità immobiliare dal 26/09/2011

N.	DATI IDENTIFICATIVI				DATI DI CLASSAMENTO							DATI DERIVANTI DA	
	Sezione Urbana	Foglio	Particella	Sub	Zona Cens.	Micro Zona	Categoria	Classe	Consistenza	Superficie Catastale	Rendita		
1	A	9	1826	116	1		C/2	3	18 m²		Euro 151,53	COSTITUZIONE del 26/09/2011 Pratica n. CA0420113 in atti dal 26/09/2011 COSTITUZIONE (n. 9760.1/2011)	
Indirizzo		VIA IS MAGLIAS n. 129 Edificio A Scala S1 Piano S2											
Notifica							Partita				Mod.58		
Annotazioni		-classamento e rendita proposti (d.m. 701/94)											

L'intestazione alla data della richiesta deriva dai seguenti atti:

Situazione degli intestati dal 26/09/2011

N.	DATI ANAGRAFICI	CODICE FISCALE	DIRITTI E ONERI REALI
1			(1) Proprieta' 1000/1000
DATI DERIVANTI DA		COSTITUZIONE del 26/09/2011 Pratica n. CA0420113 in atti dal 26/09/2011 COSTITUZIONE (n. 9760.1/2011)	

Visura telematica

Tributi speciali: Euro 0,90

* Codice Fiscale Validato in Anagrafe Tributaria.

**Agenzia del Territorio
CATASTO FABBRICATI
Ufficio Provinciale di
Cagliari**

Dichiarazione protocollo n. CA0420113 del 26/09/2011

Planimetria di u.i.u. in Comune di Cagliari

Via Is Maglias

civ. 129

Identificativi Catastali:

Sezione: A

Foglio: 9

Particella: 1826

Subalterno: 116

Compilata da:

Arru Wanda

Iscritto all'albo:

Ingegneri

Prov. Cagliari

N. 2308

Scheda n. 1

Scala 1:200

Piano Seminterrato 2

h=282 cm

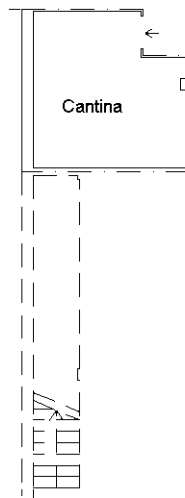

Ultima planimetria in atti



Allegato 53

Lotto n°51

53.1 Visura catastale

53.2 Planimetria catastale

Visura storica per immobile

Situazione degli atti informatizzati al 08/11/2023

Dati della richiesta	Comune di CAGLIARI (Codice:B354)
Catasto Fabbricati	Provincia di CAGLIARI
	Sez. Urb.: A Foglio: 9 Particella: 1826 Sub.: 117

INTESTATO

1				(1) Proprieta' 1000/1000
---	--	--	--	--------------------------

Unità immobiliare dal 09/11/2015

N.	DATI IDENTIFICATIVI				DATI DI CLASSAMENTO							DATI DERIVANTI DA	
	Sezione Urbana	Foglio	Particella	Sub	Zona Cens.	Micro Zona	Categoria	Classe	Consistenza	Superficie Catastale	Rendita		
1	A	9	1826	117	1		C/2	3	8 m²	Totale: 8 m²	Euro 67,35	Variazione del 09/11/2015 - Inserimento in visura dei dati di superficie.	
Indirizzo		VIA IS MAGLIAS n. 129 Edificio A Scala S1 Piano S2											
Notifica							Partita				Mod.58		
Annotazioni		-classamento e rendita non rettificati entro dodici mesi dalla data di iscrizione in atti della dichiarazione (d.m. 701/94)											

Mappali Terreni Correlati

Codice Comune B354 - Sezione A - Foglio 9 - Particella 1826

Situazione dell'unità immobiliare dal 26/09/2012

N.	DATI IDENTIFICATIVI				DATI DI CLASSAMENTO							DATI DERIVANTI DA	
	Sezione Urbana	Foglio	Particella	Sub	Zona Cens.	Micro Zona	Categoria	Classe	Consistenza	Superficie Catastale	Rendita		
1	A	9	1826	117	1		C/2	3	8 m²		Euro 67,35	VARIAZIONE NEL CLASSAMENTO del 26/09/2012 Pratica n. CA0326739 in atti dal 26/09/2012 VARIAZIONE DI CLASSAMENTO (n. 24443.1/2012)	
Indirizzo		VIA IS MAGLIAS n. 129 Edificio A Scala S1 Piano S2											
Notifica							Partita				Mod.58		
Annotazioni		-classamento e rendita non rettificati entro dodici mesi dalla data di iscrizione in atti della dichiarazione (d.m. 701/94)											

Mappali Terreni Correlati

Codice Comune B354 - Sezione A - Foglio 9 - Particella 1826

Visura storica per immobile

Situazione degli atti informatizzati al 08/11/2023

Situazione dell'unità immobiliare dal 26/09/2011

N.	DATI IDENTIFICATIVI				DATI DI CLASSAMENTO							DATI DERIVANTI DA	
	Sezione Urbana	Foglio	Particella	Sub	Zona Cens.	Micro Zona	Categoria	Classe	Consistenza	Superficie Catastale	Rendita		
1	A	9	1826	117	1		C/2	3	8 m²		Euro 67,35	COSTITUZIONE del 26/09/2011 Pratica n. CA0420113 in atti dal 26/09/2011 COSTITUZIONE (n. 9760.1/2011)	
Indirizzo		VIA IS MAGLIAS n. 129 Edificio A Scala S1 Piano S2											
Notifica							Partita				Mod.58		
Annotazioni		-classamento e rendita proposti (d.m. 701/94)											

L'intestazione alla data della richiesta deriva dai seguenti atti:

Situazione degli intestati dal 26/09/2011

N.	DATI ANAGRAFICI	CODICE FISCALE	DIRITTI E ONERI REALI
1			(1) Proprieta' 1000/1000
DATI DERIVANTI DA		COSTITUZIONE del 26/09/2011 Pratica n. CA0420113 in atti dal 26/09/2011 COSTITUZIONE (n. 9760.1/2011)	

Visura telematica

Tributi speciali: Euro 0,90

* Codice Fiscale Validato in Anagrafe Tributaria.

**Agenzia del Territorio
CATASTO FABBRICATI
Ufficio Provinciale di
Cagliari**

Dichiarazione protocollo n. CA0420113 del 26/09/2011

Planimetria di u.i.u. in Comune di Cagliari

Via Is Maglias

civ. 129

Identificativi Catastali:

Sezione: A

Foglio: 9

Particella: 1826

Subalterno: 117

Compilata da:

Arru Wanda

Iscritto all'albo:

Ingegneri

Prov. Cagliari

N. 2308

Scheda n. 1

Scala 1:200

Piano Seminterrato 2

h=282 cm

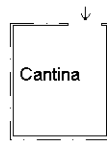

Ultima planimetria in atti

