

MODULARIO
F. rig. rend. 487



MINISTERO DELLE FINANZE
DIREZIONE GENERALE DEL CATASTO E DEI SS.TT.EE.
CATASTO EDILIZIO URBANO (RDL 13-4-1939, n. 652)

MOD. **SN** (CEU)

LIRE
385

Planimetria di u.i.u. in Comune di CUSTOMACI via PIANO ALASTRE civ. 35

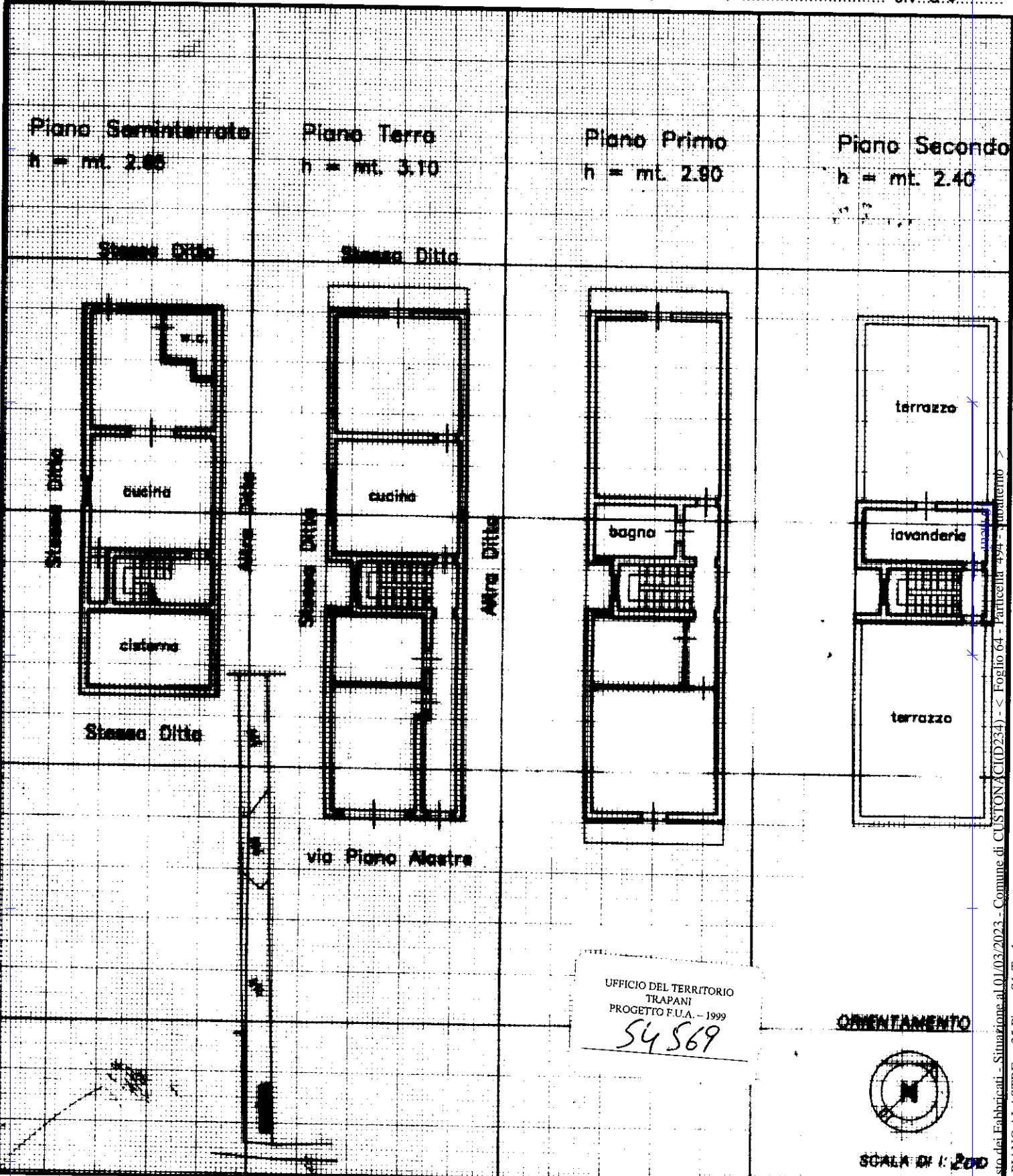

UFFICIO DEL TERRITORIO
TRAPANI
PROGETTO F.U.A. - 1999
54569

ORIENTAMENTO

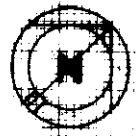

SCALA DI 1:200

Dichiarazione di N.C.
Denuncia di variazione

Compilata dal G. M. E. T. R. A.
(Tipo, cognome e nome)
OLIVIERA ANTONIO

RISERVATO ALL'UFFICIO

Data presentazione: 25/11/1999 - Data: 01/03/2023 - n. T432577 - Richiedente: GRCFRZ83T30D423G
Totale fogli: 1 - Formato di acquisizione: A4(210x297) - Formato stampa richiesto: A4(210x297)
n. 494 sub

iscritto all'albo di G. M. E. T. R. A.
della provincia di TRAPANI n. 102
data Firma [Signature]

F 16721/p

Catasto dei Fabbricati - Situazione al 01/03/2023 - Comune di CUSTOMACI(D234) - Foglio 64 - Particella 494 - Subalterno 1
VIA PIANO ALASTRE n. 35 Piano S1-T - 1