

---

---

**Allegato 11**

**Lotto n°9**

**11.1 Visura catastale**

**11.2 Planimetria catastale**

---

---

## Visura storica per immobile

### Situazione degli atti informatizzati al 07/11/2023

<b>Dati della richiesta</b>	<b>Comune di CAGLIARI (Codice:B354)</b>
<b>Catasto Fabbricati</b>	<b>Provincia di CAGLIARI</b>
	<b>Sez. Urb.: A Foglio: 9 Particella: 1826 Sub.: 1</b>

#### INTESTATO

1				(1) Proprieta' 1000/1000
---	--	--	--	--------------------------

#### Unità immobiliare dal 09/11/2015

N.	DATI IDENTIFICATIVI				DATI DI CLASSAMENTO							DATI DERIVANTI DA	
	Sezione Urbana	Foglio	Particella	Sub	Zona Cens.	Micro Zona	Categoria	Classe	Consistenza	Superficie Catastale	Rendita		
<b>1</b>	<b>A</b>	<b>9</b>	<b>1826</b>	<b>1</b>	<b>1</b>		<b>C/1</b>	<b>10</b>	<b>69 m<sup>2</sup></b>	<b>Totale: 80 m<sup>2</sup></b>	<b>Euro 3.264,21</b>	Variazione del 09/11/2015 - Inserimento in visura dei dati di superficie.	
<b>Indirizzo</b>		VIA IS MAGLIAS n. 131 Interno ACI Piano T											
<b>Notifica</b>							<b>Partita</b>				<b>Mod.58</b>		-
<b>Annotazioni</b>		-classamento e rendita validati											

#### Mappali Terreni Correlati

Codice Comune B354 - Sezione A - Foglio 9 - Particella 1826

#### Situazione dell'unità immobiliare dal 01/03/2013

N.	DATI IDENTIFICATIVI				DATI DI CLASSAMENTO							DATI DERIVANTI DA	
	Sezione Urbana	Foglio	Particella	Sub	Zona Cens.	Micro Zona	Categoria	Classe	Consistenza	Superficie Catastale	Rendita		
<b>1</b>	<b>A</b>	<b>9</b>	<b>1826</b>	<b>1</b>	<b>1</b>		<b>C/1</b>	<b>10</b>	<b>69 m<sup>2</sup></b>		<b>Euro 3.264,21</b>	VARIAZIONE NEL CLASSAMENTO del 01/03/2013 Pratica n. CA0044943 in atti dal 01/03/2013 VARIAZIONE DI CLASSAMENTO (n. 4826.1/2013)	
<b>Indirizzo</b>		VIA IS MAGLIAS n. 131 Interno ACI Piano T											
<b>Notifica</b>							<b>Partita</b>				<b>Mod.58</b>		-
<b>Annotazioni</b>		-classamento e rendita validati											

#### Mappali Terreni Correlati

Codice Comune B354 - Sezione A - Foglio 9 - Particella 1826

## Visura storica per immobile

### Situazione degli atti informatizzati al 07/11/2023

#### Situazione dell'unità immobiliare dal 16/03/2012

N.	DATI IDENTIFICATIVI				DATI DI CLASSAMENTO							DATI DERIVANTI DA	
	Sezione Urbana	Foglio	Particella	Sub	Zona Cens.	Micro Zona	Categoria	Classe	Consistenza	Superficie Catastale	Rendita		
<b>1</b>	<b>A</b>	<b>9</b>	<b>1826</b>	<b>1</b>	<b>1</b>		<b>C/1</b>	<b>10</b>	<b>69 m<sup>2</sup></b>		<b>Euro 3.264,21</b>	ULTIMAZIONE DI FABBRICATO URBANO del 16/03/2012 Pratica n. CA0101280 in atti dal 16/03/2012 ULTIMAZIONE DI FABBRICATO URBANO (n. 6807.1/2012)	
<b>Indirizzo</b>		VIA IS MAGLIAS n. 131 Interno ACI Piano T											
<b>Notifica</b>							<b>Partita</b>				<b>Mod.58</b>		-
<b>Annotazioni</b>		-classamento e rendita proposti (d.m. 701/94)											

#### Situazione dell'unità immobiliare dal 26/09/2011

N.	DATI IDENTIFICATIVI				DATI DI CLASSAMENTO							DATI DERIVANTI DA	
	Sezione Urbana	Foglio	Particella	Sub	Zona Cens.	Micro Zona	Categoria	Classe	Consistenza	Superficie Catastale	Rendita		
<b>1</b>	<b>A</b>	<b>9</b>	<b>1826</b>	<b>1</b>			<b>F/3</b>					COSTITUZIONE del 26/09/2011 Pratica n. CA0420113 in atti dal 26/09/2011 COSTITUZIONE (n. 9760.1/2011)	
<b>Indirizzo</b>		VIA IS MAGLIAS n. 131 Edificio A Interno ACI Piano T											
<b>Notifica</b>							<b>Partita</b>				<b>Mod.58</b>		

**L'intestazione alla data della richiesta deriva dai seguenti atti:**

#### Situazione degli intestati dal 26/09/2011

N.	DATI ANAGRAFICI	CODICE FISCALE	DIRITTI E ONERI REALI
1			(1) Proprieta' 1000/1000
<b>DATI DERIVANTI DA</b>		COSTITUZIONE del 26/09/2011 Pratica n. CA0420113 in atti dal 26/09/2011 COSTITUZIONE (n. 9760.1/2011)	

Visura telematica

Tributi speciali: Euro 0,90

\* Codice Fiscale Validato in Anagrafe Tributaria.

**Agenzia del Territorio  
CATASTO FABBRICATI  
Ufficio Provinciale di  
Cagliari**

Dichiarazione protocollo n. CA0101280 del 16/03/2012	
Planimetria di u.i.u. in Comune di Cagliari	
Via Is Maglias	civ. 131
Identificativi Catastali:	Compilata da:
Sezione: A	Porru Erica
Foglio: 9	Iscritto all'albo:
Particella: 1826	Geometri
Subalterno: 1	Prov. Cagliari N. 2411

Scheda n. 1      Scala 1:100

**PIANO TERRA EDIFICIO A**  
Foglio 9 Mapp 1826 sub 1      H=3,50

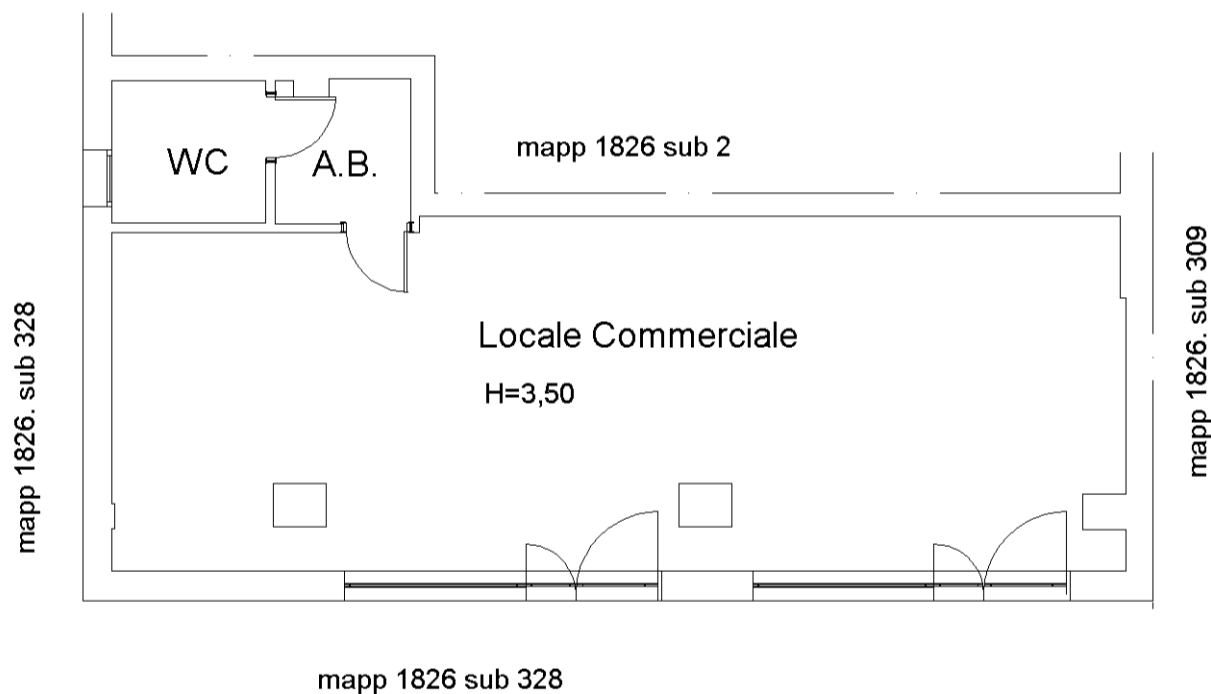

Via Is Maglias



---

---

**Allegato 23**

**Lotto n°21**

**23.1 Visura catastale**

**23.2 Planimetria catastale**

---

---

## Visura storica per immobile

### Situazione degli atti informatizzati al 07/11/2023

<b>Dati della richiesta</b>	<b>Comune di CAGLIARI (Codice: B354)</b>
<b>Catasto Fabbricati</b>	<b>Provincia di CAGLIARI</b>
	<b>Sez. Urb.: A Foglio: 9 Particella: 1826 Sub.: 77</b>

#### INTESTATO

1			) Proprieta' 1000/1000
---	--	--	------------------------

#### Unità immobiliare dal 09/11/2015

N.	DATI IDENTIFICATIVI				DATI DI CLASSAMENTO							DATI DERIVANTI DA	
	Sezione Urbana	Foglio	Particella	Sub	Zona Cens.	Micro Zona	Categoria	Classe	Consistenza	Superficie Catastale	Rendita		
<b>1</b>	<b>A</b>	<b>9</b>	<b>1826</b>	<b>77</b>	<b>1</b>		<b>C/2</b>	<b>3</b>	<b>11 m<sup>2</sup></b>	<b>Totale: 11 m<sup>2</sup></b>	<b>Euro 92,60</b>	Variazione del 09/11/2015 - Inserimento in visura dei dati di superficie.	
<b>Indirizzo</b>		VIA IS MAGLIAS n. 129 Edificio A Scala S1 Piano S1											
<b>Notifica</b>							<b>Partita</b>				<b>Mod.58</b>		
<b>Annotazioni</b>		-classamento e rendita non rettificati entro dodici mesi dalla data di iscrizione in atti della dichiarazione (d.m. 701/94)											

#### Mappali Terreni Correlati

Codice Comune B354 - Sezione A - Foglio 9 - Particella 1826

#### Situazione dell'unità immobiliare dal 26/09/2012

N.	DATI IDENTIFICATIVI				DATI DI CLASSAMENTO							DATI DERIVANTI DA	
	Sezione Urbana	Foglio	Particella	Sub	Zona Cens.	Micro Zona	Categoria	Classe	Consistenza	Superficie Catastale	Rendita		
<b>1</b>	<b>A</b>	<b>9</b>	<b>1826</b>	<b>77</b>	<b>1</b>		<b>C/2</b>	<b>3</b>	<b>11 m<sup>2</sup></b>		<b>Euro 92,60</b>	VARIAZIONE NEL CLASSAMENTO del 26/09/2012 Pratica n. CA0326739 in atti dal 26/09/2012 VARIAZIONE DI CLASSAMENTO (n. 24443.1/2012)	
<b>Indirizzo</b>		VIA IS MAGLIAS n. 129 Edificio A Scala S1 Piano S1											
<b>Notifica</b>							<b>Partita</b>				<b>Mod.58</b>		
<b>Annotazioni</b>		-classamento e rendita non rettificati entro dodici mesi dalla data di iscrizione in atti della dichiarazione (d.m. 701/94)											

#### Mappali Terreni Correlati

Codice Comune B354 - Sezione A - Foglio 9 - Particella 1826

## Visura storica per immobile

### Situazione degli atti informatizzati al 07/11/2023

#### Situazione dell'unità immobiliare dal 26/09/2011

N.	DATI IDENTIFICATIVI				DATI DI CLASSAMENTO							DATI DERIVANTI DA	
	Sezione Urbana	Foglio	Particella	Sub	Zona Cens.	Micro Zona	Categoria	Classe	Consistenza	Superficie Catastale	Rendita		
<b>1</b>	<b>A</b>	<b>9</b>	<b>1826</b>	<b>77</b>	<b>1</b>		<b>C/2</b>	<b>3</b>	<b>11 m<sup>2</sup></b>		<b>Euro 92,60</b>	COSTITUZIONE del 26/09/2011 Pratica n. CA0420113 in atti dal 26/09/2011 COSTITUZIONE (n. 9760.1/2011)	
<b>Indirizzo</b>		VIA IS MAGLIAS n. 129 Edificio A Scala S1 Piano S1											
<b>Notifica</b>							<b>Partita</b>				<b>Mod.58</b>		
<b>Annotazioni</b>		-classamento e rendita proposti (d.m. 701/94)											

L'intestazione alla data della richiesta deriva dai seguenti atti:

#### Situazione degli intestati dal 26/09/2011

N.	DATI ANAGRAFICI	CODICE FISCALE	DIRITTI E ONERI REALI
1	[REDACTED]	[REDACTED]	(1) Proprieta' 1000/1000
<b>DATI DERIVANTI DA</b>		COSTITUZIONE del 26/09/2011 Pratica n. CA0420113 in atti dal 26/09/2011 COSTITUZIONE (n. 9760.1/2011)	

Visura telematica

Tributi speciali: Euro 0,90

\* Codice Fiscale Validato in Anagrafe Tributaria.

**Agenzia del Territorio  
CATASTO FABBRICATI  
Ufficio Provinciale di  
Cagliari**

Dichiarazione protocollo n. CA0420113 del 26/09/2011

Planimetria di u.i.u. in Comune di Cagliari

Via Is Maglias

civ. 129

Identificativi Catastali:

Sezione: A

Foglio: 9

Particella: 1826

Subalterno: 77

Compilata da:

Arru Wanda

Iscritto all'albo:

Ingegneri

Prov. Cagliari

N. 2308

Scheda n. 1

Scala 1:200

# Piano Seminterrato 1

h=270 cm

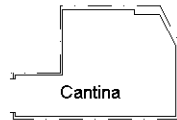

Ultima planimetria in atti



---

---

**Allegato 97**

**Lotto n°95**

**97.1 Visura catastale**

**97.2 Planimetria catastale**

---

---

## Visura storica per immobile

### Situazione degli atti informatizzati al 08/11/2023

<b>Dati della richiesta</b>	<b>Comune di CAGLIARI (Codice:B354)</b>
<b>Catasto Fabbricati</b>	<b>Provincia di CAGLIARI</b>
	<b>Sez. Urb.: A Foglio: 9 Particella: 1826 Sub.: 184</b>

#### INTESTATO

1		(1) Proprieta' 1000/1000
---	--	--------------------------

#### Unità immobiliare dal 09/11/2015

N.	DATI IDENTIFICATIVI				DATI DI CLASSAMENTO							DATI DERIVANTI DA	
	Sezione Urbana	Foglio	Particella	Sub	Zona Cens.	Micro Zona	Categoria	Classe	Consistenza	Superficie Catastale	Rendita		
<b>1</b>	<b>A</b>	<b>9</b>	<b>1826</b>	<b>184</b>	<b>1</b>		<b>C/6</b>	<b>4</b>	<b>15 m<sup>2</sup></b>	<b>Totale: 15 m<sup>2</sup></b>	<b>Euro 72,82</b>	Variazione del 09/11/2015 - Inserimento in visura dei dati di superficie.	
<b>Indirizzo</b>		VIA IS MAGLIAS n. 131D Edificio A Piano S2											
<b>Notifica</b>							<b>Partita</b>				<b>Mod.58</b>		-
<b>Annotazioni</b>		-classamento e rendita non rettificati entro dodici mesi dalla data di iscrizione in atti della dichiarazione (d.m. 701/94)											

#### Mappali Terreni Correlati

Codice Comune B354 - Sezione A - Foglio 9 - Particella 1826

#### Situazione dell'unità immobiliare dal 26/09/2012

N.	DATI IDENTIFICATIVI				DATI DI CLASSAMENTO							DATI DERIVANTI DA	
	Sezione Urbana	Foglio	Particella	Sub	Zona Cens.	Micro Zona	Categoria	Classe	Consistenza	Superficie Catastale	Rendita		
<b>1</b>	<b>A</b>	<b>9</b>	<b>1826</b>	<b>184</b>	<b>1</b>		<b>C/6</b>	<b>4</b>	<b>15 m<sup>2</sup></b>		<b>Euro 72,82</b>	VARIAZIONE NEL CLASSAMENTO del 26/09/2012 Pratica n. CA0326740 in atti dal 26/09/2012 VARIAZIONE DI CLASSAMENTO (n. 24444.1/2012)	
<b>Indirizzo</b>		VIA IS MAGLIAS n. 131D Edificio A Piano S2											
<b>Notifica</b>							<b>Partita</b>				<b>Mod.58</b>		-
<b>Annotazioni</b>		-classamento e rendita non rettificati entro dodici mesi dalla data di iscrizione in atti della dichiarazione (d.m. 701/94)											

#### Mappali Terreni Correlati

Codice Comune B354 - Sezione A - Foglio 9 - Particella 1826

## Visura storica per immobile

### Situazione degli atti informatizzati al 08/11/2023

#### Situazione dell'unità immobiliare dal 20/10/2011

N.	DATI IDENTIFICATIVI				DATI DI CLASSAMENTO							DATI DERIVANTI DA	
	Sezione Urbana	Foglio	Particella	Sub	Zona Cens.	Micro Zona	Categoria	Classe	Consistenza	Superficie Catastale	Rendita		
<b>1</b>	<b>A</b>	<b>9</b>	<b>1826</b>	<b>184</b>	<b>1</b>		<b>C/6</b>	<b>4</b>	<b>15 m<sup>2</sup></b>		<b>Euro 72,82</b>	VARIAZIONE TOPONOMASTICA del 20/10/2011 Pratica n. CA0457175 in atti dal 20/10/2011 VARIAZIONE DI TOPONOMASTICA (n. 65780.1/2011)	
<b>Indirizzo</b>		VIA IS MAGLIAS n. 131D Edificio A Piano S2											
<b>Notifica</b>							<b>Partita</b>				<b>Mod.58</b>		-
<b>Annotazioni</b>		-classamento e rendita proposti (d.m. 701/94)											

#### Situazione dell'unità immobiliare dal 26/09/2011

N.	DATI IDENTIFICATIVI				DATI DI CLASSAMENTO							DATI DERIVANTI DA	
	Sezione Urbana	Foglio	Particella	Sub	Zona Cens.	Micro Zona	Categoria	Classe	Consistenza	Superficie Catastale	Rendita		
<b>1</b>	<b>A</b>	<b>9</b>	<b>1826</b>	<b>184</b>	<b>1</b>		<b>C/6</b>	<b>4</b>	<b>15 m<sup>2</sup></b>		<b>Euro 72,82</b>	COSTITUZIONE del 26/09/2011 Pratica n. CA0420113 in atti dal 26/09/2011 COSTITUZIONE (n. 9760.1/2011)	
<b>Indirizzo</b>		VIA IS MAGLIAS n. 129 Edificio A Scala S1 Piano S2											
<b>Notifica</b>							<b>Partita</b>				<b>Mod.58</b>		
<b>Annotazioni</b>		-classamento e rendita proposti (d.m. 701/94)											

L'intestazione alla data della richiesta deriva dai seguenti atti:

#### Situazione degli intestati dal 26/09/2011

N.	DATI ANAGRAFICI	CODICE FISCALE	DIRITTI E ONERI REALI
1			(1) Proprieta' 1000/1000
<b>DATI DERIVANTI DA</b>		COSTITUZIONE del 26/09/2011 Pratica n. CA0420113 in atti dal 26/09/2011 COSTITUZIONE (n. 9760.1/2011)	

Visura telematica

Tributi speciali: Euro 0,90

\* Codice Fiscale Validato in Anagrafe Tributaria.

**Agenzia del Territorio  
CATASTO FABBRICATI  
Ufficio Provinciale di  
Cagliari**

Dichiarazione protocollo n. CA0420113 del 26/09/2011

Planimetria di u.i.u. in Comune di Cagliari

Via Is Maglias

civ. 129

Identificativi Catastali:

Sezione: A

Foglio: 9

Particella: 1826

Subalterno: 184

Compilata da:

Arru Wanda

Iscritto all'albo:

Ingegneri

Prov. Cagliari

N. 2308

Scheda n. 1

Scala 1:200

# Piano Seminterrato 2

h=282 cm

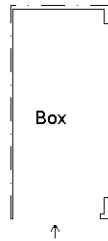

Ultima planimetria in atti

---

---

**Allegato 127**

**Lotto n°125**

**127.1 Visura catastale**

**127.2 Planimetria catastale**

---

---

## Visura storica per immobile

### Situazione degli atti informatizzati al 09/11/2023

<b>Dati della richiesta</b>	<b>Comune di CAGLIARI (Codice: B354)</b>
<b>Catasto Fabbricati</b>	<b>Provincia di CAGLIARI</b>
	<b>Sez. Urb.: A Foglio: 9 Particella: 1826 Sub.: 248</b>

#### INTESTATO

1		(1) Proprieta' 1000/1000
---	--	--------------------------

#### Unità immobiliare dal 09/11/2015

N.	DATI IDENTIFICATIVI				DATI DI CLASSAMENTO							DATI DERIVANTI DA	
	Sezione Urbana	Foglio	Particella	Sub	Zona Cens.	Micro Zona	Categoria	Classe	Consistenza	Superficie Catastale	Rendita		
<b>1</b>	<b>A</b>	<b>9</b>	<b>1826</b>	<b>248</b>	<b>1</b>		<b>C/6</b>	<b>3</b>	<b>20 m<sup>2</sup></b>	<b>Totale: 20 m<sup>2</sup></b>	<b>Euro 82,63</b>	Variazione del 09/11/2015 - Inserimento in visura dei dati di superficie.	
<b>Indirizzo</b>		VIA IS MAGLIAS n. 131D Edificio A Piano S2											
<b>Notifica</b>							<b>Partita</b>				<b>Mod.58</b>		-
<b>Annotazioni</b>		-classamento e rendita non rettificati entro dodici mesi dalla data di iscrizione in atti della dichiarazione (d.m. 701/94)											

#### Mappali Terreni Correlati

Codice Comune B354 - Sezione A - Foglio 9 - Particella 1826

#### Situazione dell'unità immobiliare dal 26/09/2012

N.	DATI IDENTIFICATIVI				DATI DI CLASSAMENTO							DATI DERIVANTI DA	
	Sezione Urbana	Foglio	Particella	Sub	Zona Cens.	Micro Zona	Categoria	Classe	Consistenza	Superficie Catastale	Rendita		
<b>1</b>	<b>A</b>	<b>9</b>	<b>1826</b>	<b>248</b>	<b>1</b>		<b>C/6</b>	<b>3</b>	<b>20 m<sup>2</sup></b>		<b>Euro 82,63</b>	VARIAZIONE NEL CLASSAMENTO del 26/09/2012 Pratica n. CA0326740 in atti dal 26/09/2012 VARIAZIONE DI CLASSAMENTO (n. 24444.1/2012)	
<b>Indirizzo</b>		VIA IS MAGLIAS n. 131D Edificio A Piano S2											
<b>Notifica</b>							<b>Partita</b>				<b>Mod.58</b>		-
<b>Annotazioni</b>		-classamento e rendita non rettificati entro dodici mesi dalla data di iscrizione in atti della dichiarazione (d.m. 701/94)											

#### Mappali Terreni Correlati

Codice Comune B354 - Sezione A - Foglio 9 - Particella 1826

## Visura storica per immobile

### Situazione degli atti informatizzati al 09/11/2023

#### Situazione dell'unità immobiliare dal 20/10/2011

N.	DATI IDENTIFICATIVI				DATI DI CLASSAMENTO							DATI DERIVANTI DA	
	Sezione Urbana	Foglio	Particella	Sub	Zona Cens.	Micro Zona	Categoria	Classe	Consistenza	Superficie Catastale	Rendita		
1	A	9	1826	248	1		C/6	3	20 m <sup>2</sup>		Euro 82,63	VARIAZIONE TOPONOMASTICA del 20/10/2011 Pratica n. CA0457175 in atti dal 20/10/2011 VARIAZIONE DI TOPONOMASTICA (n. 65780.1/2011)	
Indirizzo		VIA IS MAGLIAS n. 131D Edificio A Piano S2											
Notifica							Partita				Mod.58		-
Annotazioni		-classamento e rendita proposti (d.m. 701/94)											

#### Situazione dell'unità immobiliare dal 26/09/2011

N.	DATI IDENTIFICATIVI				DATI DI CLASSAMENTO							DATI DERIVANTI DA	
	Sezione Urbana	Foglio	Particella	Sub	Zona Cens.	Micro Zona	Categoria	Classe	Consistenza	Superficie Catastale	Rendita		
1	A	9	1826	248	1		C/6	3	20 m <sup>2</sup>		Euro 82,63	COSTITUZIONE del 26/09/2011 Pratica n. CA0420113 in atti dal 26/09/2011 COSTITUZIONE (n. 9760.1/2011)	
Indirizzo		VIA IS MAGLIAS n. 129 Edificio A Scala S1 Piano S2											
Notifica							Partita				Mod.58		
Annotazioni		-classamento e rendita proposti (d.m. 701/94)											

L'intestazione alla data della richiesta deriva dai seguenti atti:

#### Situazione degli intestati dal 26/09/2011

N.	DATI ANAGRAFICI	CODICE FISCALE	DIRITTI E ONERI REALI
1			(1) Proprieta' 1000/1000
DATI DERIVANTI DA		COSTITUZIONE del 26/09/2011 Pratica n. CA0420113 in atti dal 26/09/2011 COSTITUZIONE (n. 9760.1/2011)	

Visura telematica

Tributi speciali: Euro 0,90

\* Codice Fiscale Validato in Anagrafe Tributaria.

**Agenzia del Territorio  
CATASTO FABBRICATI  
Ufficio Provinciale di  
Cagliari**

Dichiarazione protocollo n. CA0420113 del 26/09/2011

Planimetria di u.i.u. in Comune di Cagliari

Via Is Maglias

civ. 129

Identificativi Catastali:

Sezione: A

Foglio: 9

Particella: 1826

Subalterno: 248

Compilata da:

Arru Wanda

Iscritto all'albo:

Ingegneri

Prov. Cagliari

N. 2308

Scheda n. 1

Scala 1:200

# Piano Seminterrato 2

h=282 cm

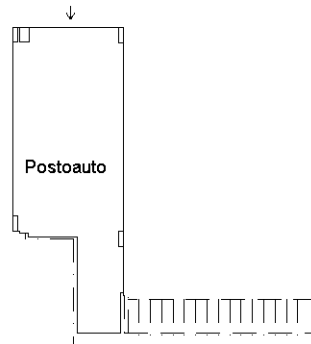

Ultima planimetria in atti





---

---

**Allegato 128**

**Lotto n°126**

**128.1 Visura catastale**

**128.2 Planimetria catastale**

---

---

## Visura storica per immobile

### Situazione degli atti informatizzati al 09/11/2023

<b>Dati della richiesta</b>	<b>Comune di CAGLIARI (Codice: B354)</b>
<b>Catasto Fabbricati</b>	<b>Provincia di CAGLIARI</b>
	<b>Sez. Urb.: A Foglio: 9 Particella: 1826 Sub.: 249</b>

#### INTESTATO

1		(1) Proprieta' 1000/1000
---	--	--------------------------

#### Unità immobiliare dal 09/11/2015

N.	DATI IDENTIFICATIVI				DATI DI CLASSAMENTO							DATI DERIVANTI DA	
	Sezione Urbana	Foglio	Particella	Sub	Zona Cens.	Micro Zona	Categoria	Classe	Consistenza	Superficie Catastale	Rendita		
<b>1</b>	<b>A</b>	<b>9</b>	<b>1826</b>	<b>249</b>	<b>1</b>		<b>C/6</b>	<b>3</b>	<b>18 m<sup>2</sup></b>	<b>Totale: 18 m<sup>2</sup></b>	<b>Euro 74,37</b>	Variazione del 09/11/2015 - Inserimento in visura dei dati di superficie.	
<b>Indirizzo</b>		VIA IS MAGLIAS n. 131D Edificio A Piano S2											
<b>Notifica</b>							<b>Partita</b>				<b>Mod.58</b>		-
<b>Annotazioni</b>		-classamento e rendita non rettificati entro dodici mesi dalla data di iscrizione in atti della dichiarazione (d.m. 701/94)											

#### Mappali Terreni Correlati

Codice Comune B354 - Sezione A - Foglio 9 - Particella 1826

#### Situazione dell'unità immobiliare dal 26/09/2012

N.	DATI IDENTIFICATIVI				DATI DI CLASSAMENTO							DATI DERIVANTI DA	
	Sezione Urbana	Foglio	Particella	Sub	Zona Cens.	Micro Zona	Categoria	Classe	Consistenza	Superficie Catastale	Rendita		
<b>1</b>	<b>A</b>	<b>9</b>	<b>1826</b>	<b>249</b>	<b>1</b>		<b>C/6</b>	<b>3</b>	<b>18 m<sup>2</sup></b>		<b>Euro 74,37</b>	VARIAZIONE NEL CLASSAMENTO del 26/09/2012 Pratica n. CA0326740 in atti dal 26/09/2012 VARIAZIONE DI CLASSAMENTO (n. 24444.1/2012)	
<b>Indirizzo</b>		VIA IS MAGLIAS n. 131D Edificio A Piano S2											
<b>Notifica</b>							<b>Partita</b>				<b>Mod.58</b>		-
<b>Annotazioni</b>		-classamento e rendita non rettificati entro dodici mesi dalla data di iscrizione in atti della dichiarazione (d.m. 701/94)											

#### Mappali Terreni Correlati

Codice Comune B354 - Sezione A - Foglio 9 - Particella 1826

## Visura storica per immobile

### Situazione degli atti informatizzati al 09/11/2023

#### Situazione dell'unità immobiliare dal 20/10/2011

N.	DATI IDENTIFICATIVI				DATI DI CLASSAMENTO							DATI DERIVANTI DA	
	Sezione Urbana	Foglio	Particella	Sub	Zona Cens.	Micro Zona	Categoria	Classe	Consistenza	Superficie Catastale	Rendita		
<b>1</b>	<b>A</b>	<b>9</b>	<b>1826</b>	<b>249</b>	<b>1</b>		<b>C/6</b>	<b>3</b>	<b>18 m<sup>2</sup></b>		<b>Euro 74,37</b>	VARIAZIONE TOPONOMASTICA del 20/10/2011 Pratica n. CA0457175 in atti dal 20/10/2011 VARIAZIONE DI TOPONOMASTICA (n. 65780.1/2011)	
<b>Indirizzo</b>		VIA IS MAGLIAS n. 131D Edificio A Piano S2											
<b>Notifica</b>							<b>Partita</b>				<b>Mod.58</b>		-
<b>Annotazioni</b>		-classamento e rendita proposti (d.m. 701/94)											

#### Situazione dell'unità immobiliare dal 26/09/2011

N.	DATI IDENTIFICATIVI				DATI DI CLASSAMENTO							DATI DERIVANTI DA	
	Sezione Urbana	Foglio	Particella	Sub	Zona Cens.	Micro Zona	Categoria	Classe	Consistenza	Superficie Catastale	Rendita		
<b>1</b>	<b>A</b>	<b>9</b>	<b>1826</b>	<b>249</b>	<b>1</b>		<b>C/6</b>	<b>3</b>	<b>18 m<sup>2</sup></b>		<b>Euro 74,37</b>	COSTITUZIONE del 26/09/2011 Pratica n. CA0420113 in atti dal 26/09/2011 COSTITUZIONE (n. 9760.1/2011)	
<b>Indirizzo</b>		VIA IS MAGLIAS n. 129 Edificio A Scala S1 Piano S2											
<b>Notifica</b>							<b>Partita</b>				<b>Mod.58</b>		
<b>Annotazioni</b>		-classamento e rendita proposti (d.m. 701/94)											

L'intestazione alla data della richiesta deriva dai seguenti atti:

#### Situazione degli intestati dal 26/09/2011

N.	DATI ANAGRAFICI	CODICE FISCALE	DIRITTI E ONERI REALI
1			(1) Proprieta' 1000/1000
<b>DATI DERIVANTI DA</b>		COSTITUZIONE del 26/09/2011 Pratica n. CA0420113 in atti dal 26/09/2011 COSTITUZIONE (n. 9760.1/2011)	

Visura telematica

Tributi speciali: Euro 0,90

\* Codice Fiscale Validato in Anagrafe Tributaria.

**Agenzia del Territorio  
CATASTO FABBRICATI  
Ufficio Provinciale di  
Cagliari**

Dichiarazione protocollo n. CA0420113 del 26/09/2011

Planimetria di u.i.u. in Comune di Cagliari

Via Is Maglias

civ. 129

Identificativi Catastali:

Sezione: A

Foglio: 9

Particella: 1826

Subalterno: 249

Compilata da:

Arru Wanda

Iscritto all'albo:

Ingegneri

Prov. Cagliari

N. 2308

Scheda n. 1

Scala 1:200

# Piano Seminterrato 2

h=282 cm

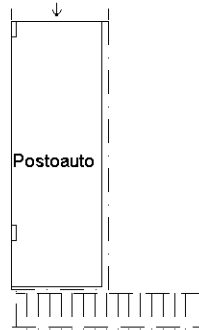

Ultima planimetria in atti

