

**Agenzia delle Entrate
CATASTO FABBRICATI
Ufficio Provinciale di
Foggia**

Dichiarazione protocollo n. FG0053063 del 04/03/2015

Planimetria di u.i.u. in Comune di Castelluccio Dei Sauri

Strada Provinciale 107

civ. SNC

Identificativi Catastali:

Sezione:

Foglio: 8

Particella: 569

Subalterno:

Isritto all'albo:
Geometri

Prov. Foggia

N. 1449

Scheda n. 1

Scala 1:1000

LEGENDA:

A: Albergo-ristorante PT-P1;

B: Tettoia;

C: Loc. caldaia;

D: Marciapiede;

F: Strade di camminamento;

G: Terreno vegetale;

H: Recinzione;

**Planimetria Generale
(P.IIa 569)**

Piano Terra

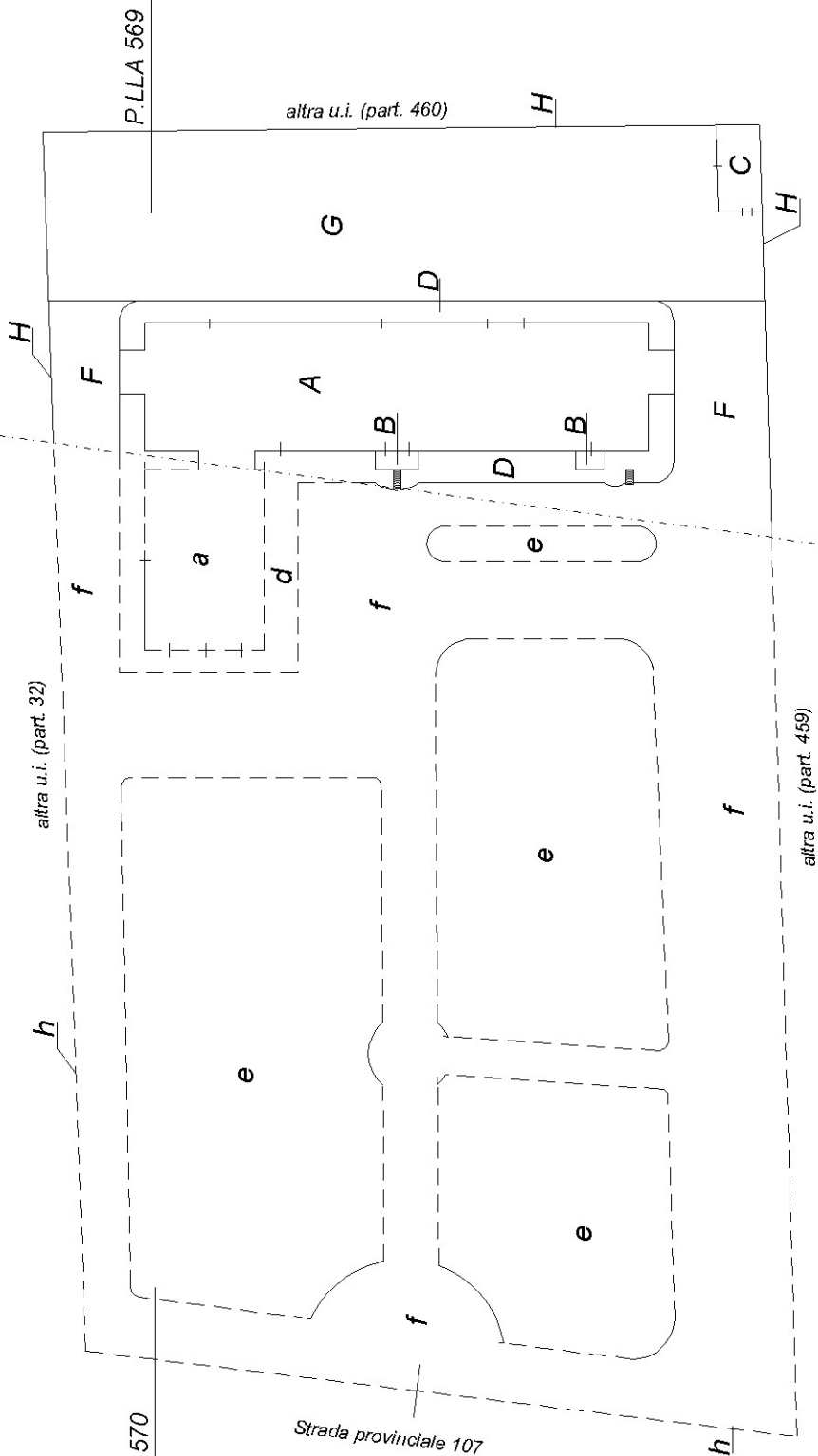

Ultima planimetria in atti



Agenzia delle Entrate
CATASTO FABBRICATI
Ufficio Provinciale di
Foggia

Dichiarazione protocollo n. FG0053063 del 04/03/2015
Planimetria di u.i.u. in Comune di Castelluccio Dei Sauri
Strada Provinciale 107 civ. SNC

Identificativi Catastali:
Sezione: **B**
Foglio: 8
Particella: 569
Subalterno:
Iscritto all'albo:
Geometri
Prov. Foggia N. 1449

Scheda n. 2 Scala 1:500

RIFERIMENTO PLANIMETRIA GENERALE "A"
(P.LLA 569)

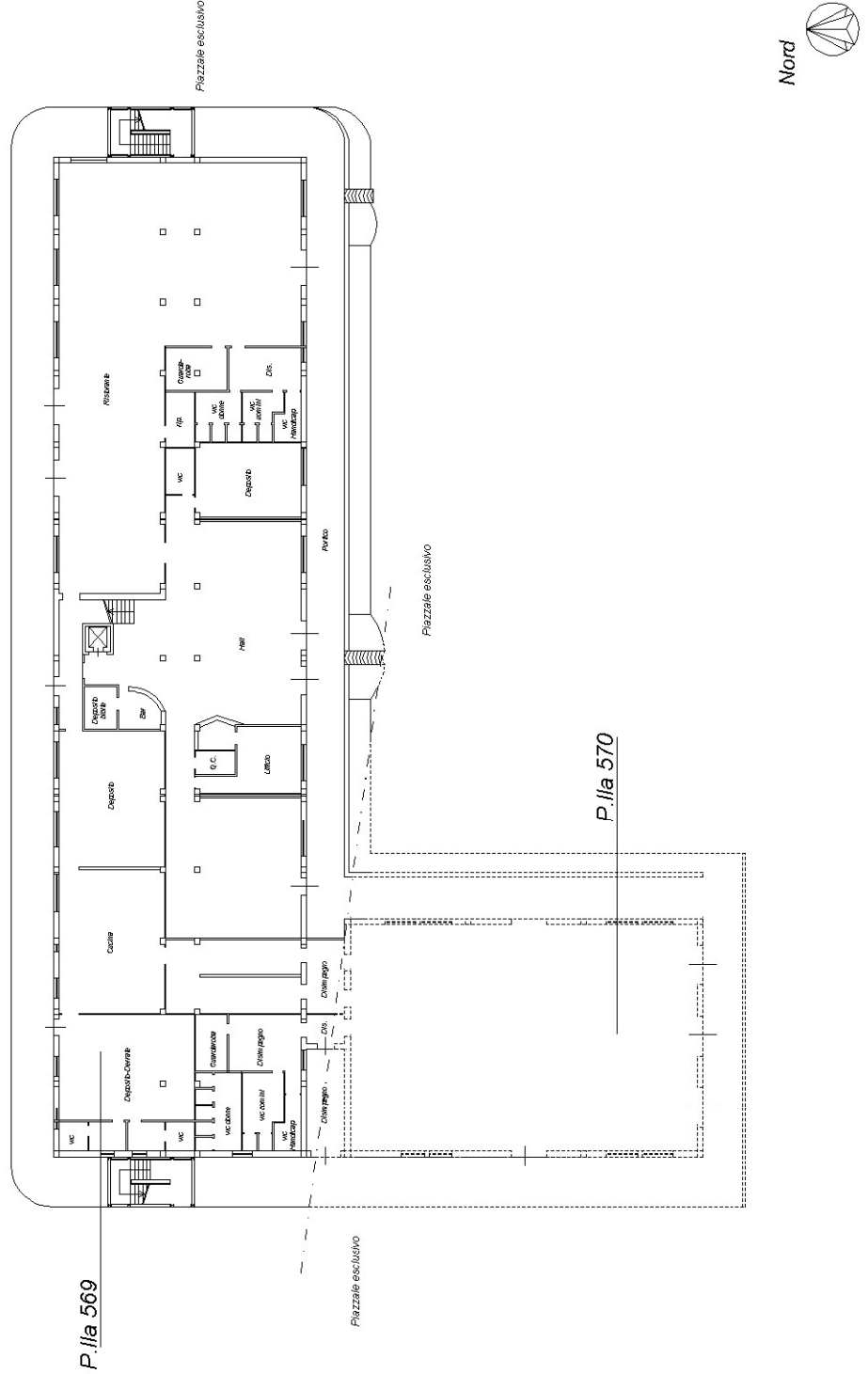

PIANO TERRA
H= 3.000 m.

P.lla 569

P.lla 570

Ultima planimetria in atti

Catasto dei Fabbricati - Situazione al 27/07/2023 - Comune di CASTELLUCCIO DEI SAURI(C198) - < Foglio 8 - Particella 569 - Subalterno >
Firmato **DAVIDE D'AMIERE** DSSNCF02AMIERE QUALIFIED ELECTRONIC SIGNATURE CA Serial#: 254628



Agenzia delle Entrate
CATASTO FABBRICATI
Ufficio Provinciale di
Foggia

Dichiarazione protocollo n. FG0053063 del 04/03/2015

Planimetria di u.i.u. in Comune di Castelluccio Dei Sauri
Strada Provinciale 107

civ. SNC

Identificativi Catastali:

Sezione:

Foglio: 8

Particella: 569

Subalterno:

Isritto all'albo:
Geometri

Prov. Foggia

N. 1449

Scheda n. 3

Scala 1:500



RIFERIMENTO PLANIMETRIA GENERALE "A"
(P.LLA 569)

PIANO PRIMO
H= 3,00 m.

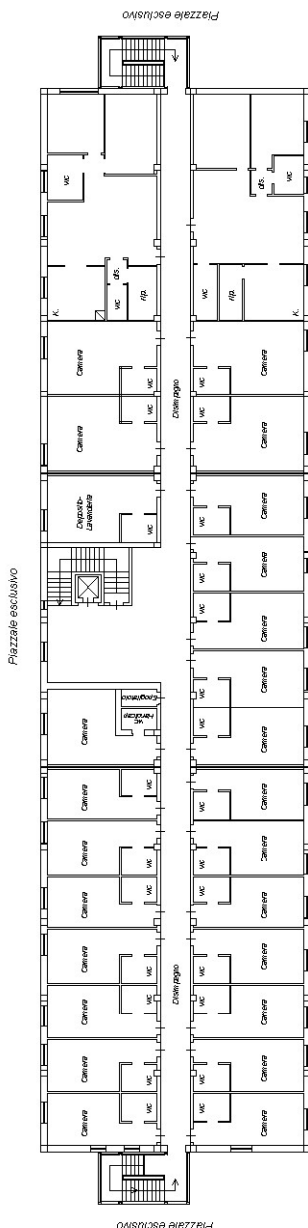

Ultima planimetria in atti

Agenzia delle Entrate
CATASTO FABBRICATI
Ufficio Provinciale di
Foggia

Dichiarazione protocollo n. FG0053063 del 04/03/2015
Planimetria di u.i.u. in Comune di Castelluccio Dei Sauri
Strada Provinciale 107 civ. SNC

Identificativi Catastali:

Sezione:

Foglio: 8

Particella: 569

Subalterno:

Isritto all'albo:
Geometri

Prov. Foggia

N. 1449

Scheda n. 4

Scala 1:200

RIF. PLANIMETRIA GENERALE "C"

(P.LLA 569)

PIANO TERRA
Hm= 2,70 m.

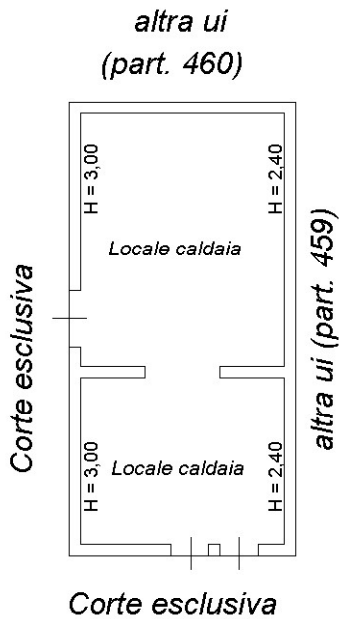

Nord



Ultima planimetria in atti

