

**Agenzia delle Entrate**  
**CATASTO FABBRICATI**  
Ufficio provinciale di  
Alessandria

Scala 1: 200

Dichiarazione protocollo n. AL0241418 del 17/11/2014  
Planimetria di u.i.u. in Comune di Pecetto Di Valenza  
Strada Molina  
civ. 30

Identificativi Catastali:  
Sezione: Foglio: 13  
Particella: 401  
Subalterno: 2

Compilata da:  
Rinaldi Antonio  
Iscritto all'albo:  
Geometri  
Prov. Casale Monferrato N. 479

### PIANO TERRENO



### PIANO PRIMO

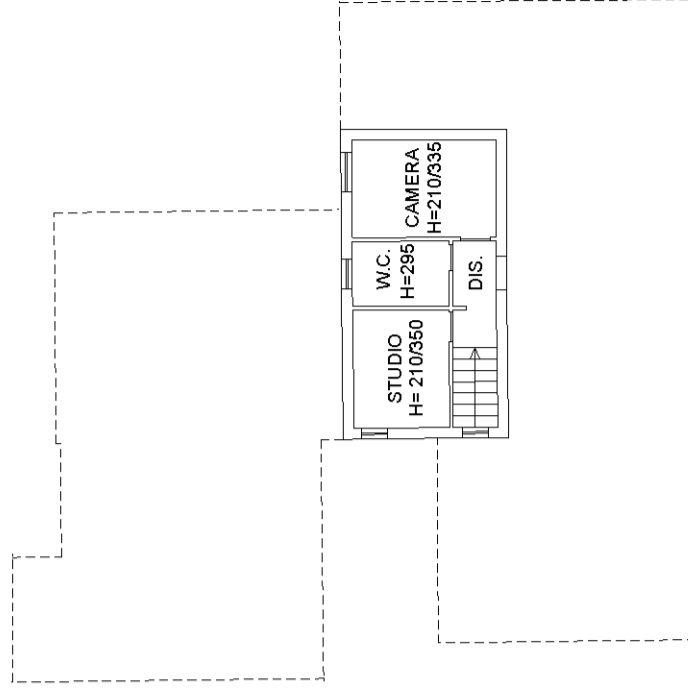

Mappale 454

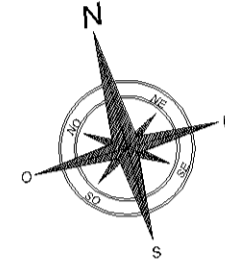

F. n. g. rend. - 497



MINISTERO DELLE FINANZE  
DIREZIONE GENERALE DEL CATASTO E DEI SERVIZI TECNICI ERARIALI

Lire  
150

# NUOVO CATASTO EDILIZIO URBANO

(R. DECRETO-LEGGE 13 APRILE 1939, N. 652)

Planimetria dell'immobile situato nel Comune di PECETTO Via DELLA MOLINA

Ditta LOMBARDI RENZO nato a VALENZA il 13/10/1907 Prop. per  $\frac{1}{2}$ ; LOMBARDI MARIO nato a VALENZA il 01/05/1929 Prop. per  $\frac{1}{2}$

Allegata alla dichiarazione presentata all'Ufficio Tecnico Erariale di ALESSANDRIA

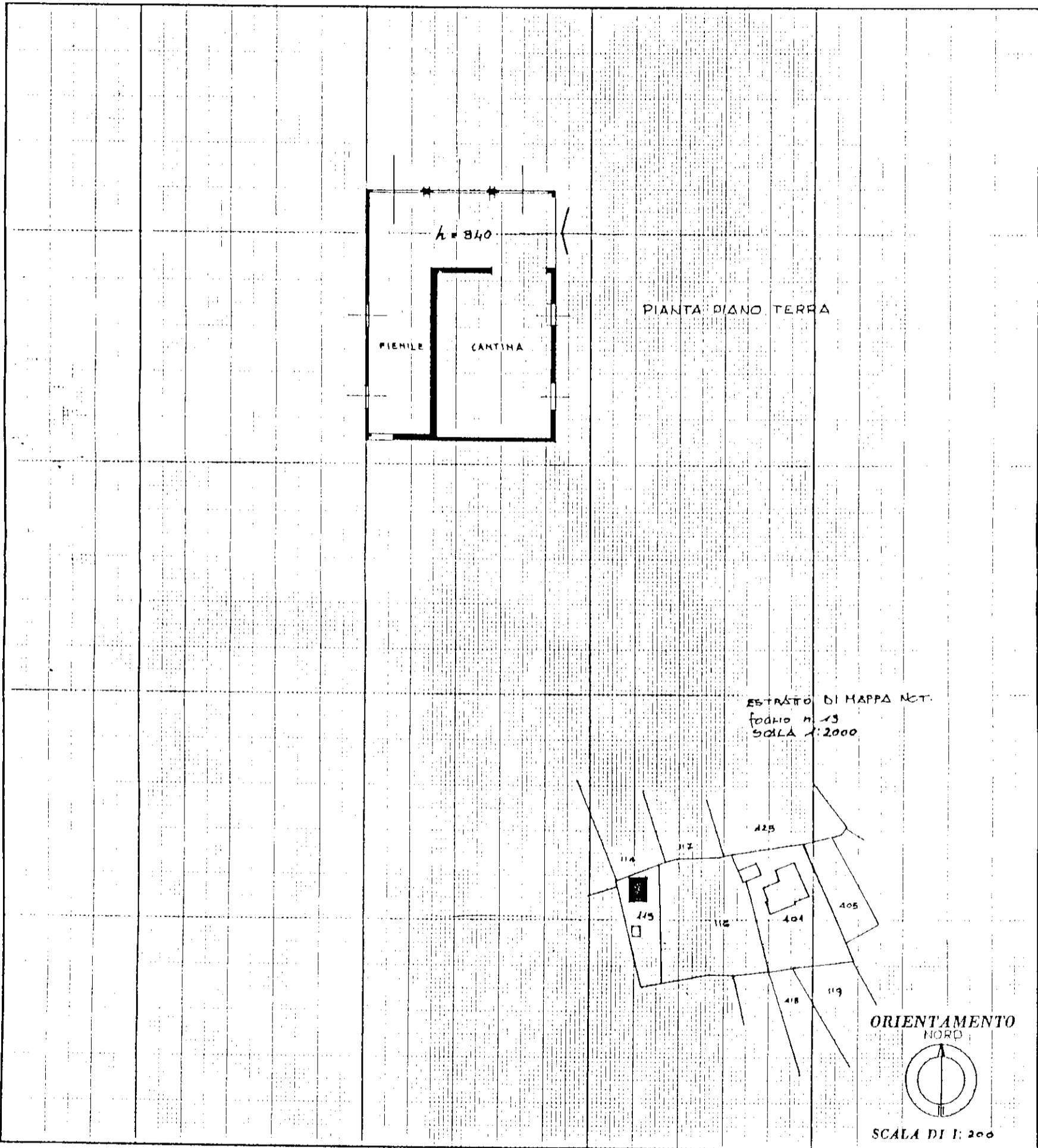

### SPAZIO RISERVATO PER LE ANNOTAZIONI D'UFFICIO

DATA  
PROT. N°

Fg. 13 - MAPP. 115 - SUB 1

Compilata dall' Arch. Paolo BELLORA  
(Titolo, nome e cognome dell'iscrittore)

Iscritto all'Albo degli Architetti  
della Provincia di Alessandria

DATA 20/05/1987

Firma:

MODULARE  
F. n. 497



MINISTERO DELLE FINANZE

DIREZIONE GENERALE DEL CATASTO E DEI SERVIZI TECNICI ERARIALI

# NUOVO CATASTO EDILIZIO URBANO

(R. DECRETO-LEGGE 13 APRILE 1939, N. 652)

Lire  
150

Planimetria dell'immobile situato nel Comune di PECETO Via DELLA MOLINA  
Ditta LOMBARDI RENZO nato a VALENZA il 13/10/1927. 100% per 1/2 LOMBARDI MARIO nato a VALENZA il 01/05/1929. 50% per 1/2  
Allegata alla dichiarazione presentata all'Ufficio Tecnico Erariale di ALESSANDRIA

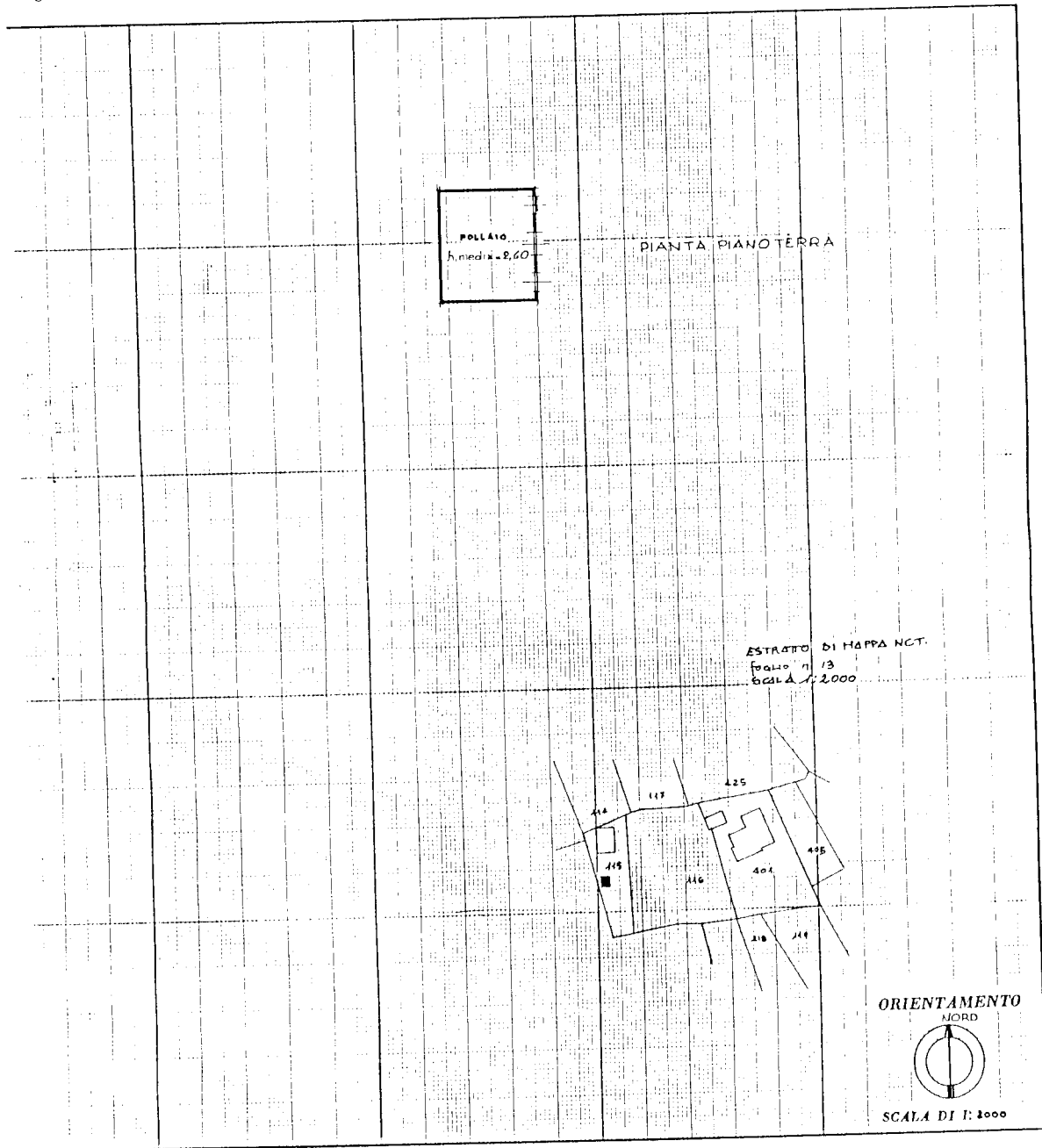

SPAZIO RISERVATO PER LE ANNOTAZIONI D'UFFICIO

DATA  
PROT. N°

Fa. 13 - MAPPA 115 - SUB. 2

Compilata dall' Arch.  
Paolo BELLODA  
(Titolo, nome e cognome del tecnico)

Iscritto all'Albo degli Architetti  
della Provincia di Alessandria

DATA  
Firma



Lire  
150

# NUOVO CATASTO EDILIZIO URBANO

(R. DECRETO-LEGGE 13 APRILE 1939, N. 682)

Planimetria dell'immobile situato nel Comune di PECETTO Via DELLA MOLINA  
Ditta LOMBARDI MAURO nato a VALENZA (AL) il 19/05/1952 PROPRIETARIO  
Allegata alla dichiarazione presentata all'Ufficio Tecnico Erariale di ALESSANDRIA

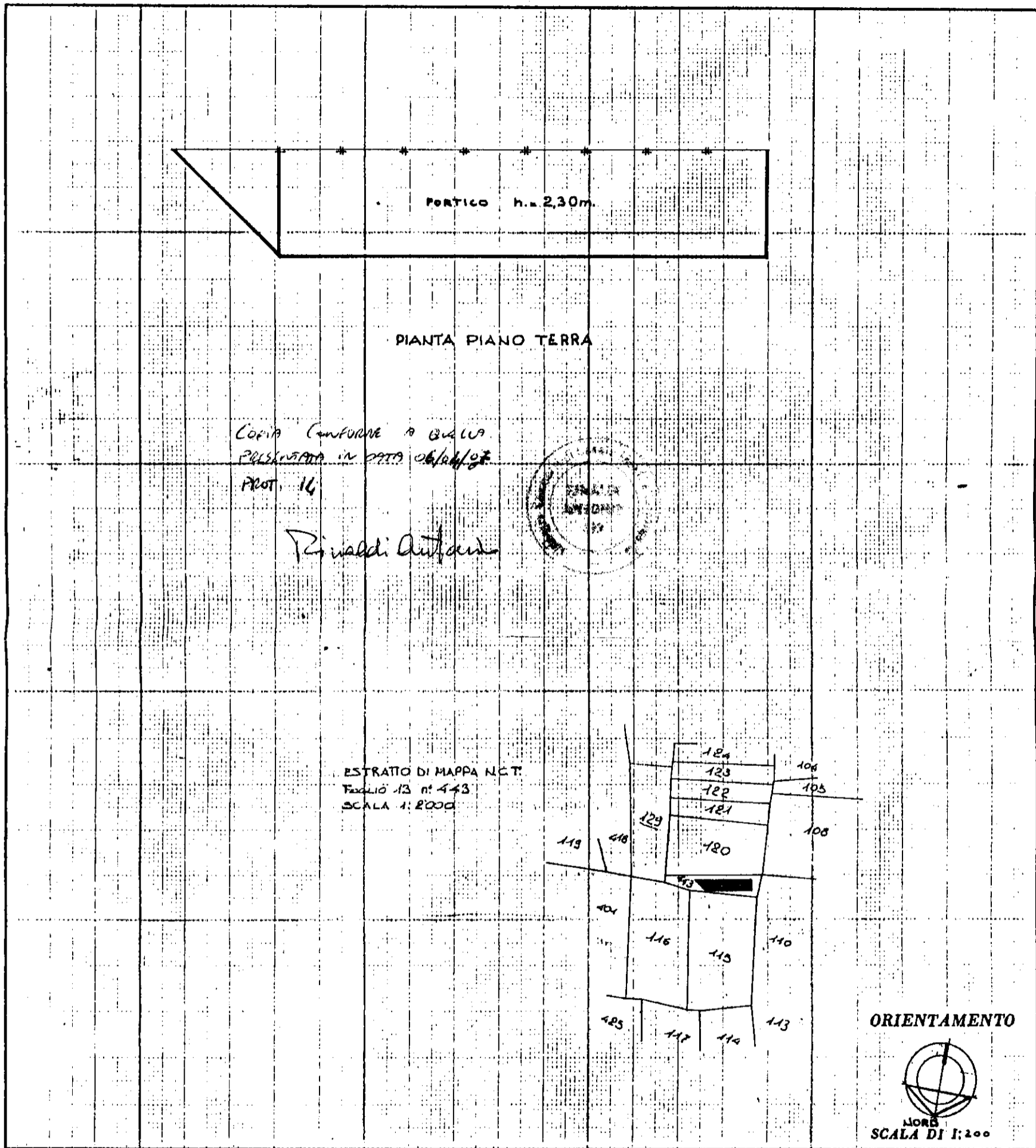

**SPAZIO RISERVATO PER LE ANNOTAZIONI D'UFFICIO**

DATA 6/4/87  
 PROT. No. 16

Fg. 13 - MAP. 443 - SUB. -  
1000

*es. off. di Valenza*

Compilata dall' Arch. Paolo BELLORA  
 (Titolo, nome e cognome del tecnico)

Iscritto all'Albo degli Architetti  
 della Provincia di Alessandria

DATA 6 APR 1987

Firma:

*Stampa: UFFICIO TECNICO ERARIALE - PECETTO (AL) - 19/05/1987*



N=5800

E=4100

1 Particella: 401

Comune: (AL) PECETTO DI VALENZA  
Scala originale: 1:2000  
Dimensione cornice: 534.000 x 378.000 metri  
Protocollo pratica T29947/2024

8-Mag-2024 9:11:22