



N 130800

E -27200

1 Particella: 1672

Comune: (CH) ALBA ADRIATICA
Foglio: 10 A/1 - A
Scala originale: 1:2000
Dimensione cornice: 534.000 x 378.000 metriProtocollo pratica T138548/2024
2-011-2024 11:42:49



MINISTERO DELLE FINANZE
DIPARTIMENTO DEL TERRITORIO

Ufficio Tecnico Erariale di TERAMO

ELABORATO PLANIMETRICO

Pag. n. 1 di 1

Ubicazione e riferimenti catastali dell'immobile		C.T.	Fgl. 10	Mapp. 1672
Comune	ALBA ADRIATICA	C.E.U.	Sez.	Fgl.
Via/ Piazza	VARESE			Mapp.
ESTRATTO DI MAPPA	SCALA 1: 1000	Tipo Mappale	n.	del

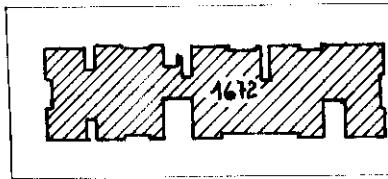

UFFICIO DEL TERRITORIO
TERAMO

Riservato all'Ufficio Tecnico Erariale Protocollo A22 - 9 GEN. 1998 Ultima planimetria in atti Sostituisce il precedente mod. EP/1 prot. T134231 - Richiedente: Telematico Totali schede: 5 - Formato di acquisizione: A4(210x297) - Formato stampa richiesto: A4(210x297) - Fattore di scala non utilizzabile - Annullato o sostituito dal mod. EP/1 prot.	L'operatore data 28-12-1997	IL TECNICO data 28-12-1997
---	--	---

Elaborato Planimetrico - Catasto del Fabbricati - Situazione al 02/10/2024 - Comune di ALBA ADRIATICA (A125) - Foglio 10 Particella 1672



**MINISTERO DELLE FINANZE
DIPARTIMENTO DEL TERRITORIO**

Ufficio Tecnico Erariale di TERAMO

ELABORATO PLANIMETRICO

Pag. n. di

Comune <u>ALBA ADRIATICA</u>	Sezione	Foglio	Numero	Tipo mappale n. del
---------------------------------	---------	--------	--------	------------------------

DIMOSTRAZIONE GRAFICA DEI SUBALTERNI ASSEGNATI

SCALA 1: 00

PIANO TERRA CON CORTE ANNESSA

via VARESE

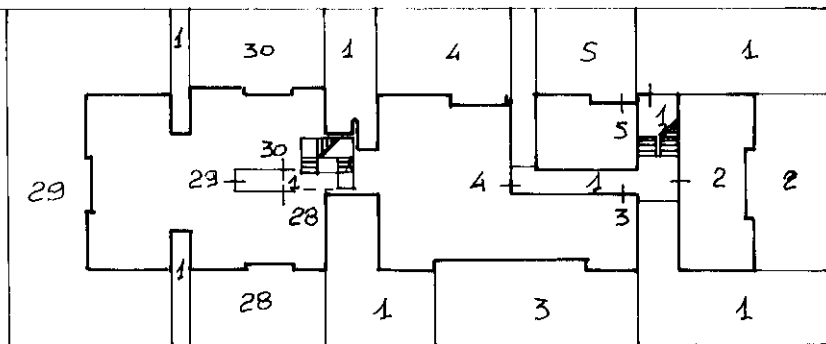

via MERANO

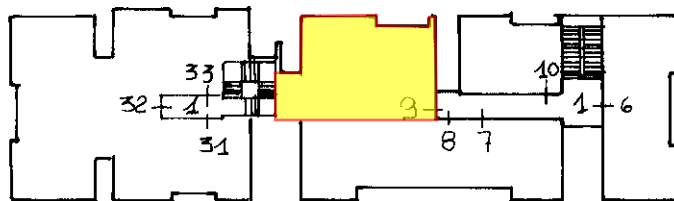

PIANO PRIMO

UFFICIO TECNICO ERARIALE
TERAMO

Riservato all'Ufficio Tecnico Erariale

Protocollo AZZ - 9 GEN. 1998

L'operatore

IL TECNICO

28-12-1997

data

Sostituisce il precedente mod. EP/2 prot. 1074/89

firma e timbro

Elaborato Planimetrico - Catasto dei Fabbricati - Situazione al 02/10/2024 - Comune di ALBA ADRIATICA(A125) - < Foglio 10 Particella 1672 >



MINISTERO DELLE FINANZE
DIPARTIMENTO DEL TERRITORIO

Ufficio Tecnico Erariale di TERA MO

ELABORATO PLANIMETRICO

Pag. n. di

Comune ALBA ADRIATICA	Sezione	Foglio	Numero	Tipo mappale n.	del
---------------------------------	---------	--------	--------	-----------------	-----

DIMOSTRAZIONE GRAFICA DEI SUBALTERNI ASSEGNATI

SCALA 1: 00

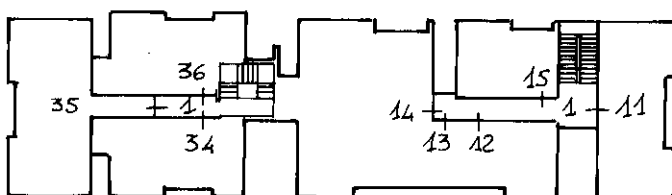

PIANO SECONDO

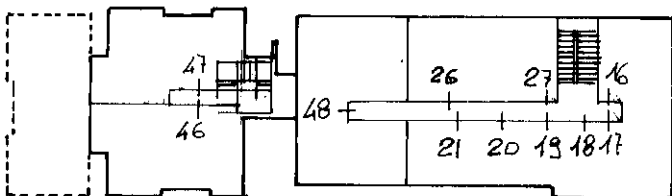

PIANO TERZO SOTTOTETTO

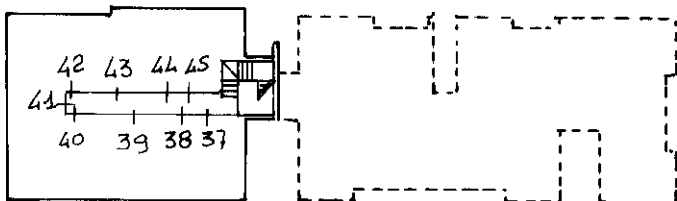

PIANO SOTTOSTRADA

Elaborato Planimetrico - Catasto dei Fabbricati - Situazione al 02/10/2024 - Comune di ALBA ADRIATICA (A125) - < Foglio 10 Particella 1672 >

Riservato all'Ufficio Tecnico Erariale

Protocollo **A22** **9 GEN 1998**

L'operatore

IL TECNICO

28-12-1997

data

Sostituisce il precedente mod. EP/2 prot. **4079/84**

Ultima planimetria in atti

Annullato e sostituito dal mod. EP/2 prot. T134231 - Richiedente: Telematico

firma e timbro

MOD. 4100
Fin. 1984/497



MINISTERO DELLE FINANZE
DIREZIONE GENERALE DEL CATASTO E DEI SERVIZI TECNICI ERARIALI

Mod. B (Nuovo Catasto Edilizio Urbano)

Lire
100

NUOVO CATASTO EDILIZIO URBANO

(R. DECRETI-LEGGI 10 APRILE 1949, N. 652)

Planimetria dell'immobile situato nel Comune di ALBA ADRIATICA via T/SA VIA ROVIGO

Ditta SAVINI LINO

Allegata alla dichiarazione presentata all'Ufficio Tecnico Erariale di TERAMO
C.C.

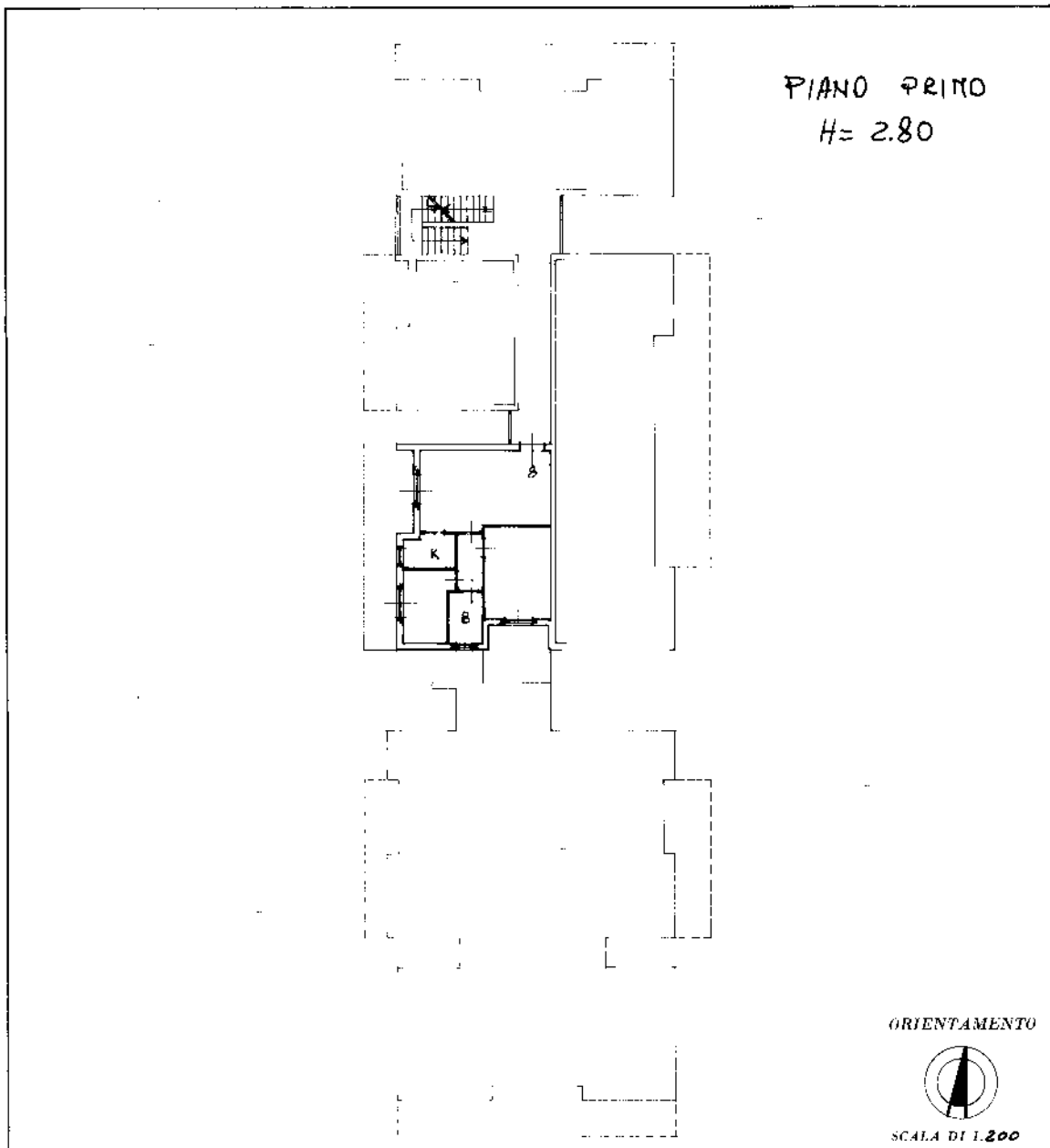

SPAZIO RISERVATO PER LE ANNOTAZIONI D'UFFICIO

DATA	
PROG. N°	

Compilata dal **GEOMETRA**
(titolo, nome e cognome del tecnico)
PIERLUIGI MARZIALE
Iscritto all'Albo dei **GEOMETRI**
della Provincia di **TERAMO**

DATA 16-11-1984
Firma: *[Handwritten Signature]*

Incarico 01
Catasto dei Fabbricati - Situazione al 02/10/2024 - Comune di ALBA ADRIATICA(A125) - < Foglio 10 - Particella 1672 - Subalterno 9 >
VIA VARESE n. 1-3-5 Scala A Interno 8 Piano 1

Ultima planimetria in atti