

DOCUMENTAZIONE FOTOGRAFICA

5/1



1) CF Fg. 4 p.lla 160 sub. 1-2-3 e 4 – Vista generale del complesso immobiliare di cui fanno parte i beni oggetto di stima



2) CF Fg. 4 p.lla 160 sub.1-2-3 e 4 - Vista generale del complesso immobiliare di cui fanno parte i beni oggetto di stima

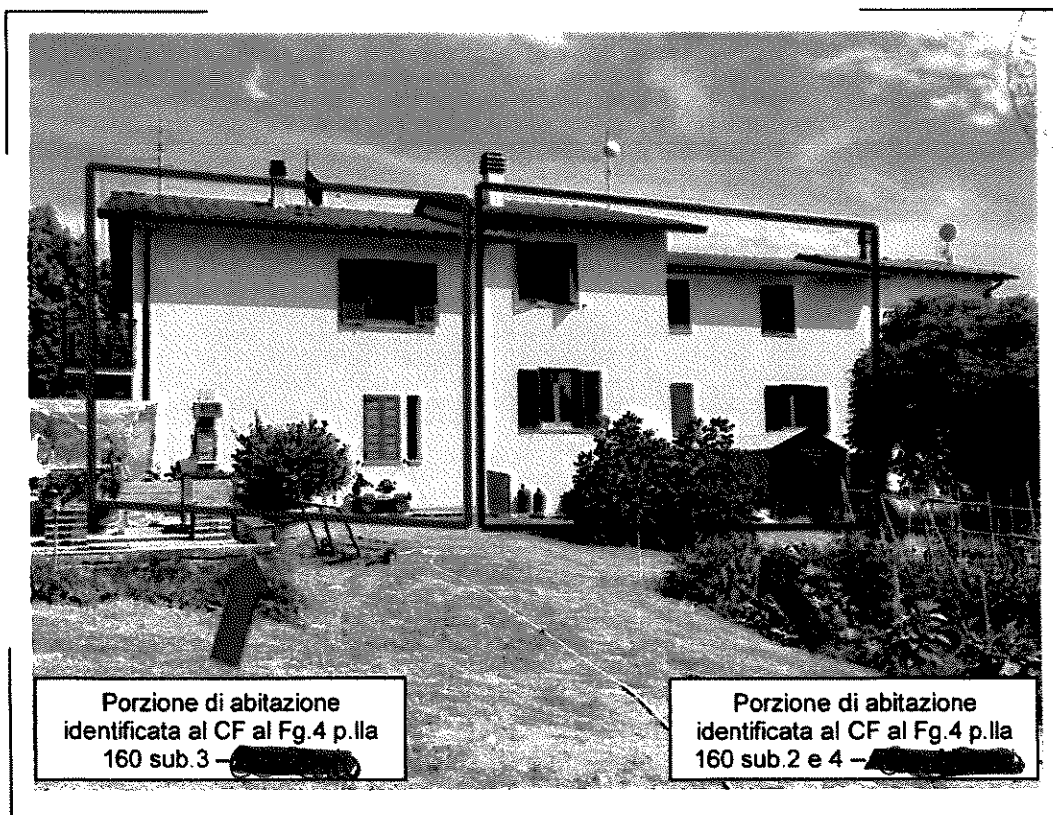

3) CF Fg. 4 p.IIa 160 sub.1-2-3 e 4 – Retro prospetto vista generale del complesso Immobiliare di cui fanno parte i beni oggetto di stima



4) CF Fig.4 p.IIa 160 sub.2 – Particolare della scala ad uso esclusivo che permette il raggiungimento della porzione di fabbricato ad uso abitativo oggetto di stima di proprietà ~~_____~~



5) CF Fig.4 p.IIa 160 sub.2 – Particolare dell'ingresso al piano terra/rialzato ~~_____~~



6) CF Fig.4 p.IIa 160 sub.2 – Particolare dell'ingresso al piano terra/rialzato (Proprietà)



7) CF Fig.4 p.IIa 160 sub.2 – Particolare del tinello al piano terra/rialzato (Proprietà)



8) CF Fig.4 p.IIIa 160 sub.2 – Particolare del soggiorno al piano terra/rialzato (Proprietà ~~_____~~)



9) CF Fig.4 p.IIIa 160 sub.2 – Particolare della ripostiglio al piano terra/rialzato (Proprietà ~~_____~~)

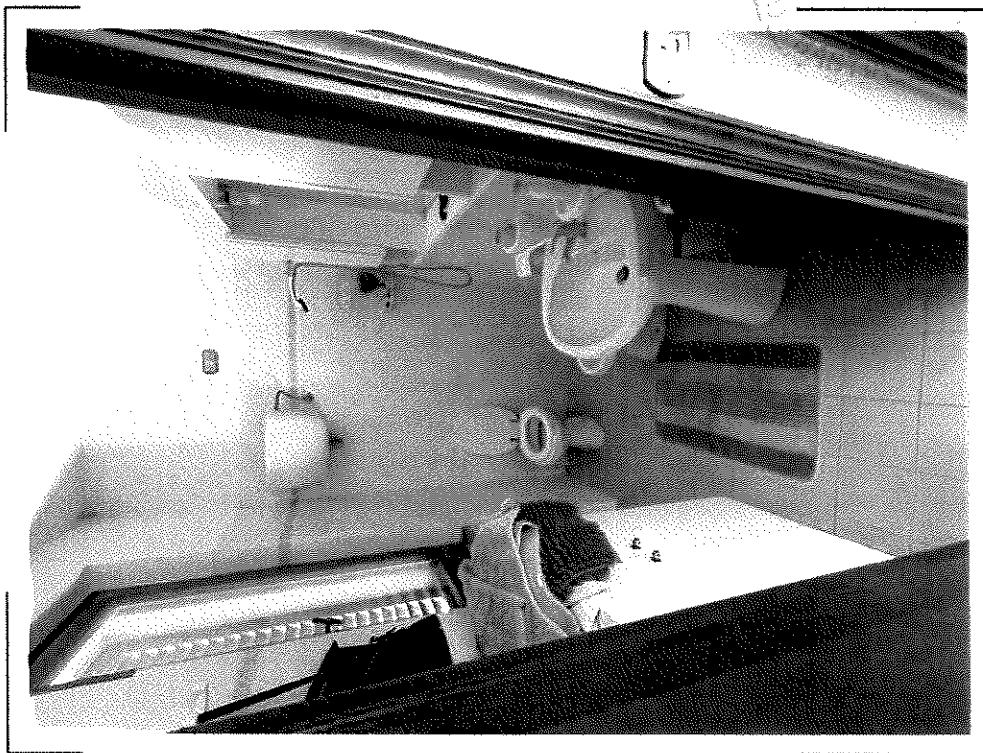

10) CF Fig.4 p.IIIa 160 sub.2 – Particolare della w.c. al piano terra/rialzato (Proprietà ~~_____~~)

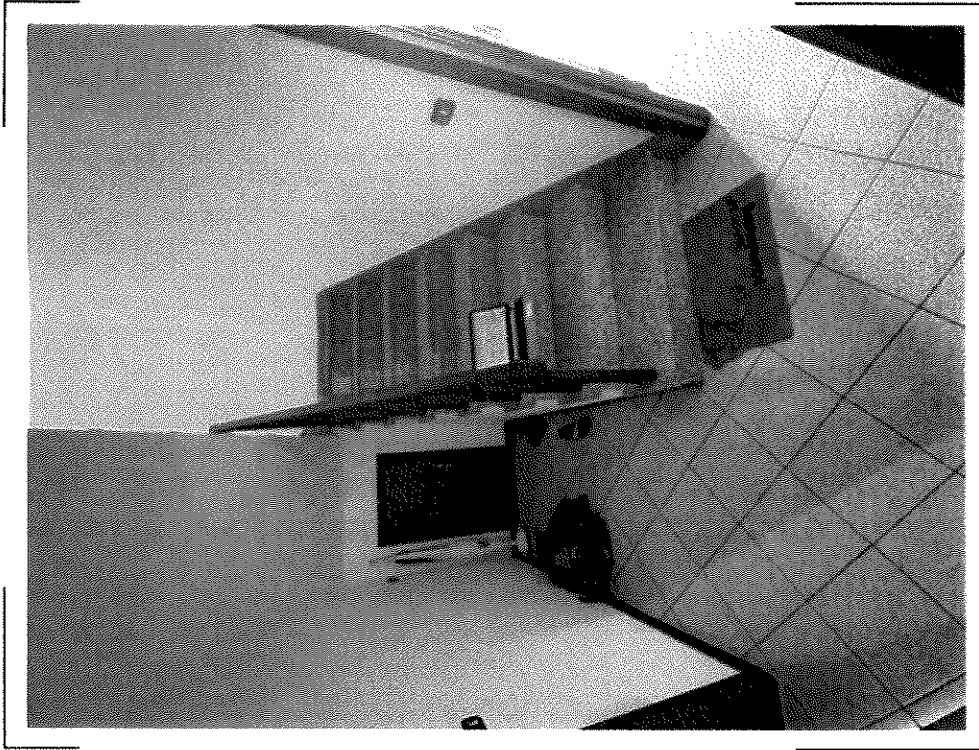

11) CF Fig.4 p.IIIa 160 sub.2 – Particolare del vano scala che collega il piano terra/rialzato al piano primo (~~_____~~)

PROPRIETÀ
B&B



12) CF Fig.4 p.IIa 160 sub.2 – Particolare della cucina
al piano primo (Proprietà ~~XXXXXXXXXX~~)



13) CF Fig.4 p.IIa 160 sub.2 – Particolare del soggiorno
al piano primo (Proprietà ~~XXXXXXXXXX~~)

Handwritten signature



14) CF Fig.4 p.IIa 160 sub.2 -- Particolare della camera da letto
al piano primo ([redacted])

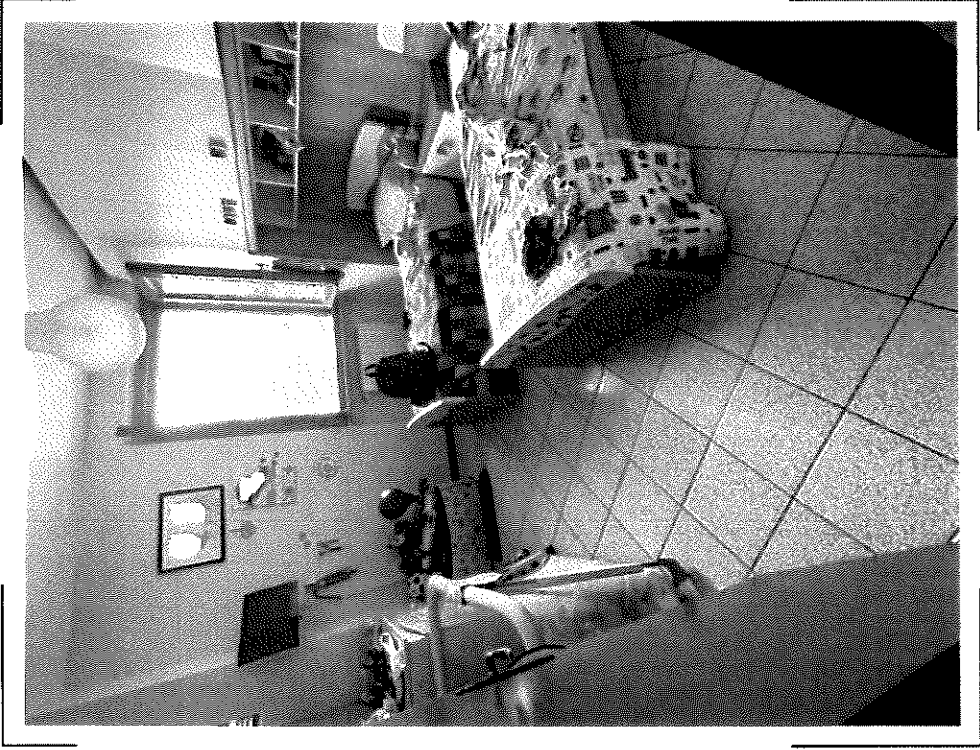

15) CF Fig.4 p.IIa 160 sub.2 -- Particolare della camera da letto
al piano primo ([redacted])

160 sub.2
[Signature]



16) CF Fg.4 p.IIa 160 sub.2 – Particolare del disimpegno che collega la zona giorno al reparto notte al piano 1° (C)

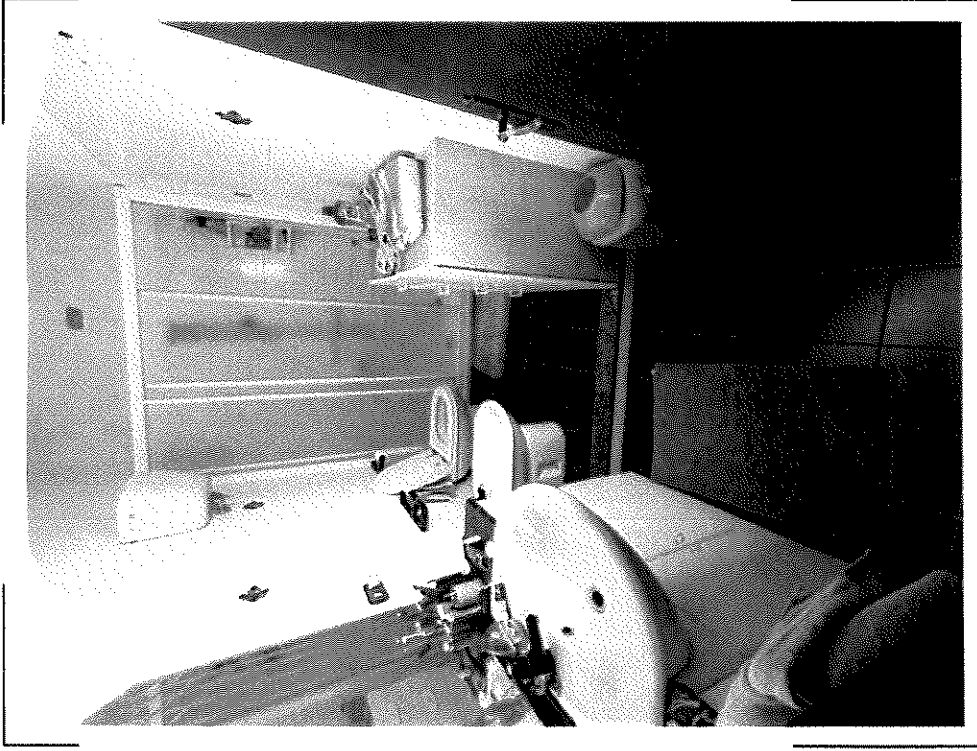

17) CF Fg.4 p.IIa 160 sub.2 – Particolare del w.c. al piano primo (C)



18) CF Fig.4 p.lla 160 sub.2 -- Particolare della porta che permette l'accesso ai locali fondo e cantina al piano seminterrato



19) CF Fig.4 p.lla 160 sub.2 -- Particolare del disimpegno d'ingresso del locale fondo trasformato a cucina rustica al piano seminterrato



20) CF Fg.4 p.IIa 160 sub.2 – Particolare del locale fondo trasformato a cucina rustica al piano seminterrato ~~XXXXXXXXXX~~)

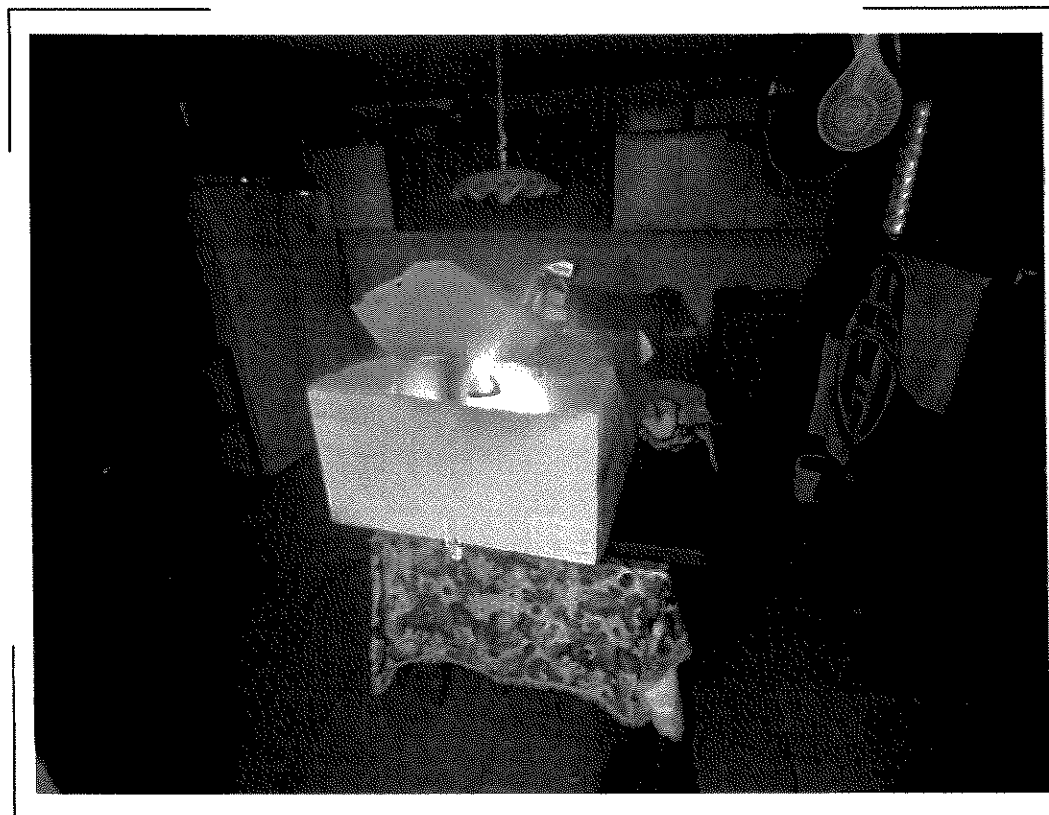

21) CF Fg.4 p.IIa 160 sub.2 – Particolare del locale adibito a cantina al piano seminterrato ~~XXXXXXXXXX~~)



22) CF Fg.4 p.IIa 160 sub.2 – Particolare della pavimentazione dei locali ad uso abitativo al piano terra/rialzato e primo [redacted]

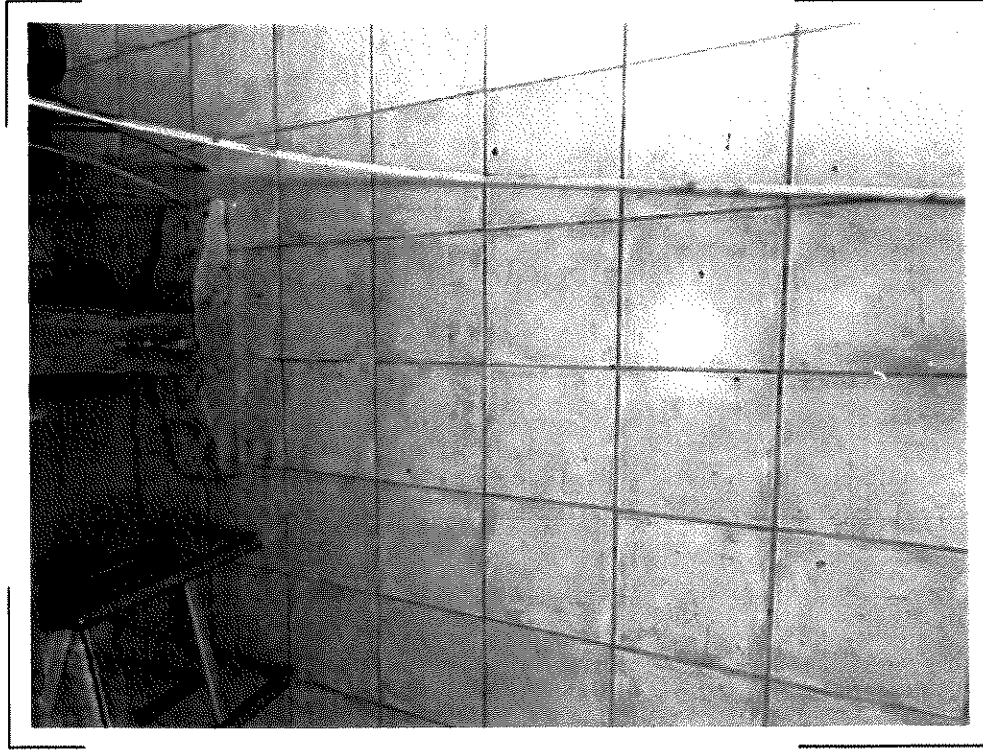

23) CF Fg.4 p.IIa 160 sub.2 – Particolare della pavimentazione dei locali ad uso fondo e cantina al piano seminterrato [redacted]

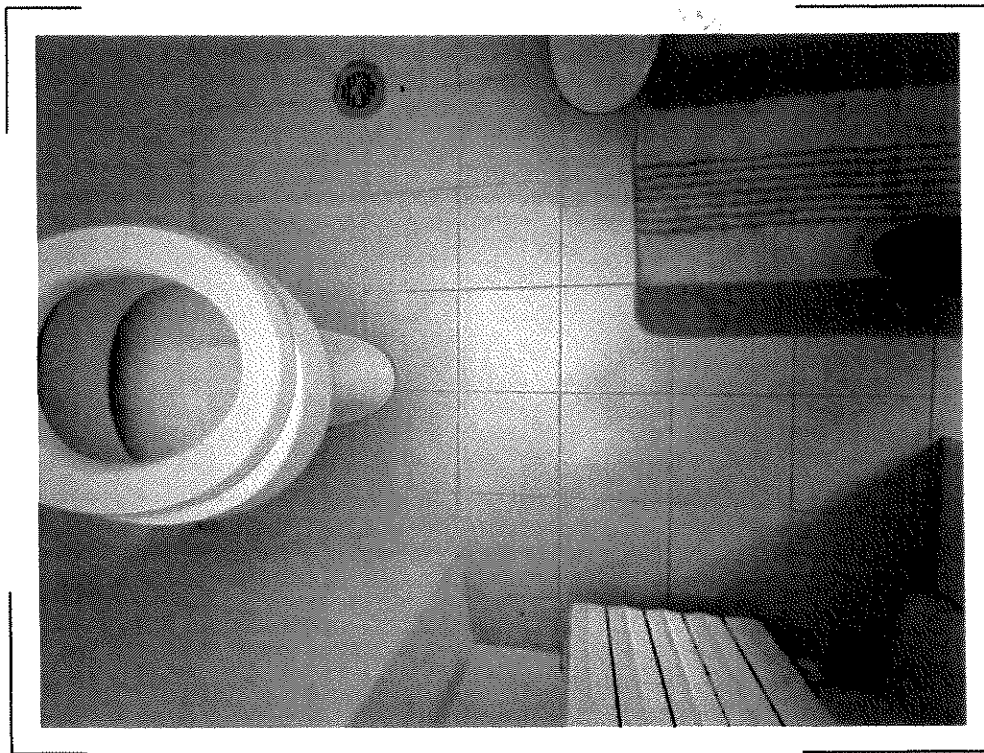

24) CF Fg.4 p.IIa 160 sub.2 – Particolare della pavimentazione
dei w.c. al piano terra/alzato



25) CF Fg.4 p.IIa 160 sub.2 – Particolare della pavimentazione
dei w.c. al piano primo

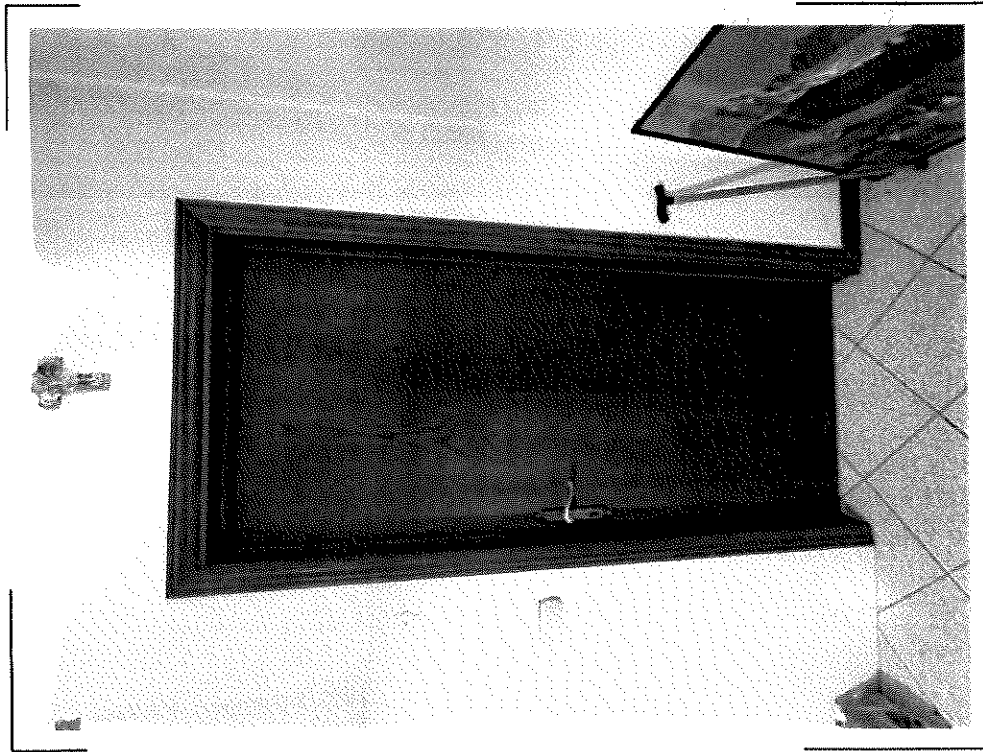

26) CF Fig.4 p.IIIa 160 sub.2 – Particolare della porte dei locali ad uso abitativo al piano terra/rialzato e primo (

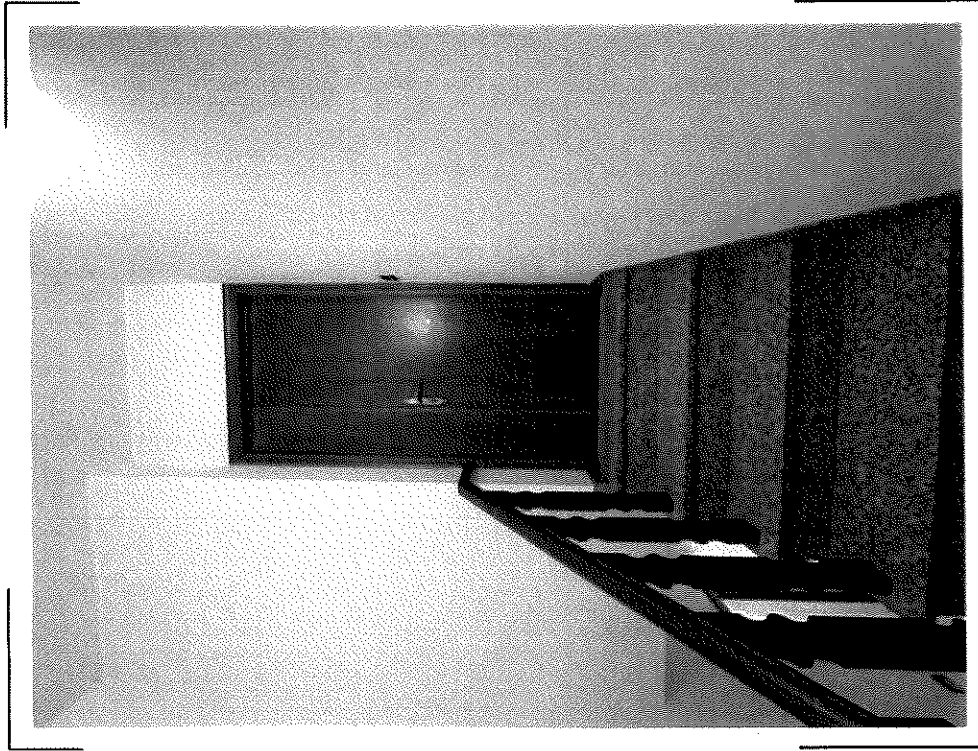

27) CF Fig.4 p.IIIa 160 sub.2 – Particolare della porte dei locali ad uso abitativo al piano terra/rialzato e primo



28) CF Fig.4 p.IIIa 160 sub.2 – Particolare della porta d'ingresso ad uso esclusivo a servizio della porzione di abitazione al piano terra/rialzato e primo ([REDACTED])



29) CF Fig.4 p.IIIa 160 sub.2 – Particolare degli infissi esterni e degli elementi radianti ([REDACTED])



BH

30) CF Fg.4 p.IIa 160 sub.2 –
Particolare degli infissi esterni ~~XXXXXXXXXXXXXXXXXXXX~~

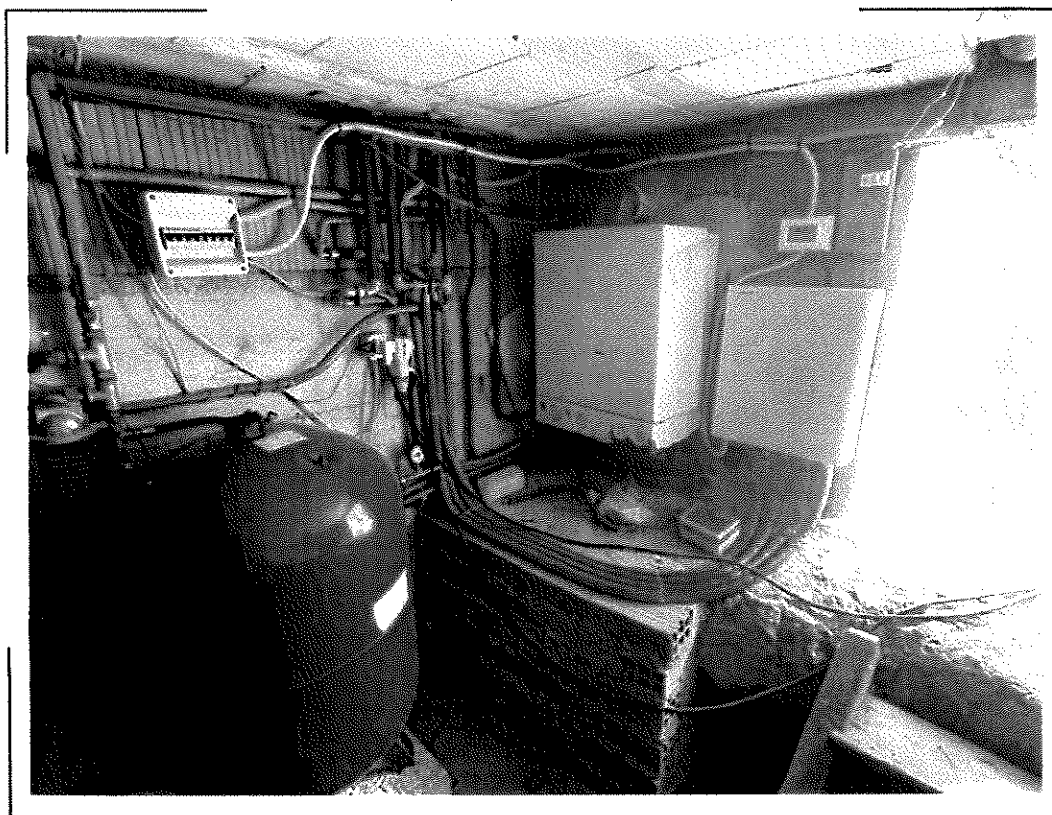

31) CF Fg.4 p.IIa 160 sub.1 (BCNC) – Particolare della centrale termica ad uso comune

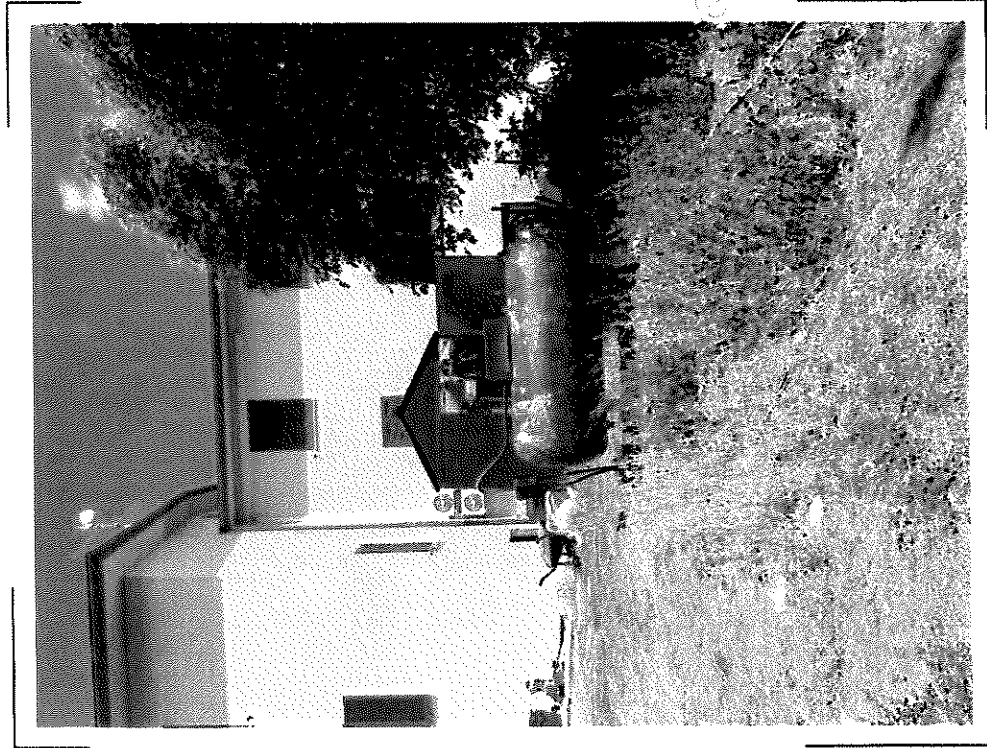

32) CF Fig.4 p.lla 160 sub.1 (BCNC) – Particolare dell'ubicazione del serbatoio gpl installato sulla corte ad uso comune del complesso immobiliare oggetto di stima

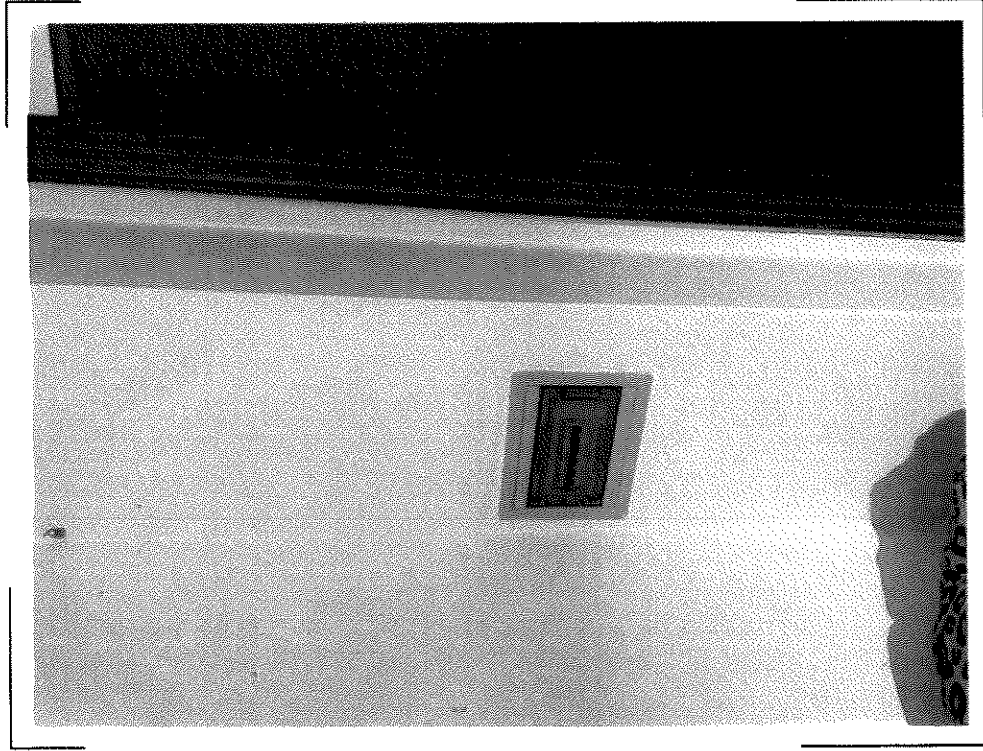

33) CF Fig.4 p.lla 160 sub.2 – Particolare del quadro elettrico



**34) CF Fg.4 p.IIa 160 sub.1 (BCNC) –
Particolare dell'ubicazione del contatore elettrico**

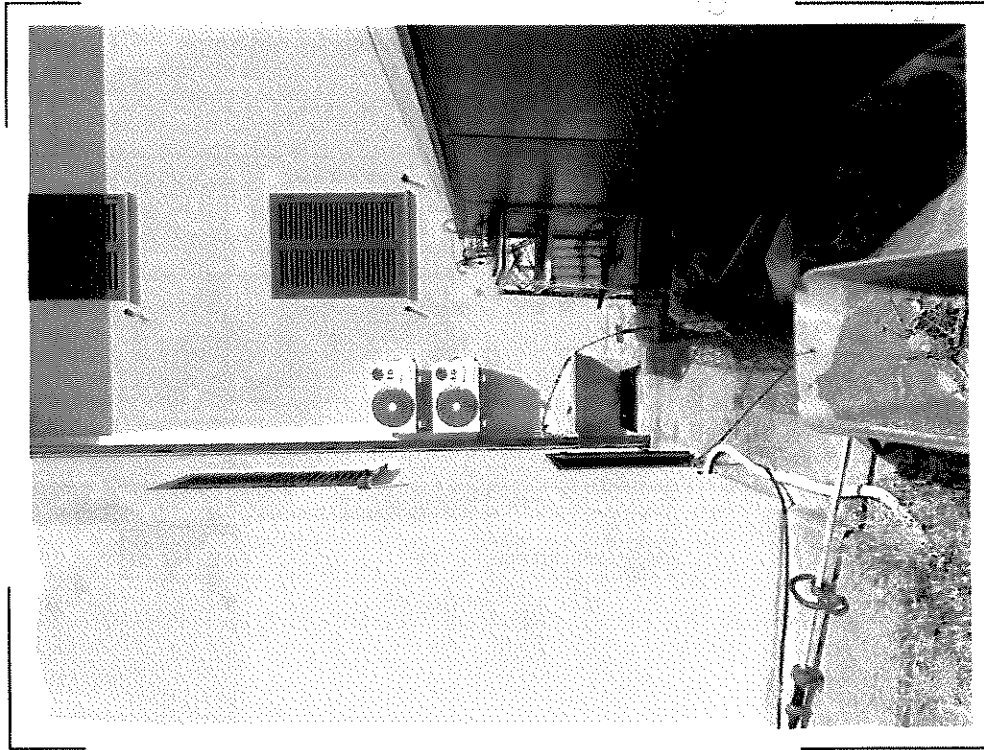

35) CF Fg.4 p.IIa 160 sub.2 -
Particolare dell'impianto di climatizzazione



36) CF Fg.4 p.IIa 160 sub.2 - Particolare del terrazzo a
servizio esclusivo dei locali ad uso abitativo al piano
terrazziato

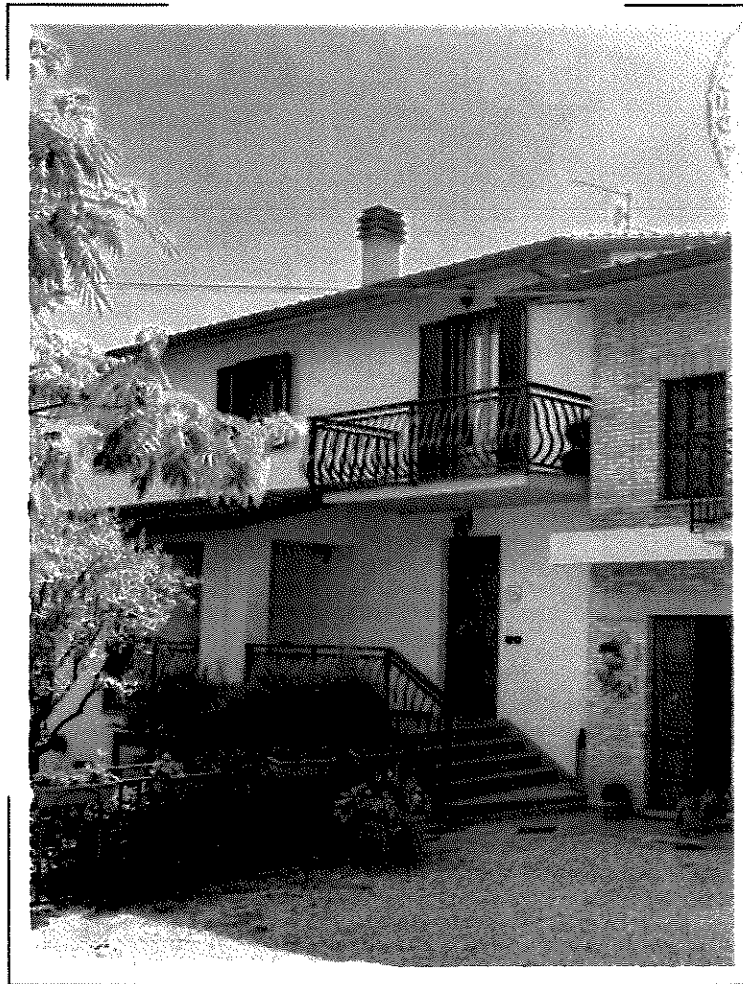

346

37) CF Fg.4 p.lla 160 sub.2 – Particolare del terrazzo a servizio esclusivo dei locali ad uso abitativo al piano terra/rialzato (██████████)



38) CF Fg. 4 p.lla 160 sub. 2 – Particolare della pavimentazione dei terrazzi ad uso esclusivo della porzione di abitazione oggetto di stima ~~(C. 1/11/11)~~

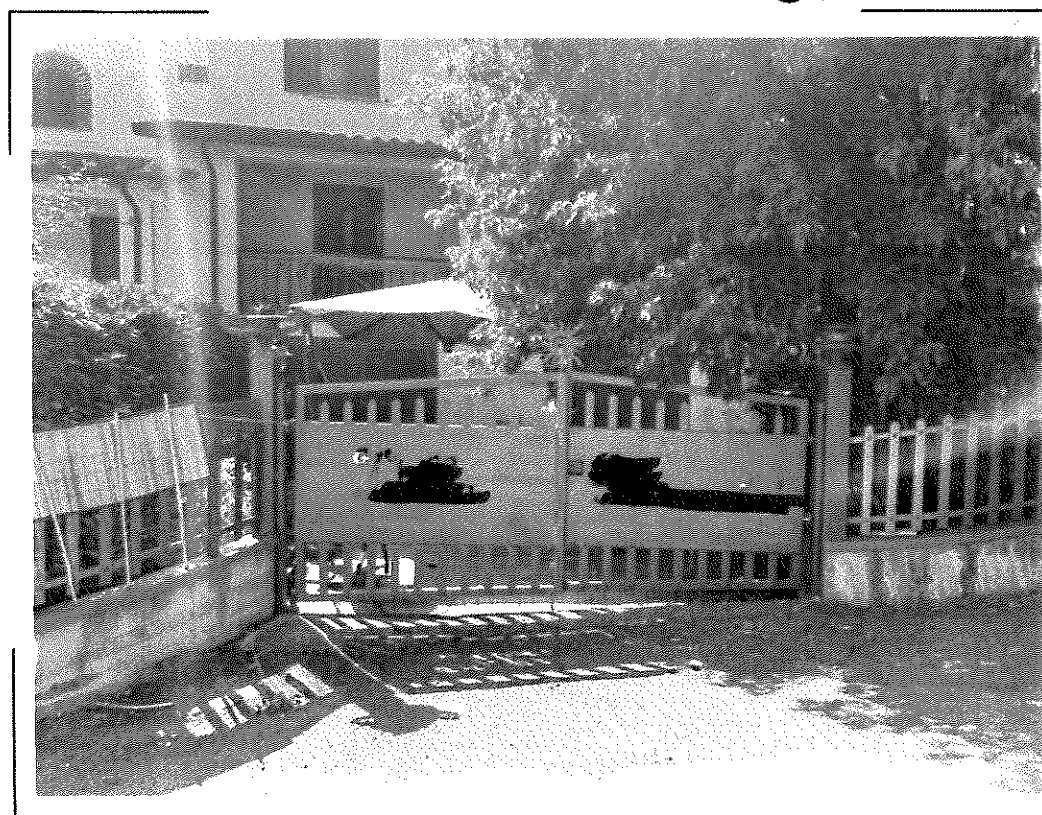

39) CF Fg. 4 p.lla 160 sub. 4 – Particolare dell'accesso carrabile che dalla strada pubblica permette il raggiungimento del garage oggetto di stima ~~(C. 1/11/11)~~

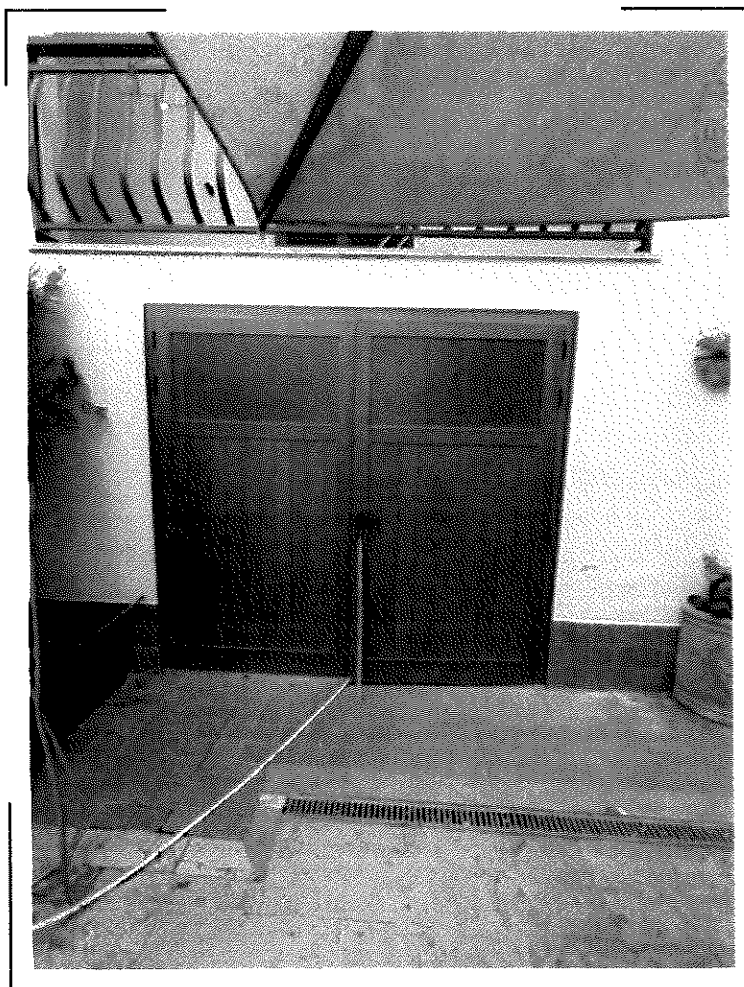

41) CF Fig. 4 p.la 160 sub. 4 – Particolare della porta che permette l'accesso al garage oggetto di stima al piano seminterrato (██████████)



42) CF Fg. 4 p.lla 160 sub. 4
Particolare del garage ubicato al piano seminterrato ~~XXXXXXXXXX~~

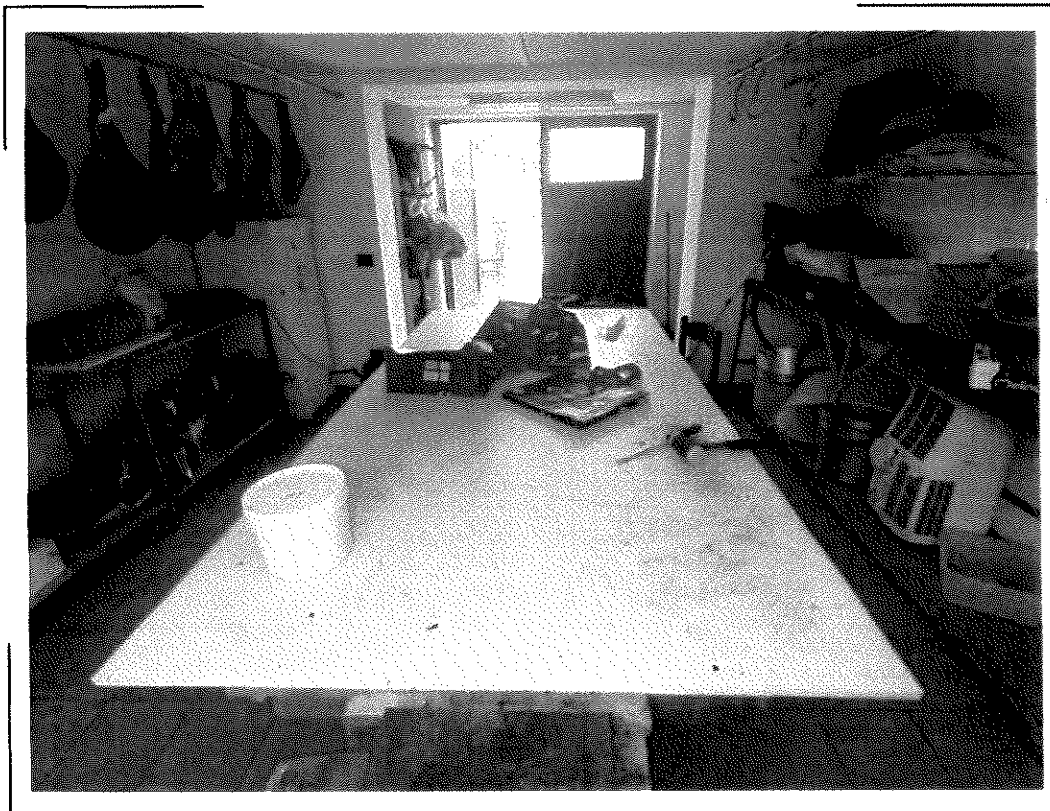

43) CF Fg. 4 p.lla 160 sub. 4
Particolare del garage ubicato al piano seminterrato ~~XXXXXXXXXX~~



**44) CF Fig. 4 p.IIa 160 sub.4 – Particolare della porta pedonale
che collega internamente il garage oggetto di stima al fondo e cantina
al piano seminterrato facenti parte dell'unità immobiliare
censita al Fig. 4 p.IIa 160 sub.2 [REDACTED]**



45) CF Fg.4 p.IIa 160 sub.1 (BCNC) – Particolare del corte esterna ad uso comune adibita a giardino, piazzali di manovra, camminamenti e verde



46) CF Fg.4 p.IIa 160 sub.1 (BCNC) – Particolare del corte esterna ad uso comune adibita a giardino, piazzali di manovra, camminamenti e verde



47) CF Fg.4 p.lla 160 sub.1 (BCNC) – Particolare del corte esterna ad uso comune adibita a giardino, piazzali di manovra, camminamenti e verde

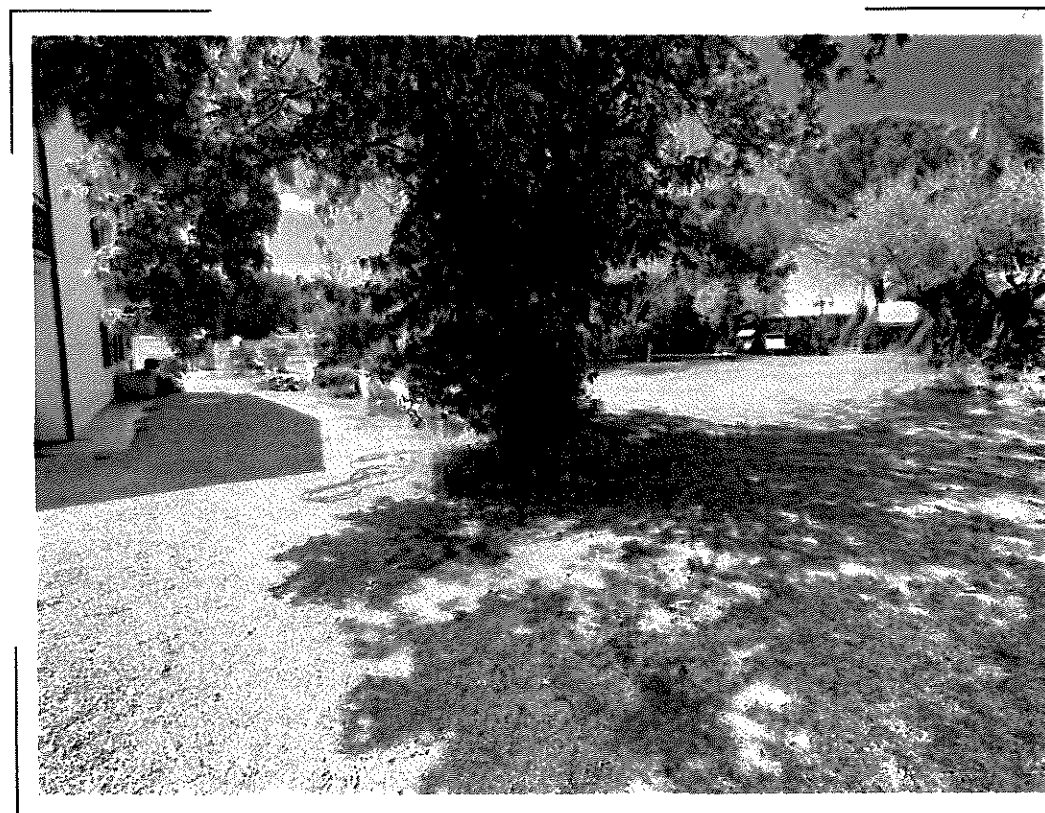

48) CF Fg.4 p.lla 160 sub.1 (BCNC) – Particolare del corte esterna ad uso comune adibita a giardino, piazzali di manovra, camminamenti e verde



49) CF Fg.4 p.IIa 160 sub.1 (BCNC) – Particolare del corte esterna ad uso comune adibita a giardino, piazzali di manovra, camminamenti e verde



50) CF Fg.4 p.IIa 160 sub.1 (BCNC) – Particolare del corte esterna ad uso comune adibita a giardino, piazzali di manovra, camminamenti e verde



51) CF Fg.4 p.IIa 160 sub.1 (BCNC) – Particolare del corte esterna ad uso comune adibita a giardino, piazzali di manovra, camminamenti e verde

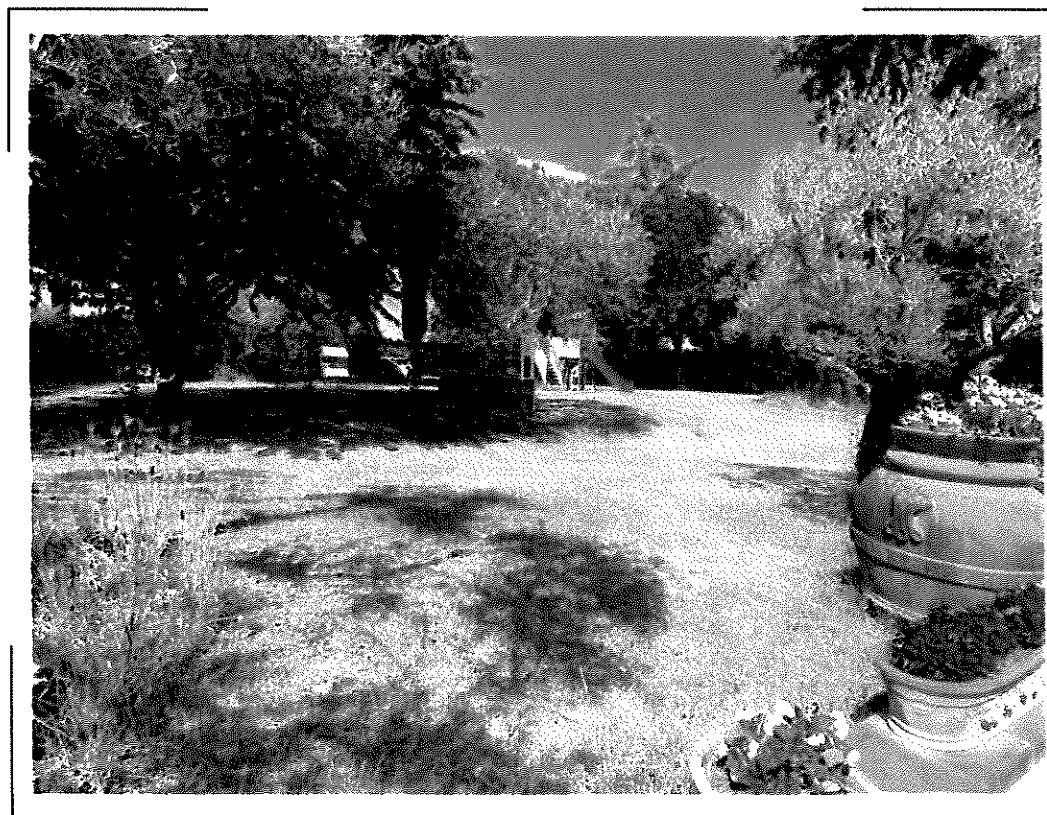

52) CF Fg.4 p.IIa 160 sub.1 (BCNC) – Particolare del corte esterna ad uso comune adibita a giardino, piazzali di manovra, camminamenti e verde

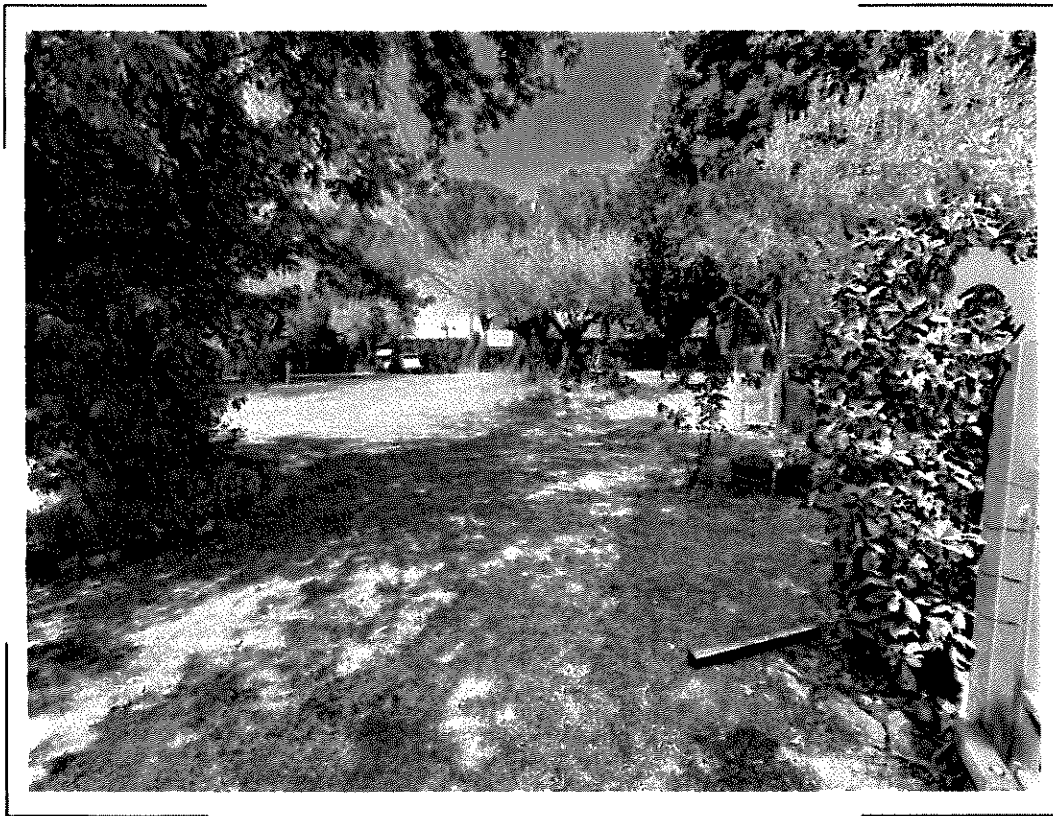

53) CF Fg.4 p.lla 160 sub.1 (BCNC) – Particolare del corte esterna ad uso comune adibita a giardino, piazzali di manovra, camminamenti e verde

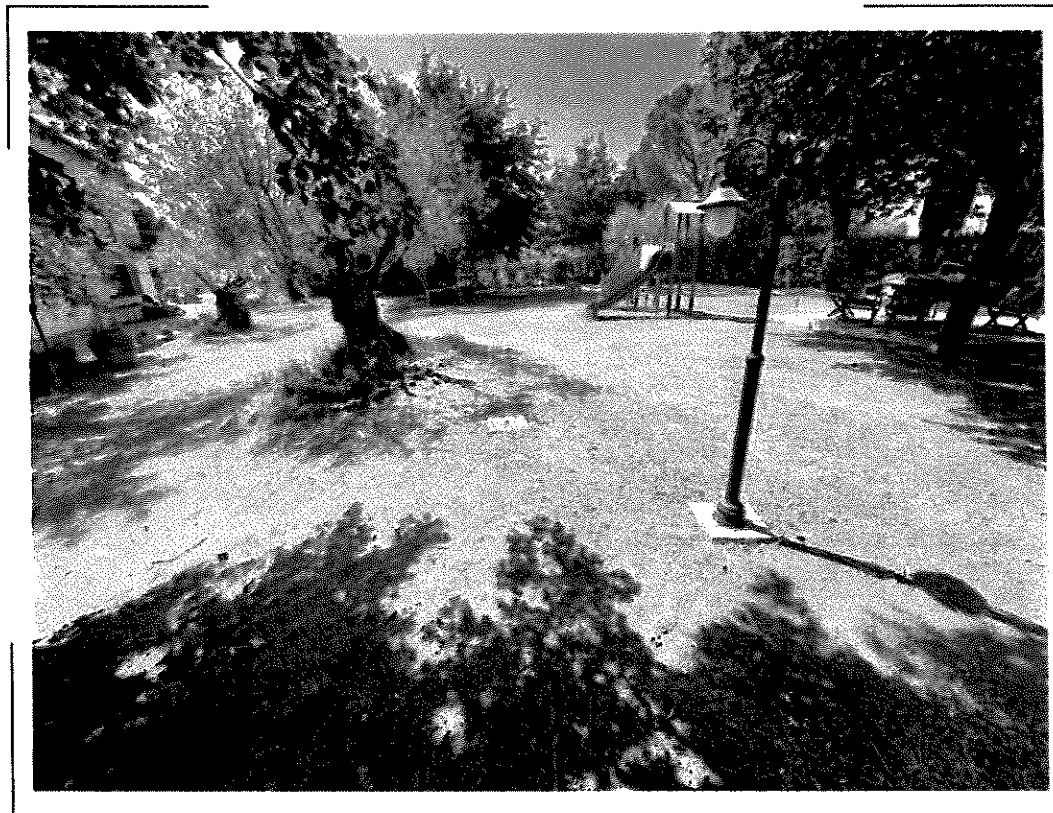

54) CF Fg.4 p.lla 160 sub.1 (BCNC) – Particolare del corte esterna ad uso comune adibita a giardino, piazzali di manovra, camminamenti e verde



55) CT Fg.4 p.IIa 574 – Particolare del rata di terreno ad uso agricolo adibita parte a giardino incolto e parte recintata per l'allevamento di animali da cortile

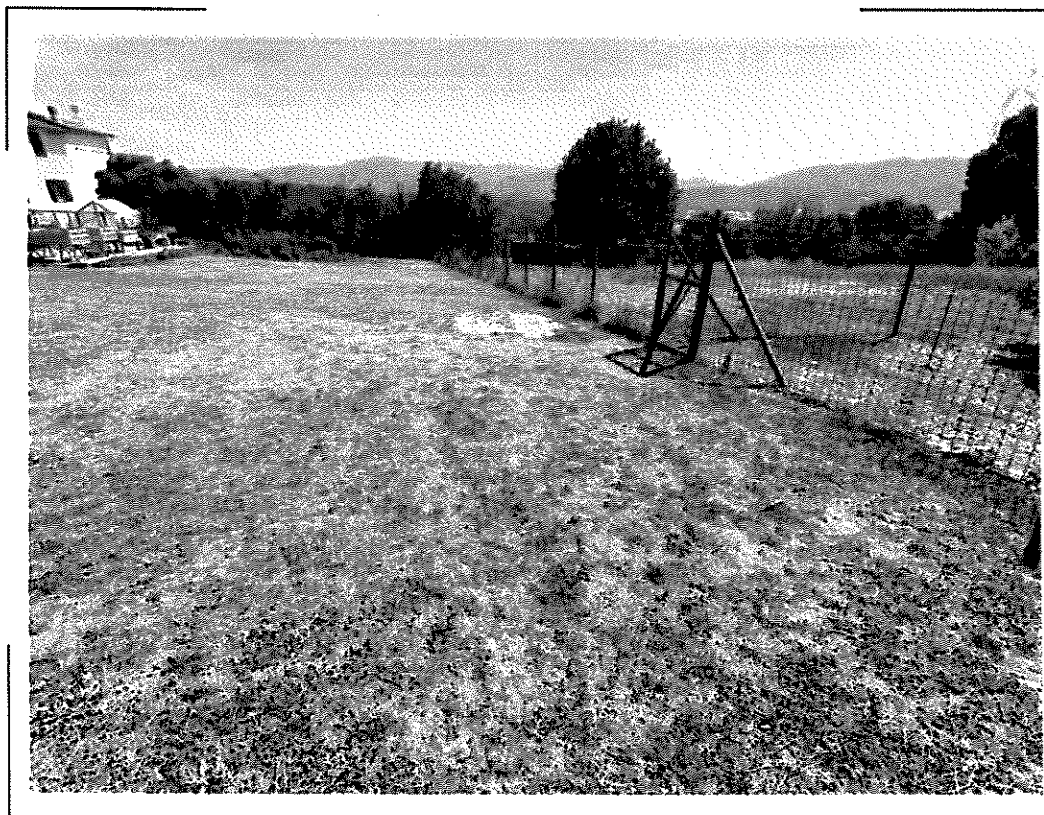

56) CT Fg.4 p.IIa 574 – Particolare del rata di terreno ad uso agricolo adibita parte a giardino incolto e parte recintata per l'allevamento di animali da cortile

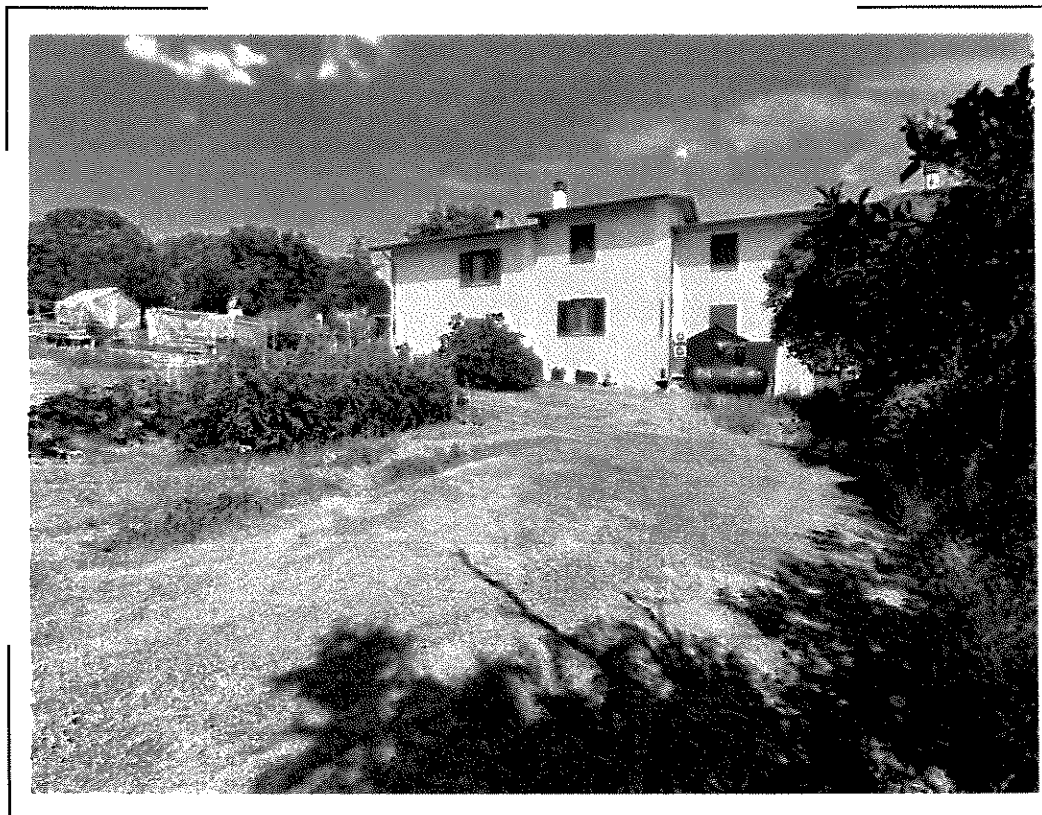

57) CT Fg.4 p.lla 574 – Particolare del rata di terreno ad uso agricolo adibita parte a giardino incolto e parte recintata per l'allevamento di animali da cortile

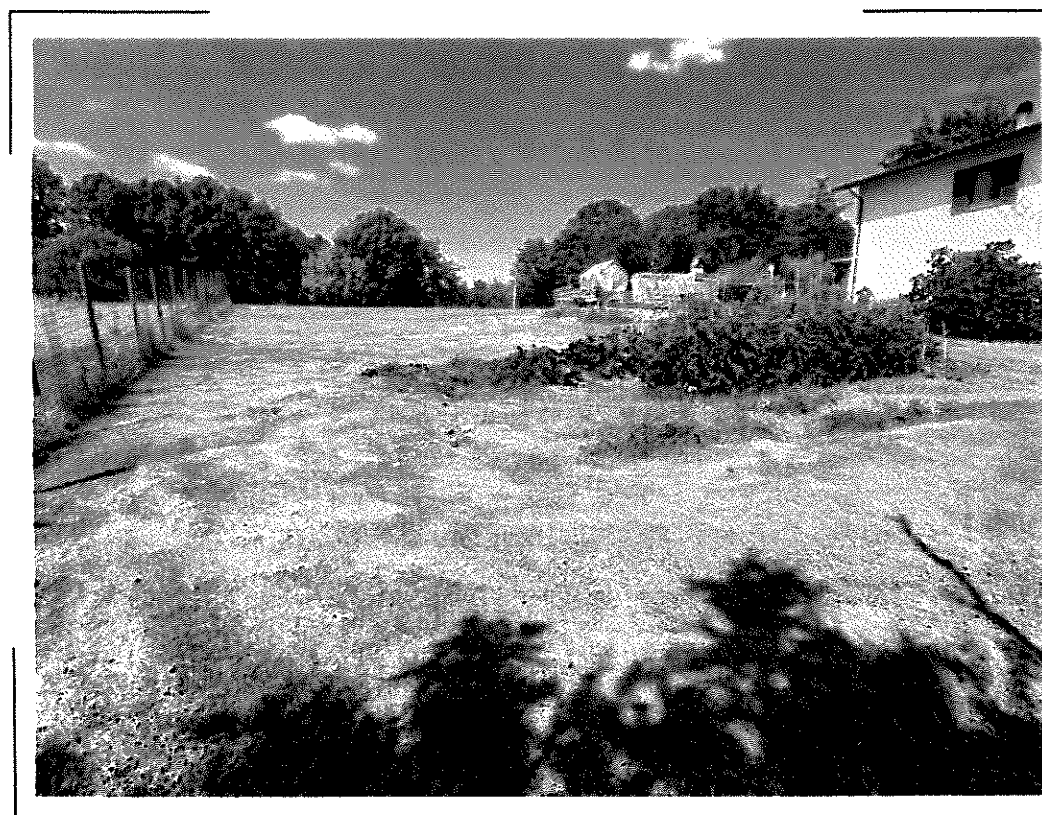

58) CT Fg.4 p.lla 574 – Particolare del rata di terreno ad uso agricolo adibita parte a giardino incolto e parte recintata per l'allevamento di animali da cortile

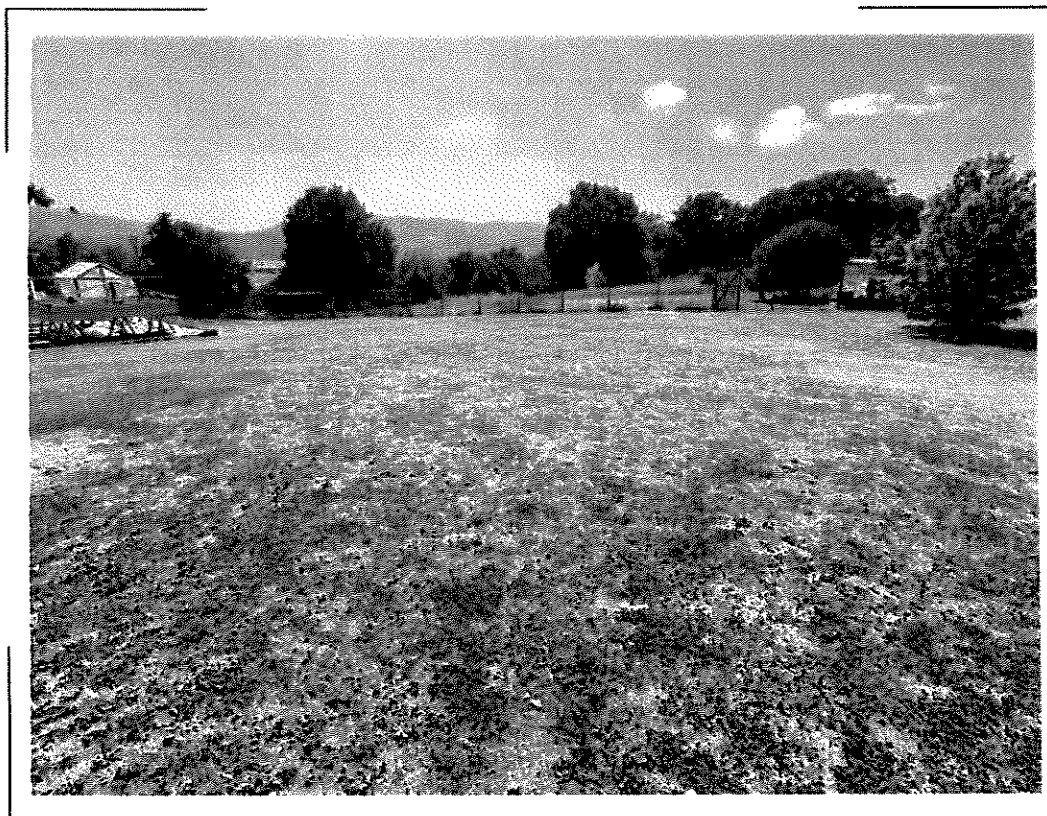

59) CT Fg.4 p.lla 574 – Particolare del rata di terreno ad uso agricolo adibita parte a giardino incolto e parte recintata per l'allevamento di animali da cortile



60) CT Fg.4 p.lla 574 – Particolare del rata di terreno ad uso agricolo adibita parte a giardino incolto e parte recintata per l'allevamento di animali da cortile



61) CT Fg.4 p.lla 574 – Particolare del rata di terreno ad uso agricolo adibita parte a giardino incolto e parte recintata per l'allevamento di animali da cortile



BA

62) CT Fg.4 p.lla 574 – Particolare del rata di terreno ad uso agricolo adibita parte a giardino incolto e parte recintata per l'allevamento di animali da cortile



63) CF Fg. 4 p.lla 160 sub. 1-2-3 e 4 – Vista generale del complesso immobiliare di cui fanno parte i beni oggetto di stima



64) CF Fg. 4 p.la 160 sub.1-2-3 e 4 - Vista generale del complesso immobiliare di cui fanno parte i beni oggetto di stima

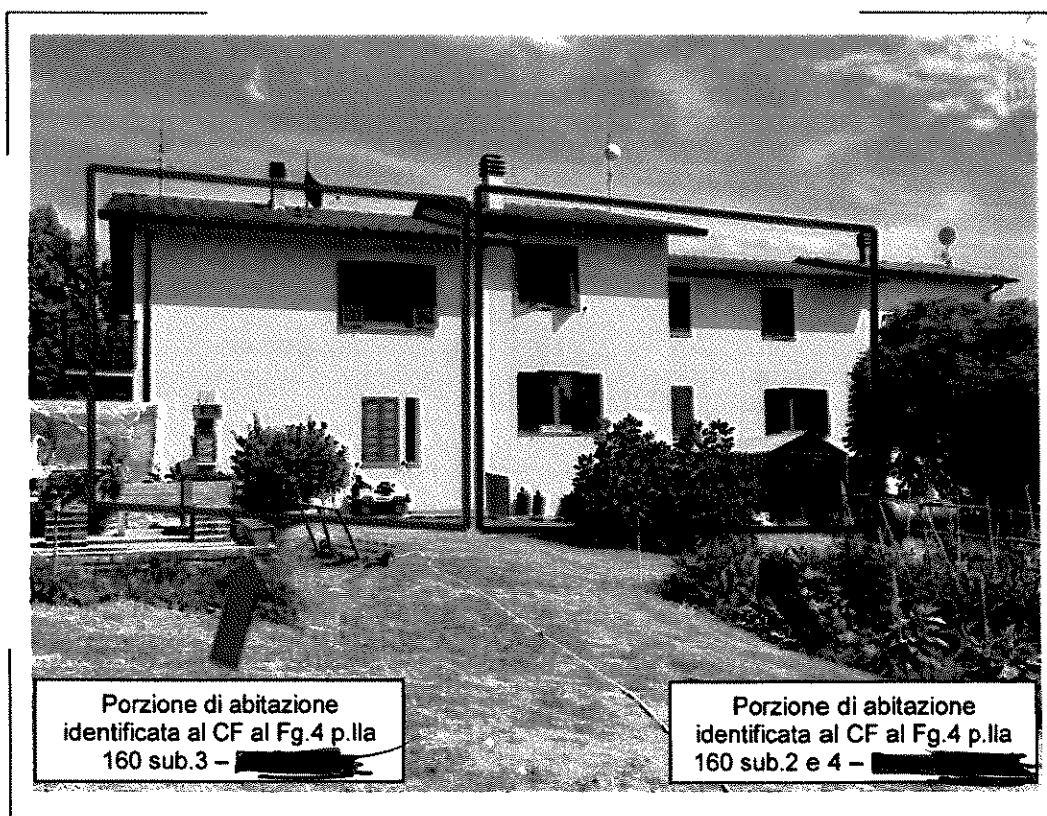

65) CF Fg. 4 p.IIa 160 sub.1-2-3 e 4 – Retro prospetto vista generale del complesso Immobiliare di cui fanno parte i beni oggetto di stima



66) CF Fig. 4 p.lla 160 sub. 3
Particolare della cucina



67) CF Fig. 4 p.lla 160 sub. 3
Particolare del retro-cucina

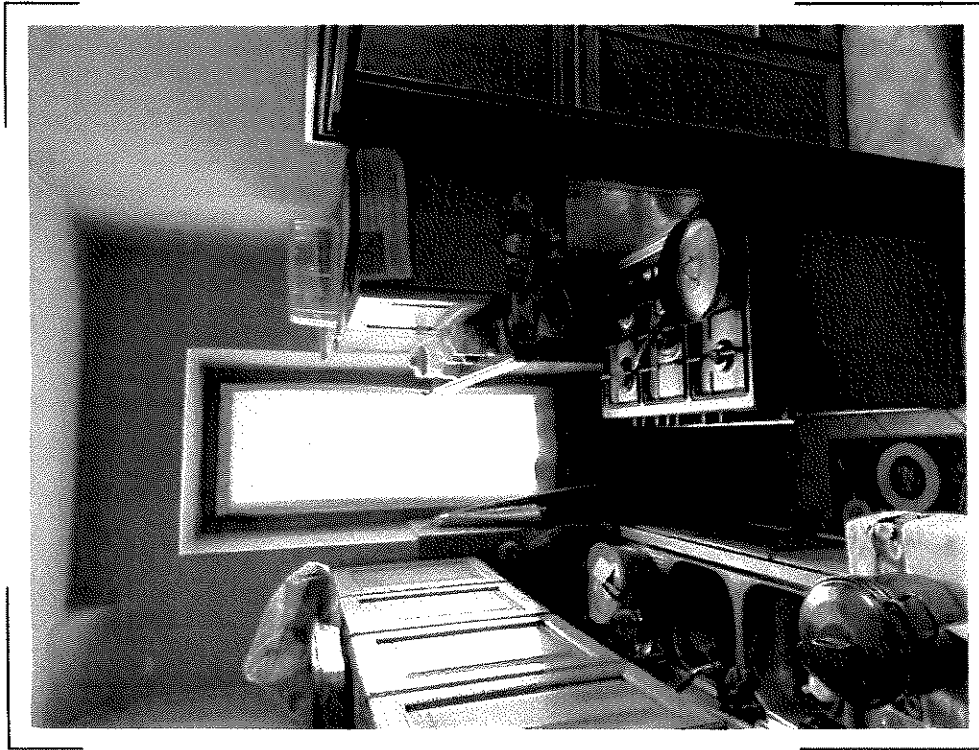

68) CF Fig. 4 p.lla 160 sub. 3
Particolare del retro-cucina (



69) CF Fig. 4 p.lla 160 sub. 3
Particolare del soggiorno

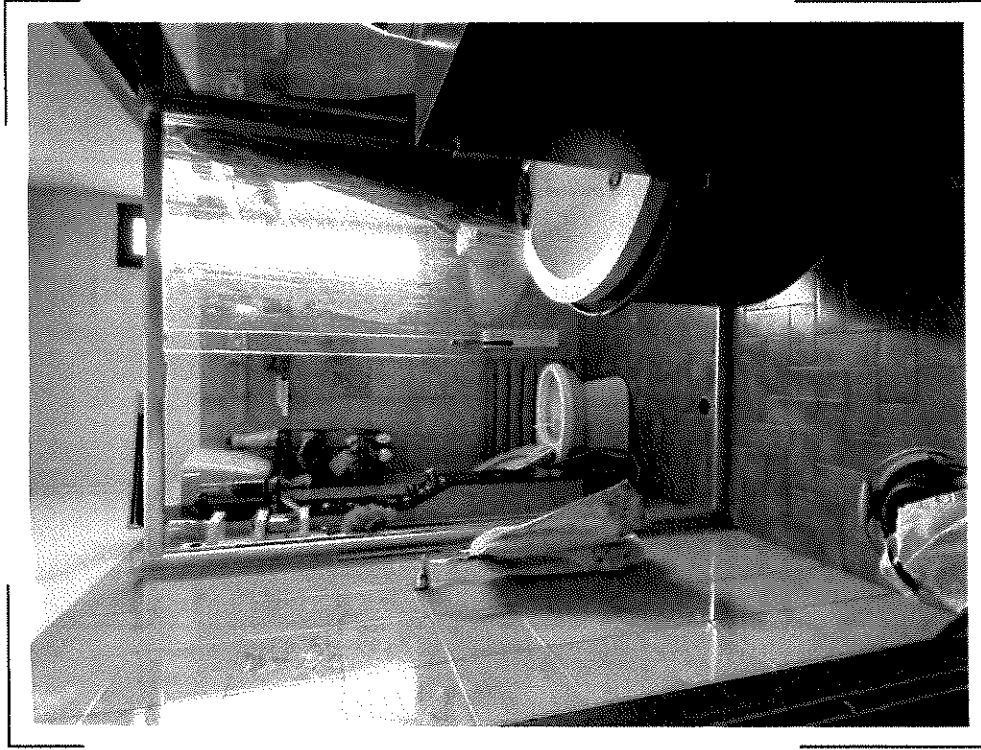

70

70) CF Fig. 4 p.IIa 160 sub. 3
Particolare del w.c. al piano terra



71) CF Fig. 4 p.IIa 160 sub. 3
Particolare del disimpegno al piano terra



72) CF Fig.4 p.IIIa 160 sub.3 - Particolare del disimpegno d'ingresso e della scala che collega il p.t. al piano 1° (



73) CF Fig.4 p.IIIa 160 sub.3 - Particolare del disimpegno d'ingresso e della scala che collega il p.t. al piano 1° (

BH

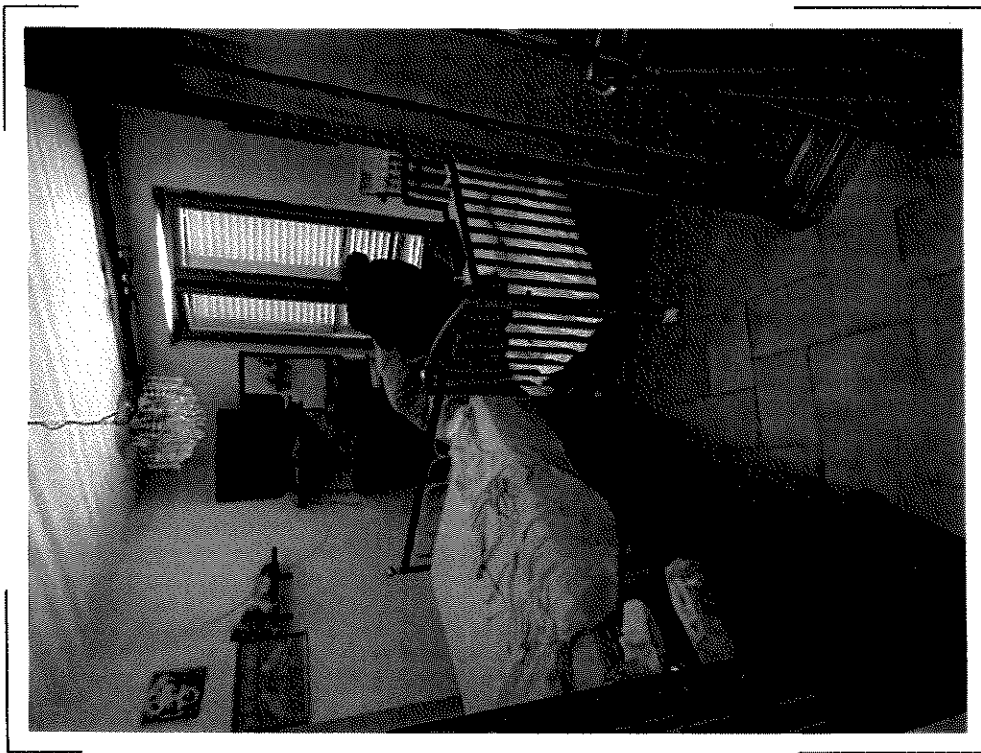

74) CF Fig. 4 p.IIa 160 sub. 3
Particolare della camera da letto



75) CF Fig. 4 p.IIa 160 sub. 3
Particolare della camera da letto

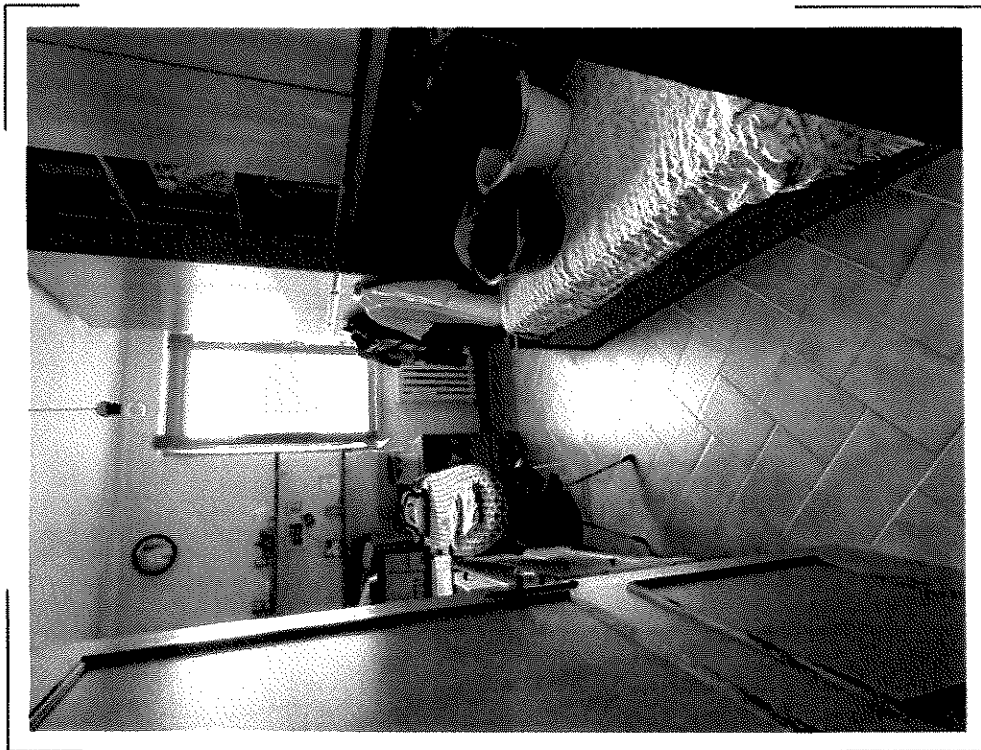

BAA

76) CF Fig. 4 p.lla 160 sub. 3

Particolare della camera da letto (

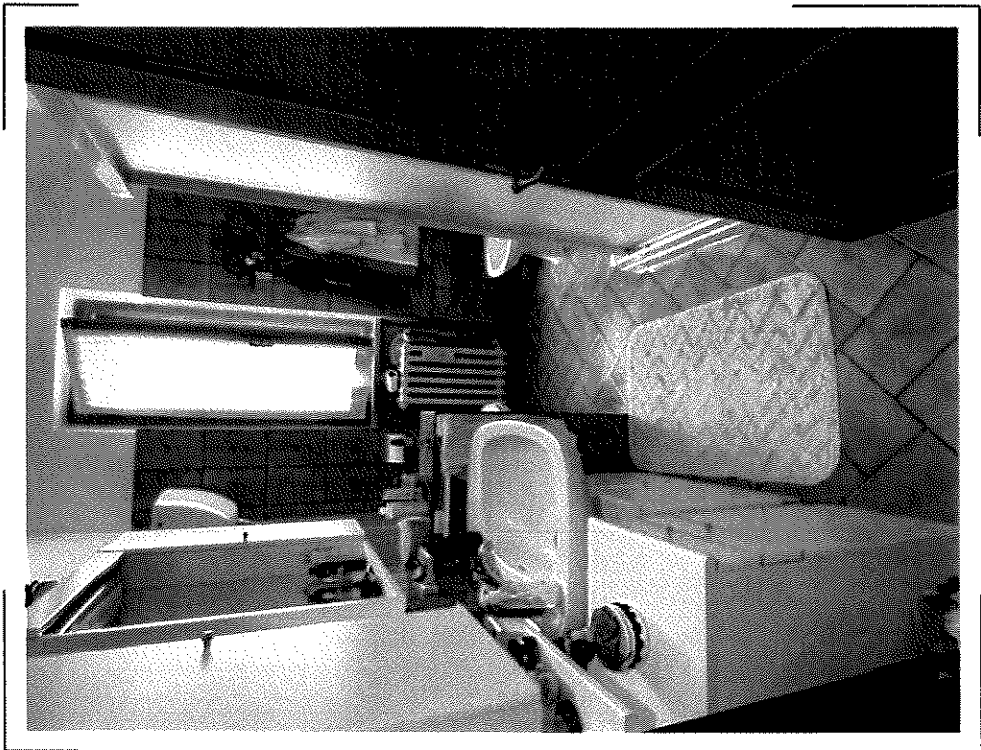

77) CF Fig. 4 p.lla 160 sub. 3

Particolare del w.c. al piano 1° (



78) CF Fg.4 p.IIa 160 sub.3
Particolare del disimpegno al piano 1° (██████████)



79) CF Fg.4 p.IIa 160 sub.3 - Particolare del disimpegno e della
scala che collega il piano 1° al p.t. (██████████)



80) CF Fig.4 p.IIa 160 sub. 3 – Particolare della pavimentazione dei locali ad uso abitativo al piano terra e primo [REDACTED]

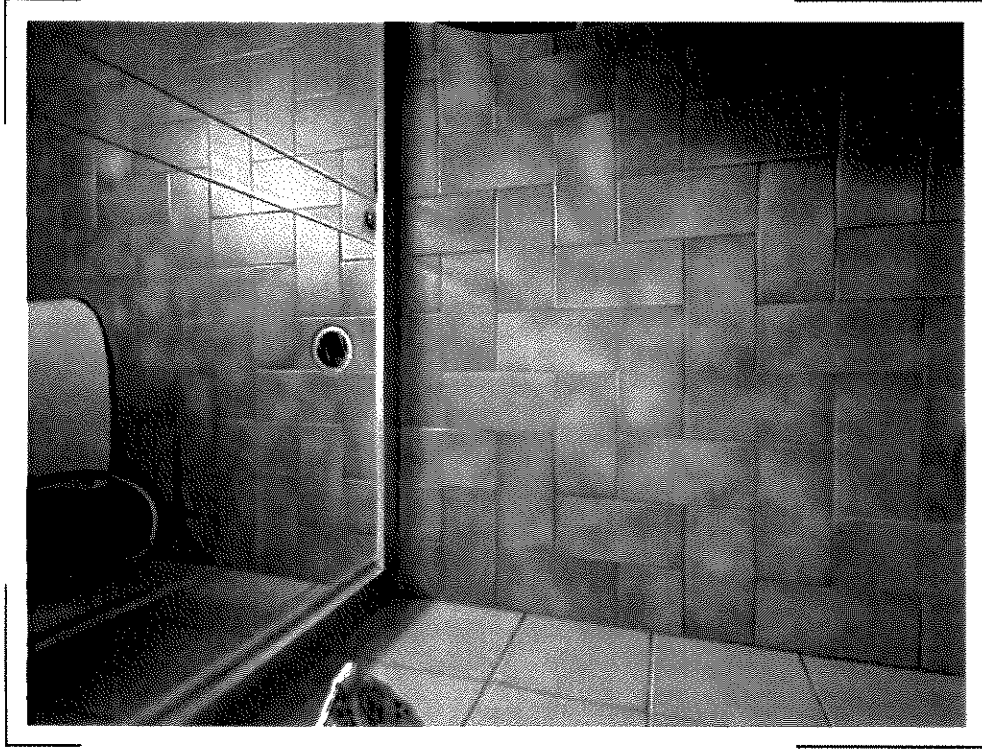

81) CF Fig. 4 p.IIa 160 sub. 3 – Particolare della pavimentazione del w.c. al piano terra ([REDACTED])

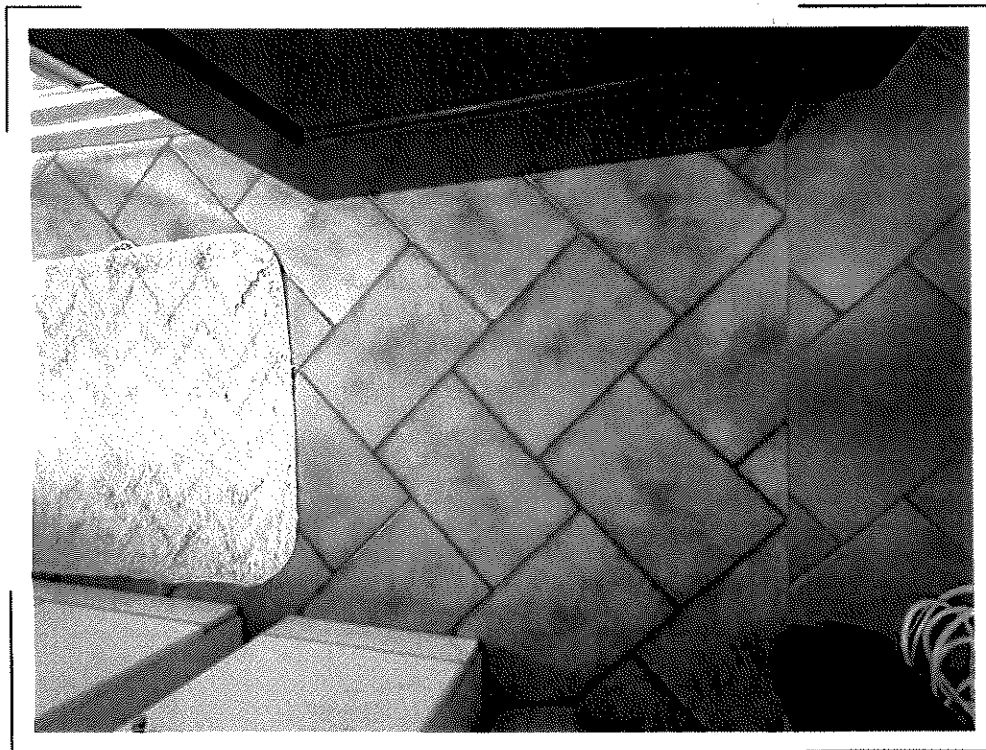

82) CF Fig. 4 p.IIa 160 sub. 3 – Particolare della pavimentazione dei w.c. al piano primo ()

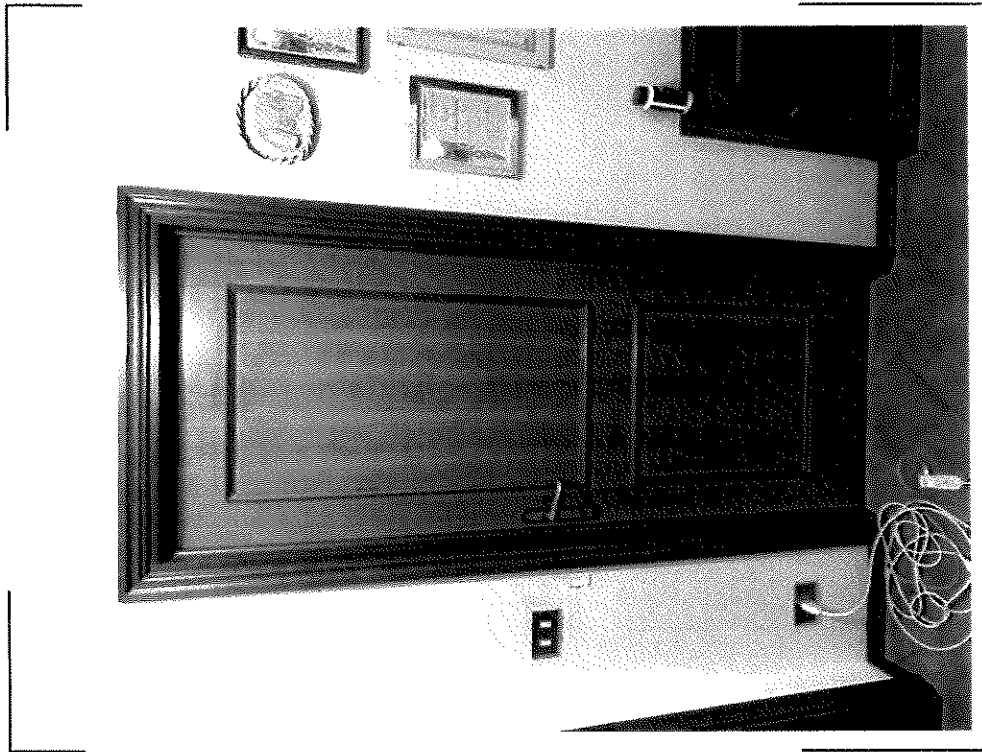

83) CF Fig. 4 p.IIa 160 sub. 3 – Particolare della porte dei locali ad uso abitativo al piano terra e primo ()



84) CF Fig. 4 p.lla 160 sub. 3
Particolare della porte del w.c. al piano terra



85)) CF Fig. 4 p.lla 160 sub. 3
Particolare della porte del retro-cucina al piano terra



86) CF Fig. 4 p.lla 160 sub. 3 – Particolare della porta d'ingresso ad uso esclusivo a servizio della porzione di abitazione al piano terra e primo ~~(piani 1° e 2°)~~



87) CF Fig. 4 p.lla 160 sub. 3 - Particolare degli infissi esterni ~~(piani 1° e 2°)~~



DAE

88) CF Fig. 4 p.IIa 160 sub. 3
Particolare degli infissi esterni (

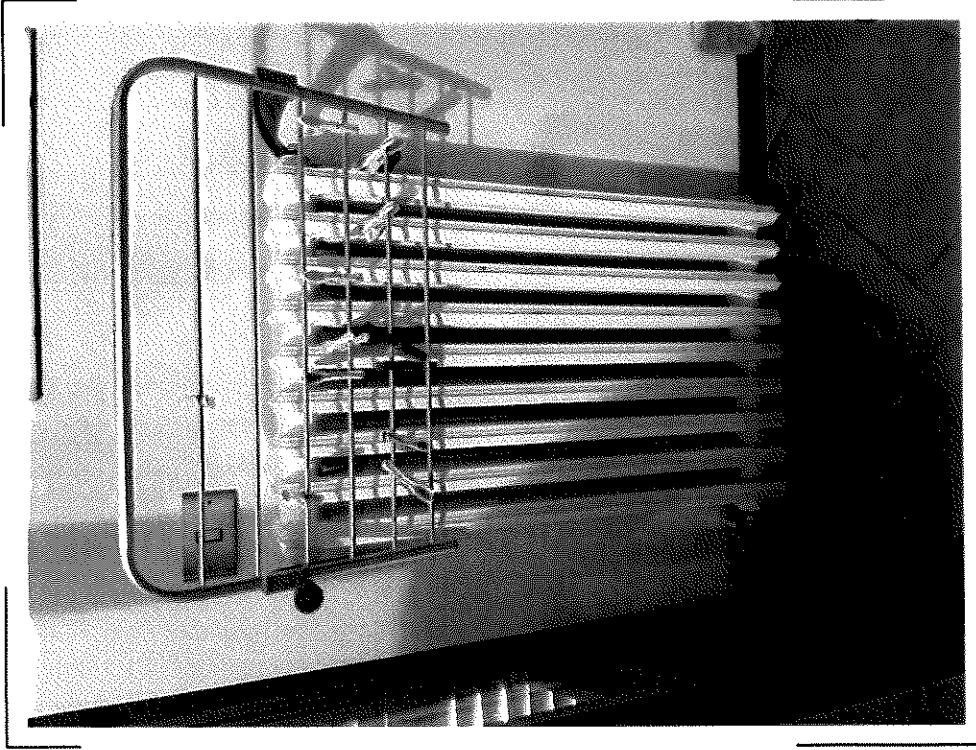

89) CF Fig. 4 p.IIa 160 sub.3
Particolare degli elementi radianti (

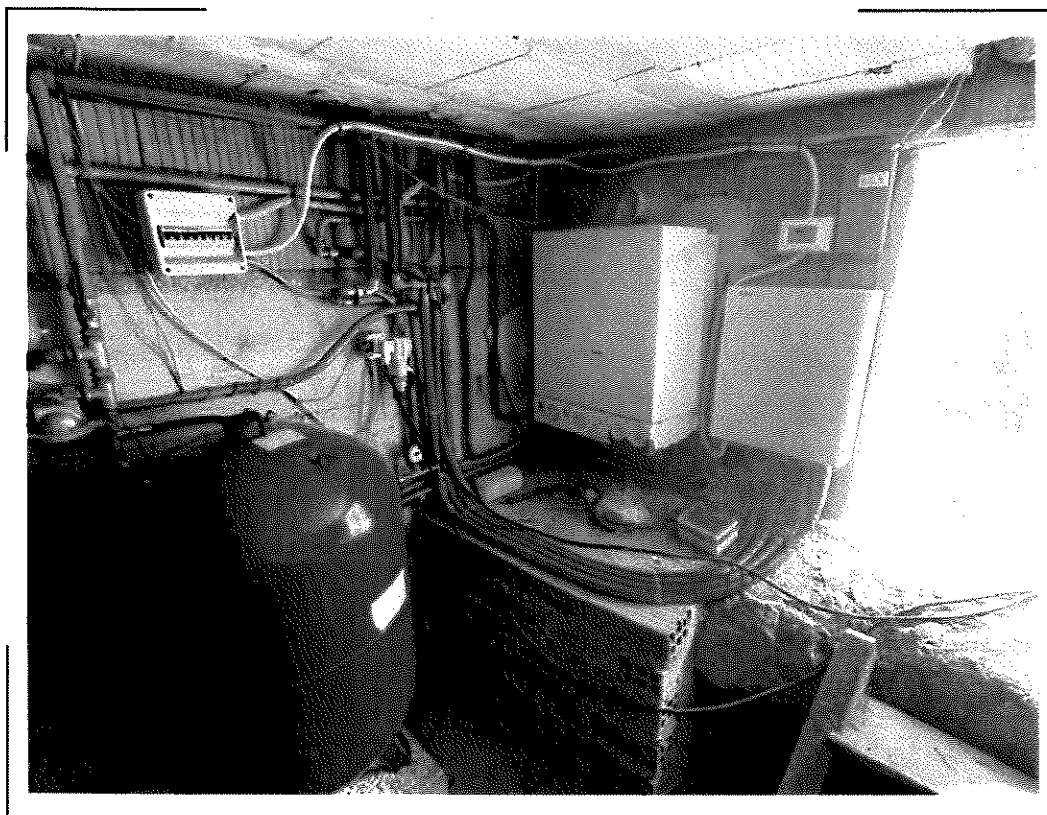

DA

90) CF Fig.4 p.la 160 sub.1 (BCNC) – Particolare della centrale termica ad uso comune

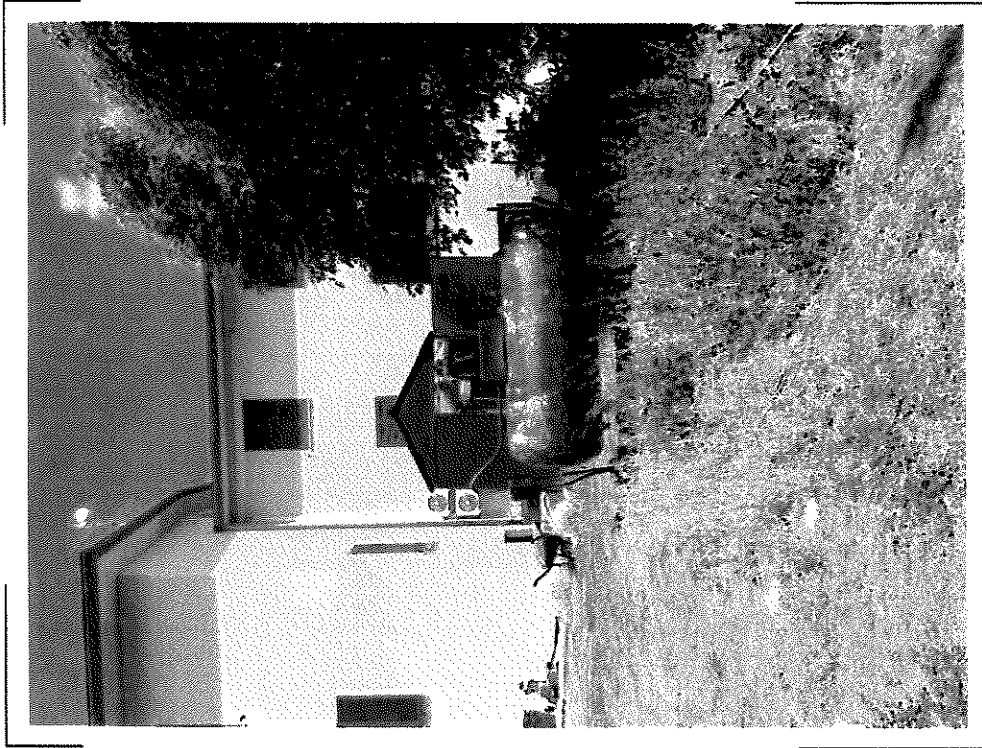

91) CF Fig.4 p.IIIa 160 sub.1 (BCNC) – Particolare dell'ubicazione del serbatoio gpl installato sulla corte ad uso comune del complesso immobiliare oggetto di stima

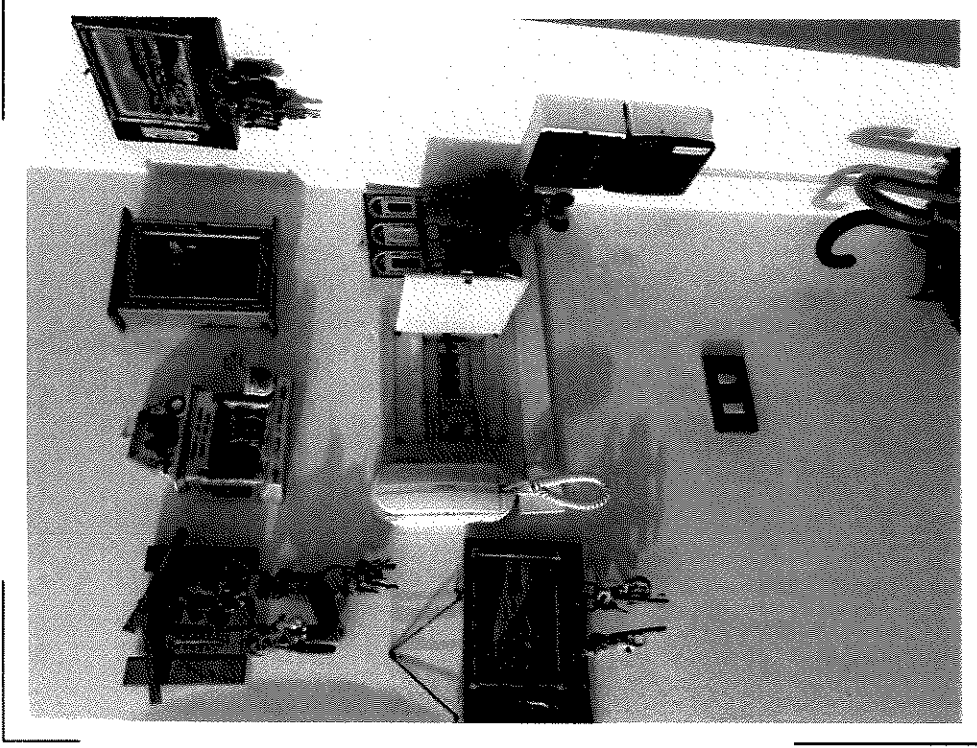

92) CF Fig. 4 p.IIIa 160 sub. 3 - Particolare dell'ubicazione del quadro elettrico a servizio esclusivo della porzione di abitazione di proprietà ~~XXXXXXXXXX~~



93) CF Fg. 4 p.IIa 160 sub.1 (BCNC) –
Particolare dell'ubicazione del contatore elettrico



94) CF Fg. 4 p.IIa 160 sub. 3 – Particolare del terrazzo a servizio esclusivo
dei locali ad uso abitativo al piano primo (



95) CF Fig. 4 p.lla 160 sub. 3 - Particolare del terrazzo a servizio esclusivo dei locali ad uso abitativo al piano 1° (



96) CF Fig. 4 p.lla 160 sub. 3 - Particolare della pavimentazione dei terrazzi al piano 1° (



97) CF Fg.4 p.IIa 160 sub.1 (BCNC) – Particolare del corte esterna ad uso comune adibita a giardino, piazzali di manovra, camminamenti e verde



98) CF Fg.4 p.IIa 160 sub.1 (BCNC) – Particolare del corte esterna ad uso comune adibita a giardino, piazzali di manovra, camminamenti e verde



99) CF Fg.4 p.lla 160 sub.1 (BCNC) – Particolare del corte esterna ad uso comune adibita a giardino, piazzali di manovra, camminamenti e verde

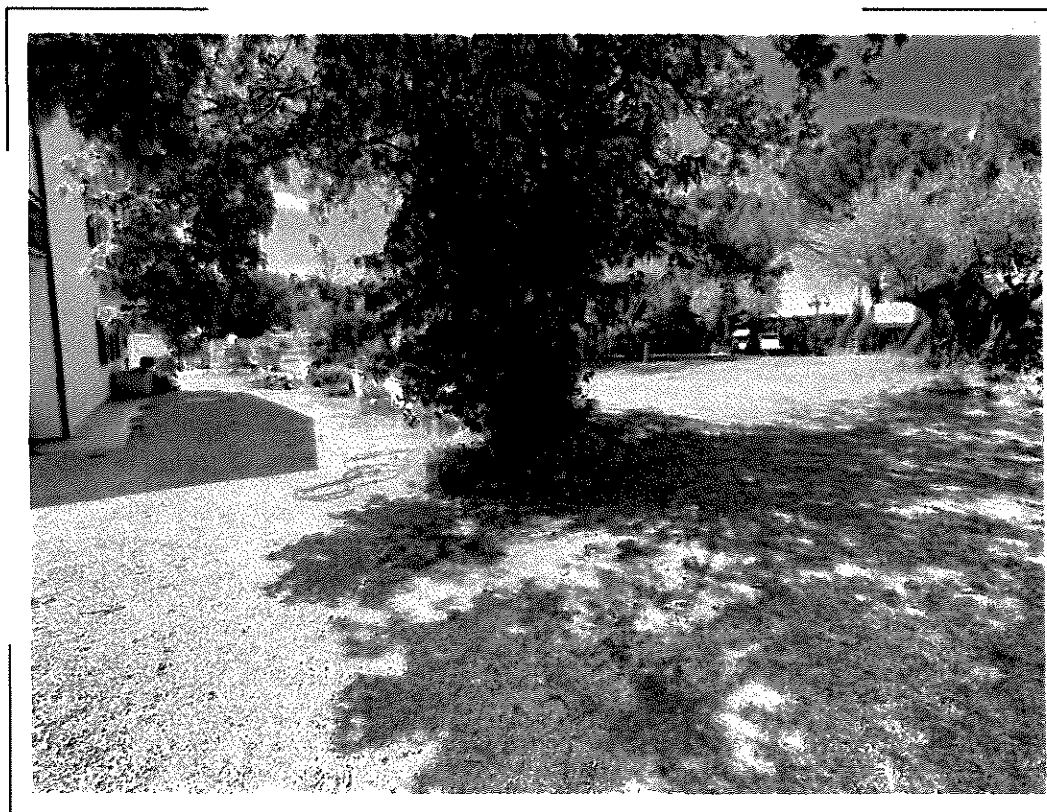

100) CF Fg.4 p.lla 160 sub.1 (BCNC) – Particolare del corte esterna ad uso comune adibita a giardino, piazzali di manovra, camminamenti e verde



101) CF Fg.4 p.lla 160 sub.1 (BCNC) – Particolare del corte esterna ad uso comune adibita a giardino, piazzali di manovra, camminamenti e verde



102) CF Fg.4 p.lla 160 sub.1 (BCNC) – Particolare del corte esterna ad uso comune adibita a giardino, piazzali di manovra, camminamenti e verde



103) CF Fg.4 p.lla 160 sub.1 (BCNC) – Particolare del corte esterna ad uso comune adibita a giardino, piazzali di manovra, camminamenti e verde

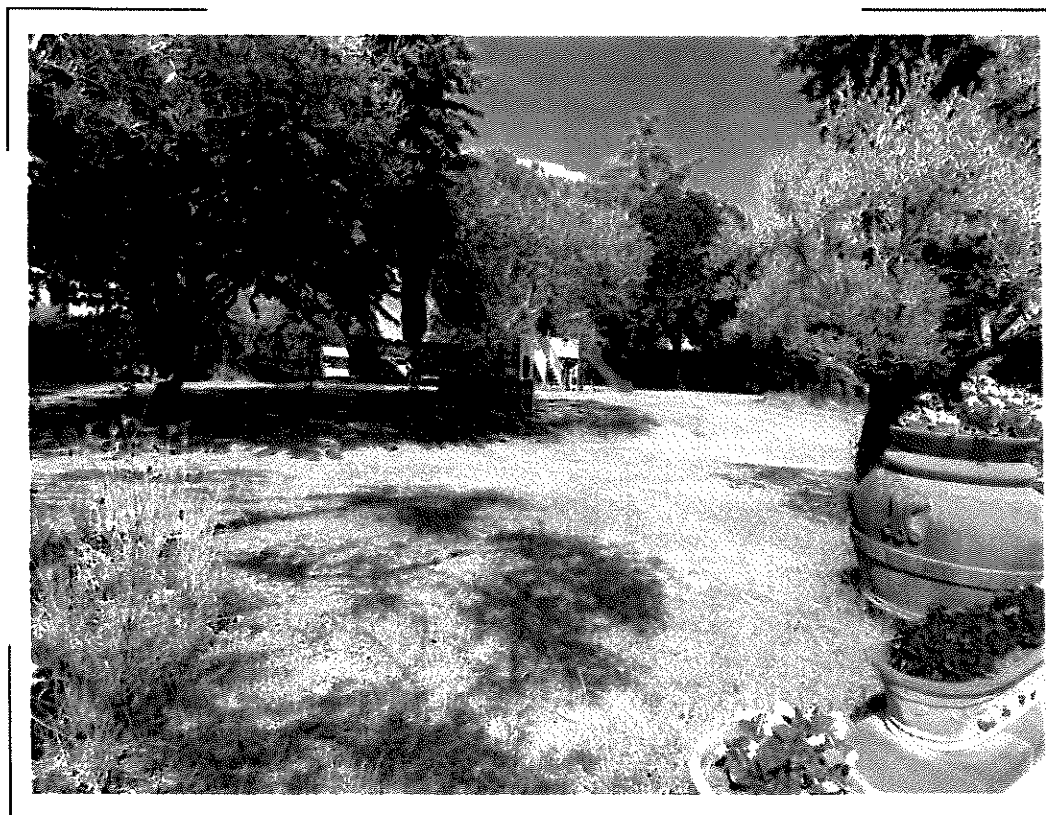

104) CF Fg.4 p.lla 160 sub.1 (BCNC) – Particolare del corte esterna ad uso comune adibita a giardino, piazzali di manovra, camminamenti e verde



105) CF Fg.4 p.lla 160 sub.1 (BCNC) – Particolare del corte esterna ad uso comune adibita a giardino, piazzali di manovra, camminamenti e verde

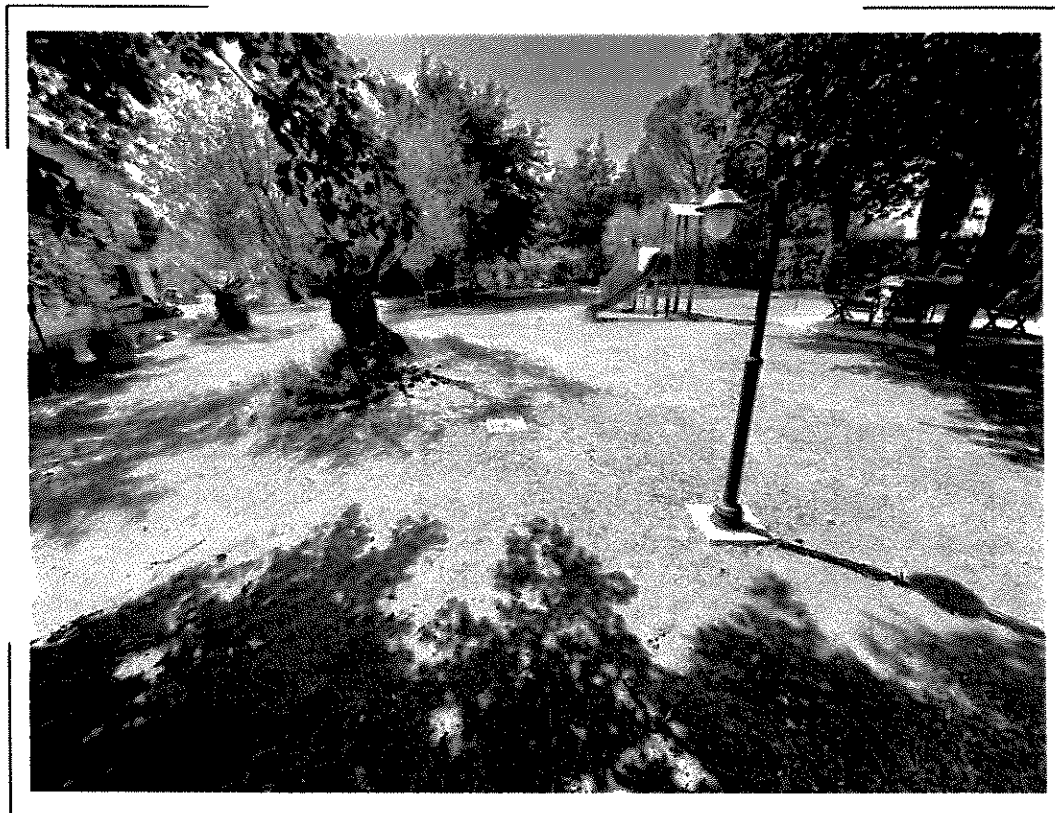

DA

106) CF Fg.4 p.lla 160 sub.1 (BCNC) – Particolare del corte esterna ad uso comune adibita a giardino, piazzali di manovra, camminamenti e verde