



**Agenzia del Territorio
CATASTO FABBRICATI**
Ufficio provinciale di
Pavia

Dichiarazione protocollo n. PV002435] del 25/01/2008
Planimetria di u.i.u. in Comune di Cassolnovo
Cascina Pozzo

civ.

Identificativi Catastali:
Sezione: 9
Foglio: 9
Particella: 21
Subalterno:

Compilata da:
Meroni Adele
Iscritto all'albo:
Architetti
Prov. Milano
N. 5638

Scala 1: 200

n. 1

piano terra

Nord

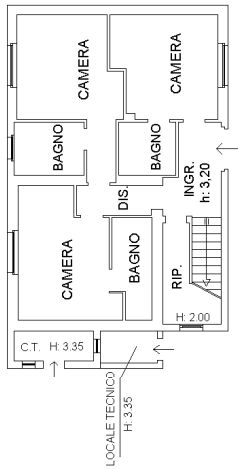
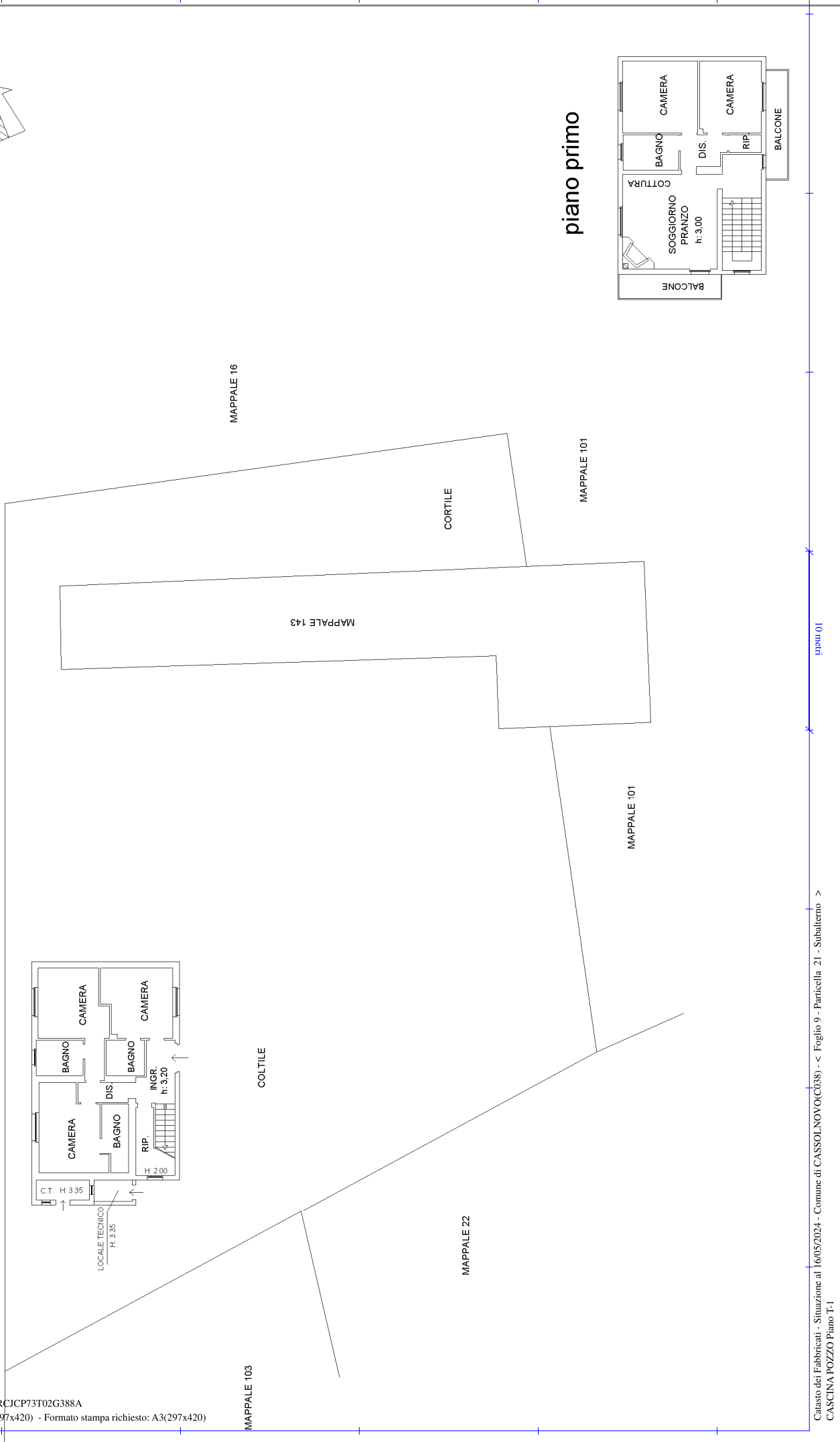

piano primo

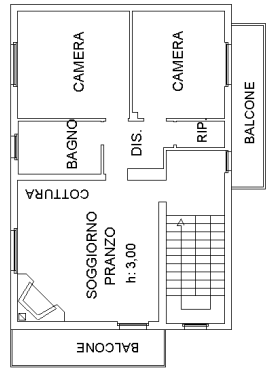

PIANO PRIMO

Compilata da:
Meroni Adele
Iscritto all'albo:
Architetti
Prov. Milano
N. 5638

Identificativi Catastali:
Sezione:
Foglio: 9
Particella: 104
Subalterno:

civ. 1

Dichiarazione protocollo n. PV0154518 del 02/08/2010
Planimetria di u.i.u. in Comune di Cassolnovo
Via Cascina Pozzo

**Agenzia del Territorio
CATASTO FABBRICATI**
Ufficio provinciale di
Pavia

Scala 1: 200

n. 2

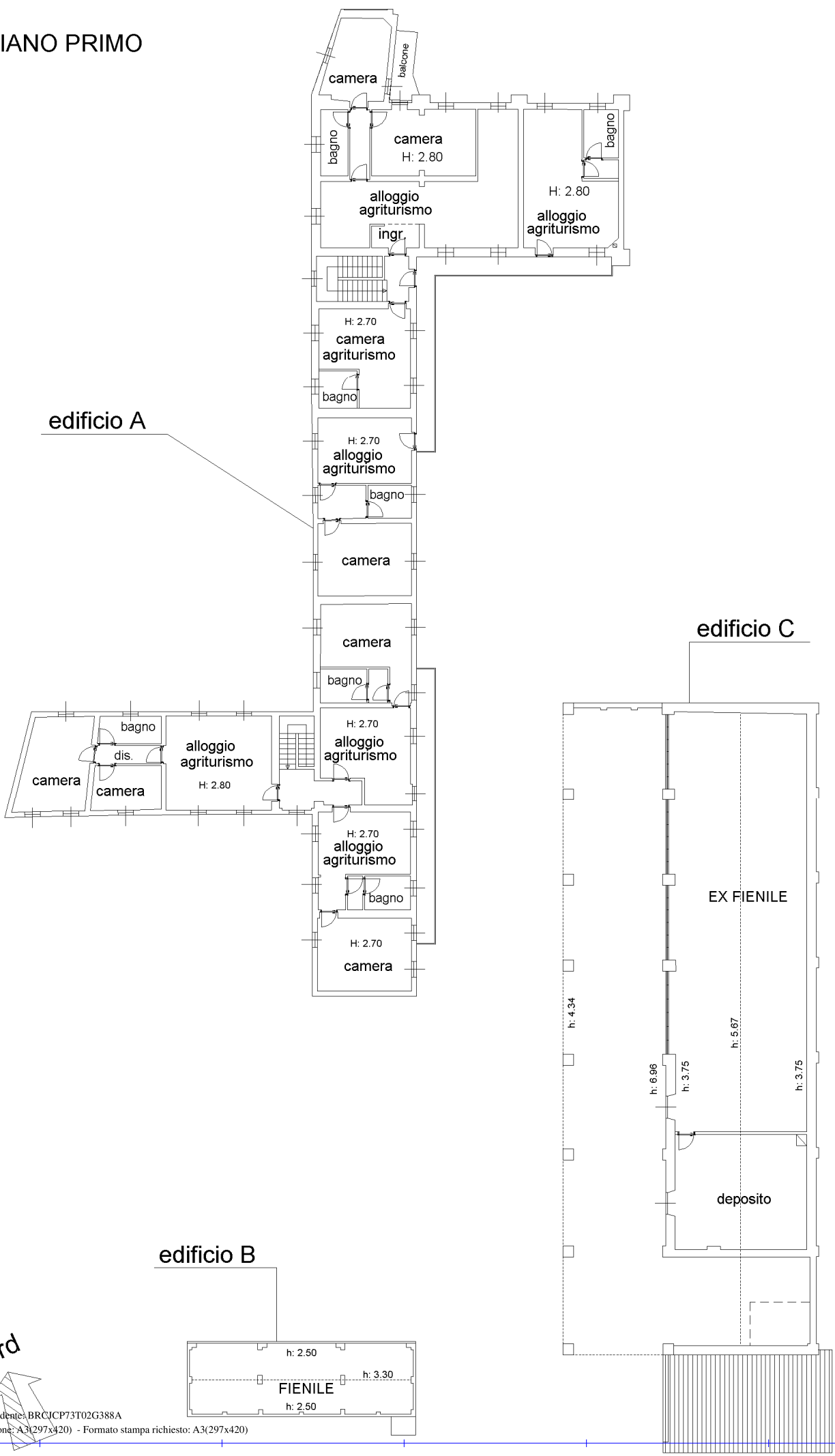

**Agenzia del Territorio
CATASTO FABBRICATI
Ufficio Provinciale di
Pavia**

| | |
|--|----------------------|
| Dichiarazione protocollo n. PV0154518 del 02/08/2010 | |
| Planimetria di u.i.u. in Comune di Cassolnovo | |
| Via Cascina Pozzo civ. 1 | |
| Identificativi Catastali: | Compilata da: |
| Sezione: | Meroni Adele |
| Foglio: 9 | Iscritto all'albo: |
| Particella: 104 | Architetti |
| Subalterno: | Prov. Milano N. 5638 |

Scheda n. 3 Scala 1:200

PIANO TERRA

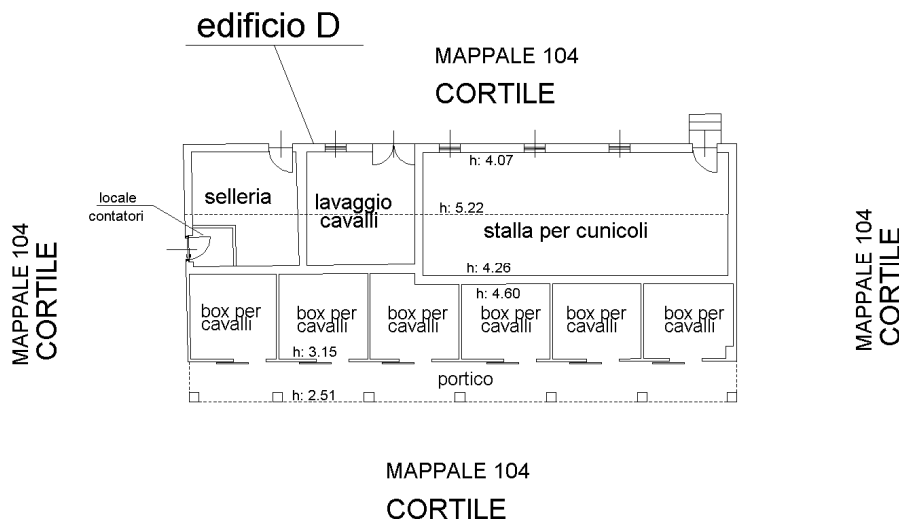

**Agenzia del Territorio
CATASTO FABBRICATI
Ufficio Provinciale di
Pavia**

| | |
|--|---|
| Dichiarazione protocollo n. PV0154518 del 02/08/2010 | |
| Planimetria di u.i.u. in Comune di Cassolnovo | |
| Via Cascina Pozzo civ. 1 | |
| Identificativi Catastali: | Compilata da: |
| Sezione: | Meroni Adele |
| Foglio: 9 | Iscritto all'albo: |
| Particella: 104 | Architetti |
| Subalterno: | Prov. Milano N. 5638 |

Scheda n. 4 Scala 1: 200

PIANO TERRA

MAPPALE 104
CORTILE

MAPPALE 104
CORTILE

MAPPALE 117

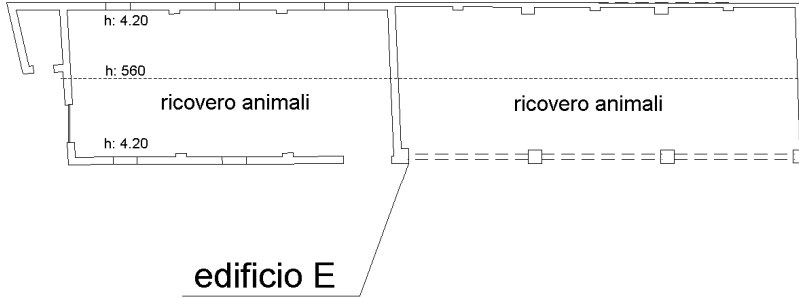

CORTILE
MAPPALE 104

Nord

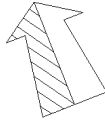

iprou 01

Catasto dei Fabbricati - Situazione al 16/05/2024 - Comune di CASSOLNOVO(C038) - < Foglio 9 - Particella 104 - Subalterno > - Uiu graffiata
CASCINA POZZO n. 1 Piano T-1 - 2

PIANO TERRA

MAPPALE 14

ROGGIA MORA

MAPPALE 16

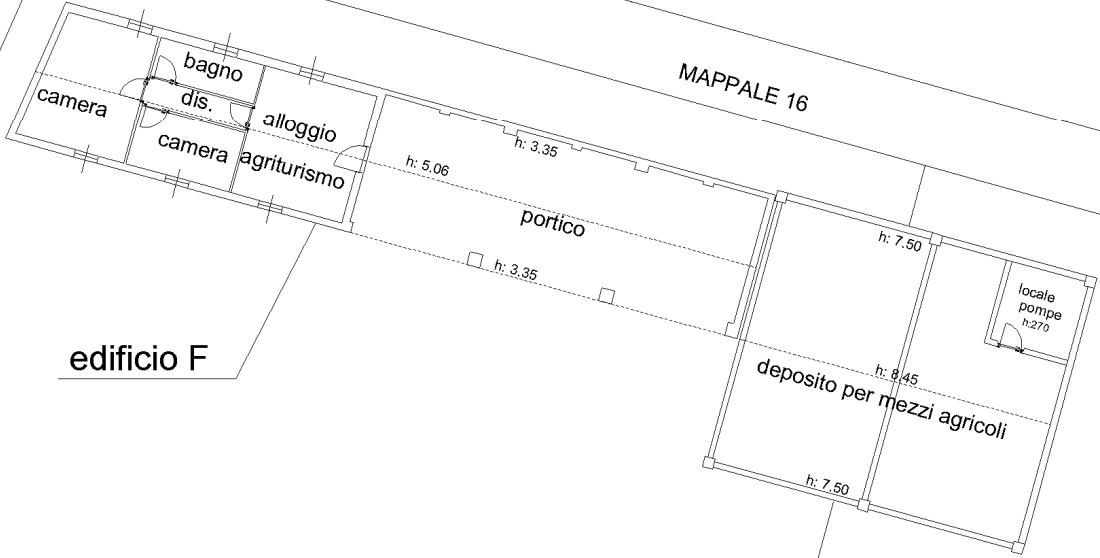

edificio F

ALTRA U.I.
MAPPALE 21

MAPPALE 101

MAPPALE 104
CORTILE

Compilata da:
Meroni Adele
Iscritto all'albo:
Architetti
Prov. Milano
N. 5638

Identificativi Catastali:
Sezione:
Foglio: 9
Particella: 104
Subalterno:

Dichiarazione protocollo n. PV0154518 del 02/08/2010
Planimetria di u.i.u. in Comune di Cassolnovo
Via Cascina Pozzo
civ. 1

Agenzia del Territorio
CATASTO FABBRICATI
Ufficio provinciale di
Pavia

Scala 1: 200

n. 5

Nord

Agenzia del Territorio
CATASTO FABBRICATI
Ufficio provinciale di
Pavia

Dichiarazione protocollo n. PV0154518 del 02/08/2010
Planimetria di u.i.u. in Comune di Cassinovo
Via Cascina Pozzo

civ. 1

Identificativi Catastali:
Sezione:
Foglio: 9
Particella: 104
Subalterno:

Compilata da:
Meroni Adele
Iscritto all'albo:
Architetti
Prov. Milano
N. 5638

Scala 1: 500

n. 6

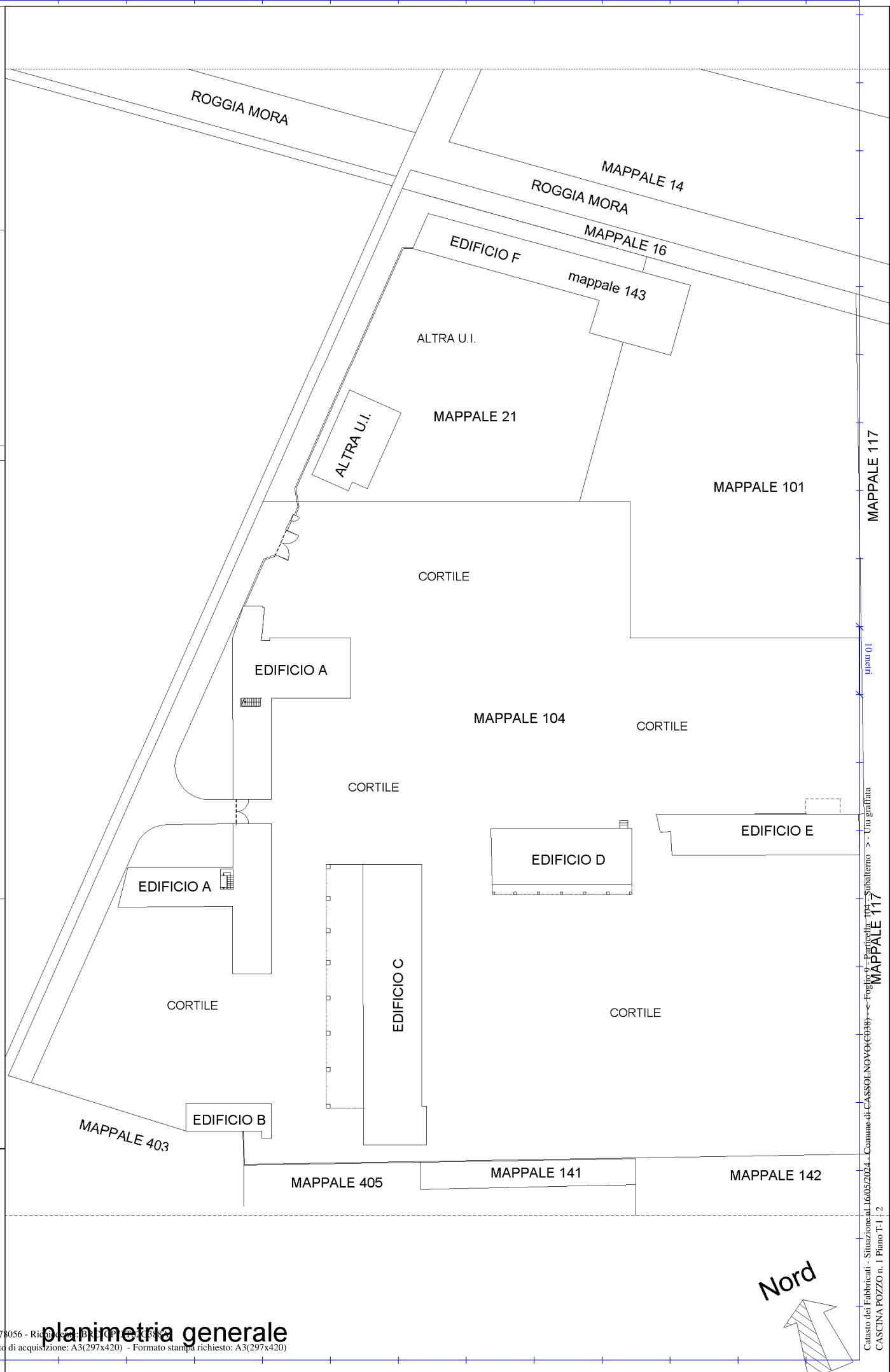

Compilata da:
Meroni Adele
Iscritto all'albo:
Architetti
Prov. Milano
N. 5638

Identificativi Catastali:
Sezione: 9
Foglio: 9
Particella: 104
Subalterno:

Dichiarazione protocollo n. PV0154518 del 02/08/2010
Planimetria di u.i.u. in Comune di Cassolnovo
Via Cascina Pozzo
civ. 1

Agenzia del Territorio
CATASTO FABBRICATI
Ufficio provinciale di
Pavia

Scheda 1 - 1
Scala 1:200

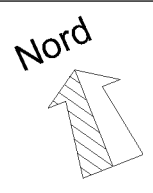

PIANO TERRA

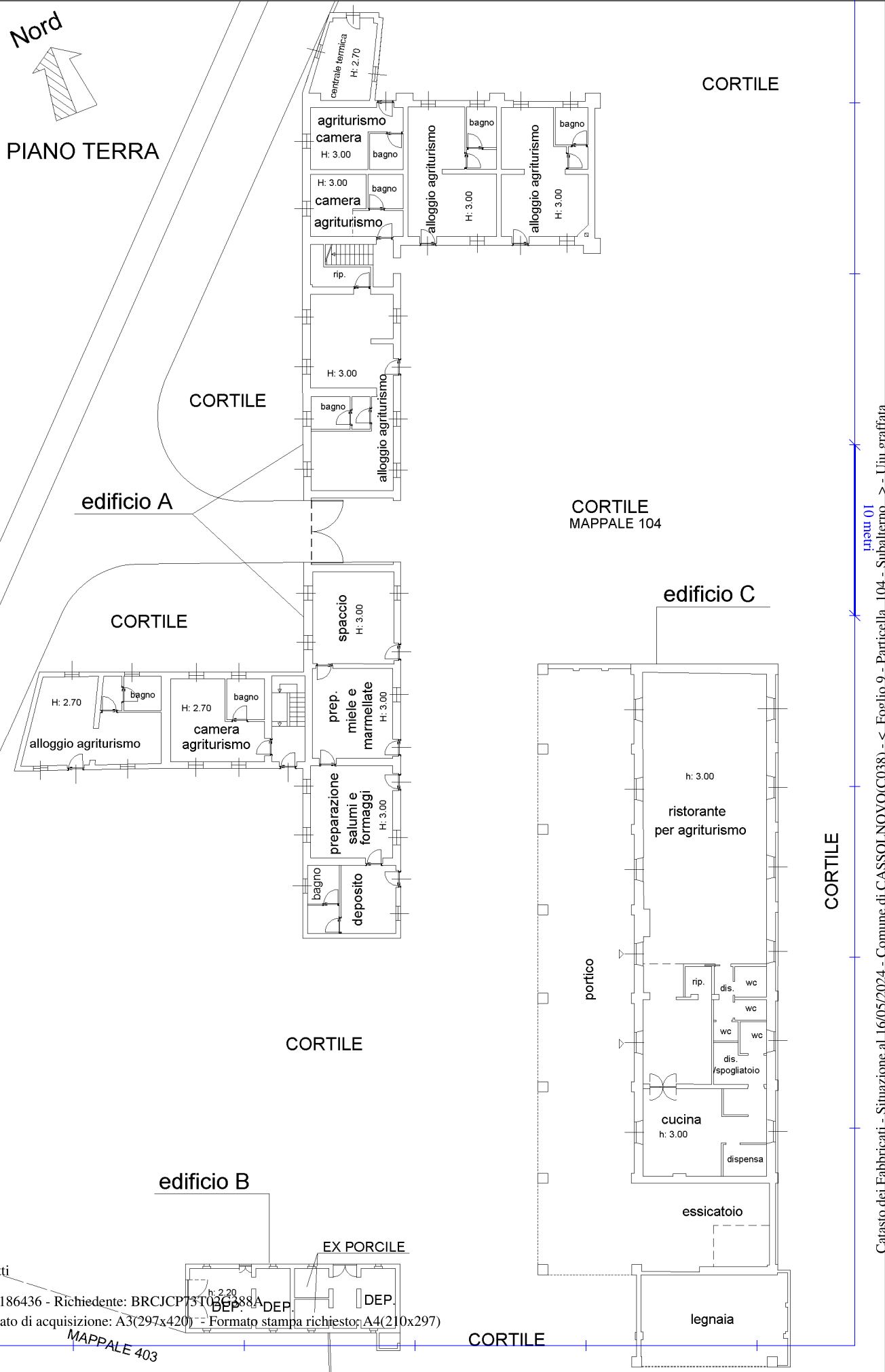

Ultima planimetria in atti

Compilata da:
Meroni Adele
Iscritto all'albo:
Architetti
Prov. Milano
N. 5638

Identificativi Catastali:
Sezione: 9
Foglio: 9
Particella: 104
Subalterno:

Dichiarazione protocollo n. PV0154518 del 02/08/2010
Planimetria di u.i.u. in Comune di Cassolnovo
Via Cascina Pozzo
civ. 1

Agenzia del Territorio
CATASTO FABBRICATI
Ufficio provinciale di
Pavia

Scheda 2.2
Scala 1:200

PIANO PRIMO

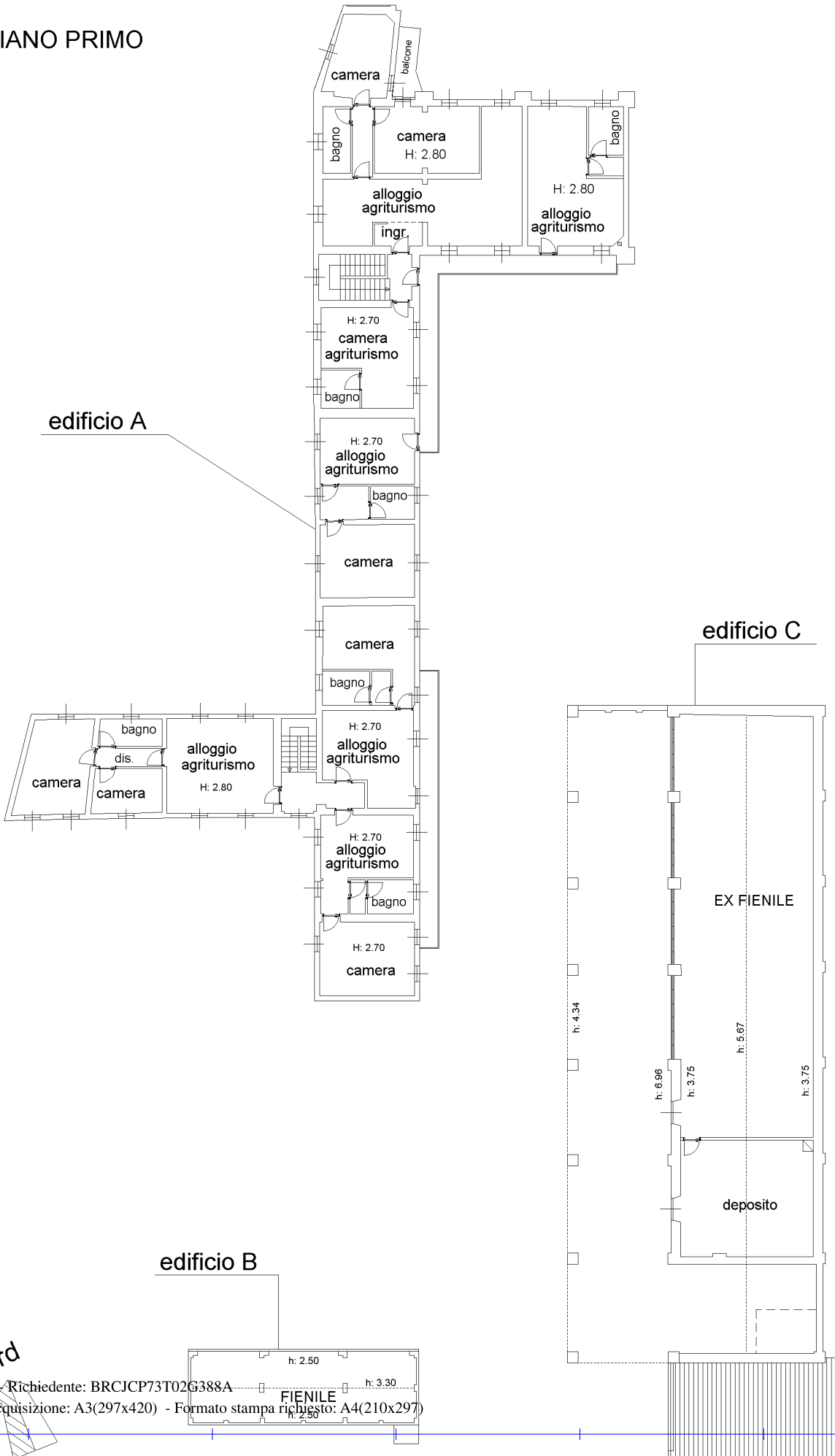

Ultima planimetria in atti



**Agenzia del Territorio
CATASTO FABBRICATI
Ufficio Provinciale di
Pavia**

Dichiarazione protocollo n. PV0154518 del 02/08/2010

Planimetria di u.i.u. in Comune di Cassolnovo

Via Cascina Pozzo

civ. 1

Identificativi Catastali:

Sezione:

Foglio: 9

Particella: 104

Subalterno:

Compilata da:

Meroni Adele

Iscritto all'albo:

Architetti

Prov. Milano

N. 5638

Scheda n. 3

Scala 1:200

PIANO TERRA

edificio D

MAPPALE 104
CORTILE

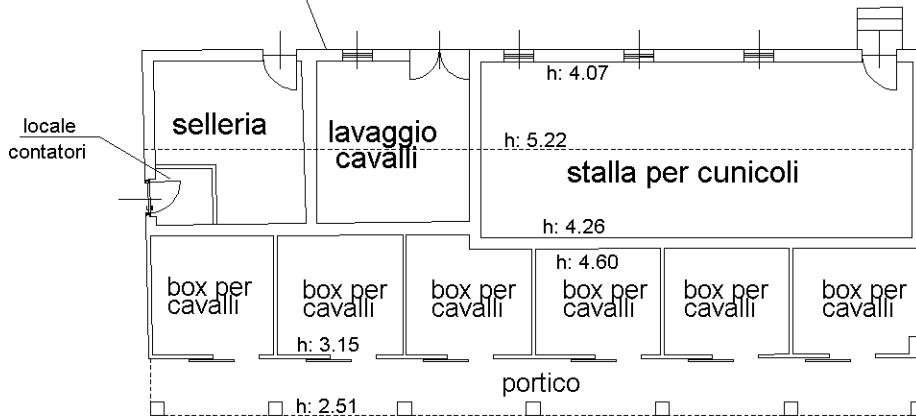

MAPPALE 104
CORTILE

MAPPALE 104
CORTILE

MAPPALE 104
CORTILE

Nord

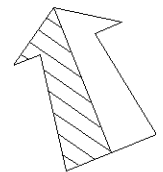

Ultima planimetria in atti

**Agenzia del Territorio
CATASTO FABBRICATI
Ufficio Provinciale di
Pavia**

Dichiarazione protocollo n. PV0154518 del 02/08/2010

Planimetria di u.i.u. in Comune di Cassolnovo

Via Cascina Pozzo

civ. 1

Identificativi Catastali:

Sezione:

Foglio: 9

Particella: 104

Subalterno:

Compilata da:

Meroni Adele

Iscritto all'albo:

Architetti

Prov. Milano

N. 5638

Scheda n. 4

Scala 1:200

PIANO TERRA

**MAPPALE 104
CORTILE**

**MAPPALE 104
CORTILE**

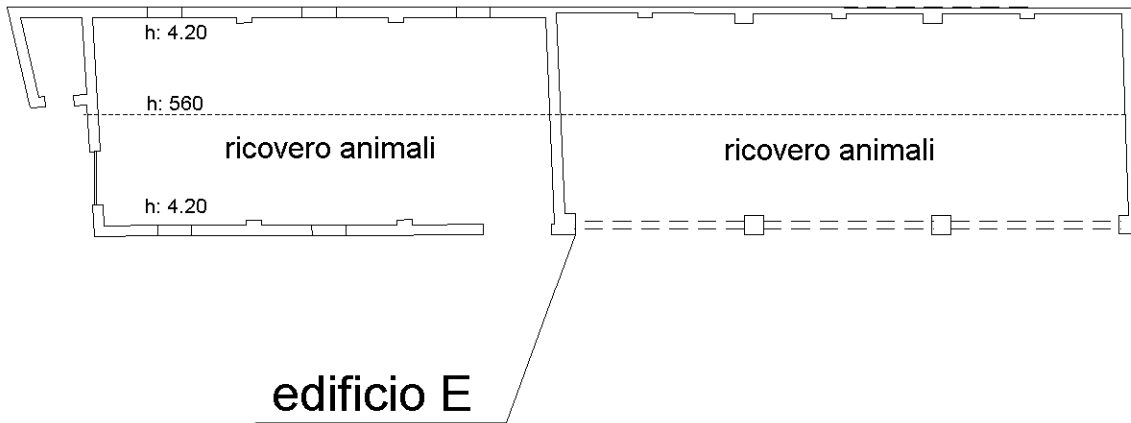

MAPPALE 117

**CORTILE
MAPPALE 104**

Nord



Ultima planimetria in atti

Compilata da:
Meroni Adele
Iscritto all'albo:
Architetti
Prov. Milano
N. 5638

Identificativi Catastali:
Sezione: 9
Foglio: 9
Particella: 104
Subalterno:

Dichiarazione protocollo n. PV0154518 del 02/08/2010
Planimetria di u.i.u. in Comune di Cassolnovo
Via Cascina Pozzo
civ. 1

Agenzia del Territorio
CATASTO FABBRICATI
Ufficio provinciale di
Pavia

Scala 1:200

PIANO TERRA

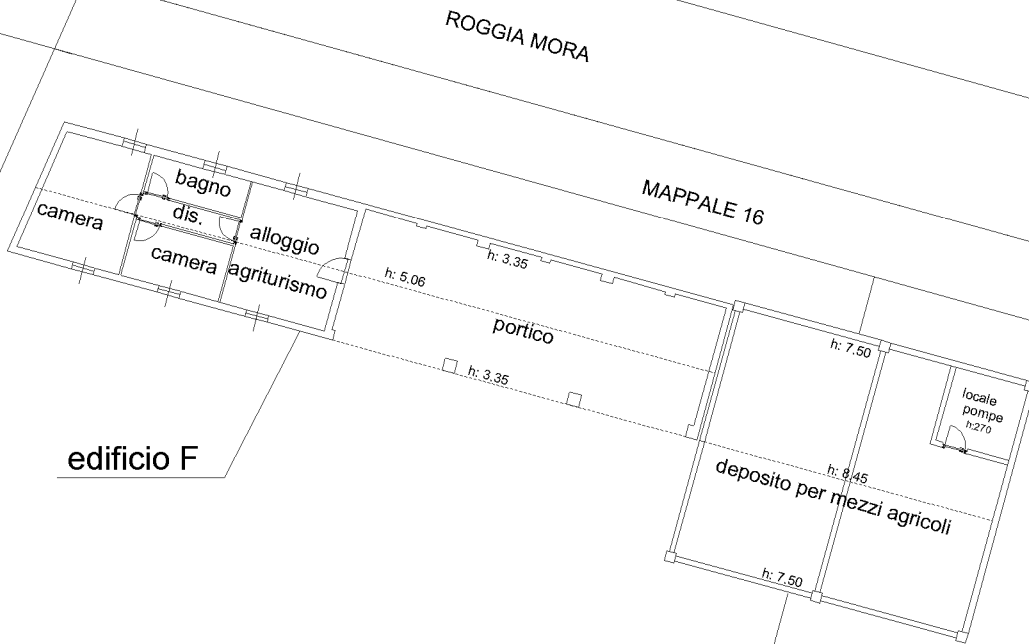

edificio F

ALTRA U.I.
MAPPALE 21

MAPPALE 101

MAPPALE 104
CORTILE

Nord

Ultima planimetria in atti

Compilata da:
Meroni Adele
Iscritto all'albo:
Architetti
Prov. Milano
N. 5638

Identificativi Catastali:
Sezione:
Foglio: 9
Particella: 104
Subalterno:

Dichiarazione protocollo n. PV0154518 del 02/08/2010
Planimetria di u.i.u. in Comune di Cassolnovo
Via Cascina Pozzo
civ. 1

Agenzia del Territorio
CATASTO FABBRICATI
Ufficio provinciale di
Pavia

Scheda 6
Scala 1: 500

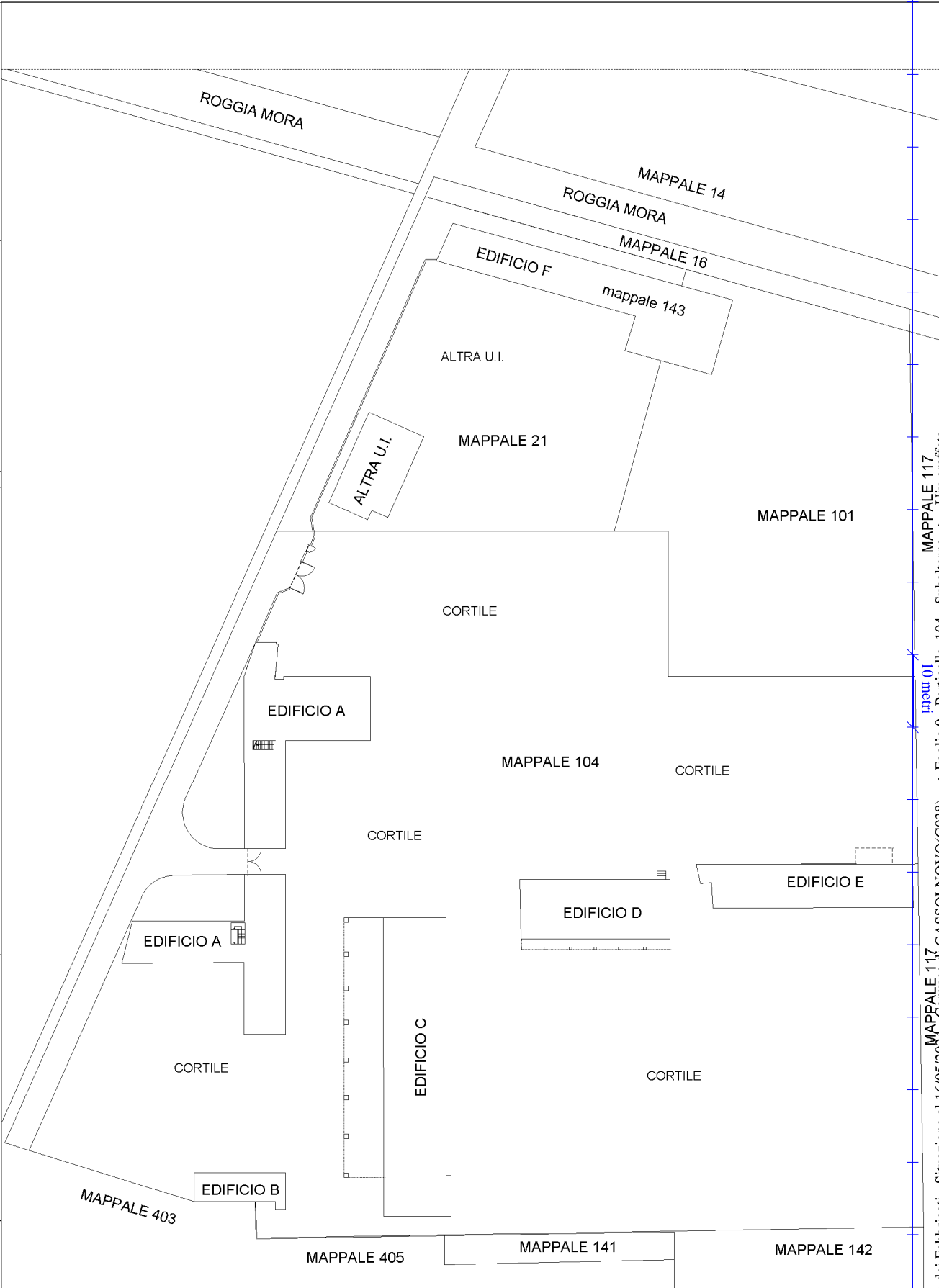

MAPPALe 117
MAPPALe 117
Catasto dei Fabbricati - Situazione al 16/05/2024 - Comune di CASSOLNOVO(C038) - < Foglio 9 - Particella 104 - Subalterno -> - Unigrafia

CASCINA POZZO n. 1 Piano T-1 - 2

Ultima planimetria in atti