

MODULARIO
F. Cat. 3 T. 213

38



12822
MINISTERO DELLE FINANZE
DIREZIONE GENERALE DEL CATASTO E DEI SERVIZI TECNICI ERARIALI

Mod. B (Nuovo Catasto Edilizio Urbano)

Lire
50

NUOVO CATASTO EDILIZIO URBANO

(R. DECRETO-LEGGE 12 APRILE 1980, N. 662)

Planimetria dell'immobile situato nel Comune di BUSSOLENO Via SPIETRO DOLLESIA S.M.

Ditta

Allegata alla dichiarazione presentata all'Ufficio Tecnico Erariale di TORINO

SCHEDA N. 2

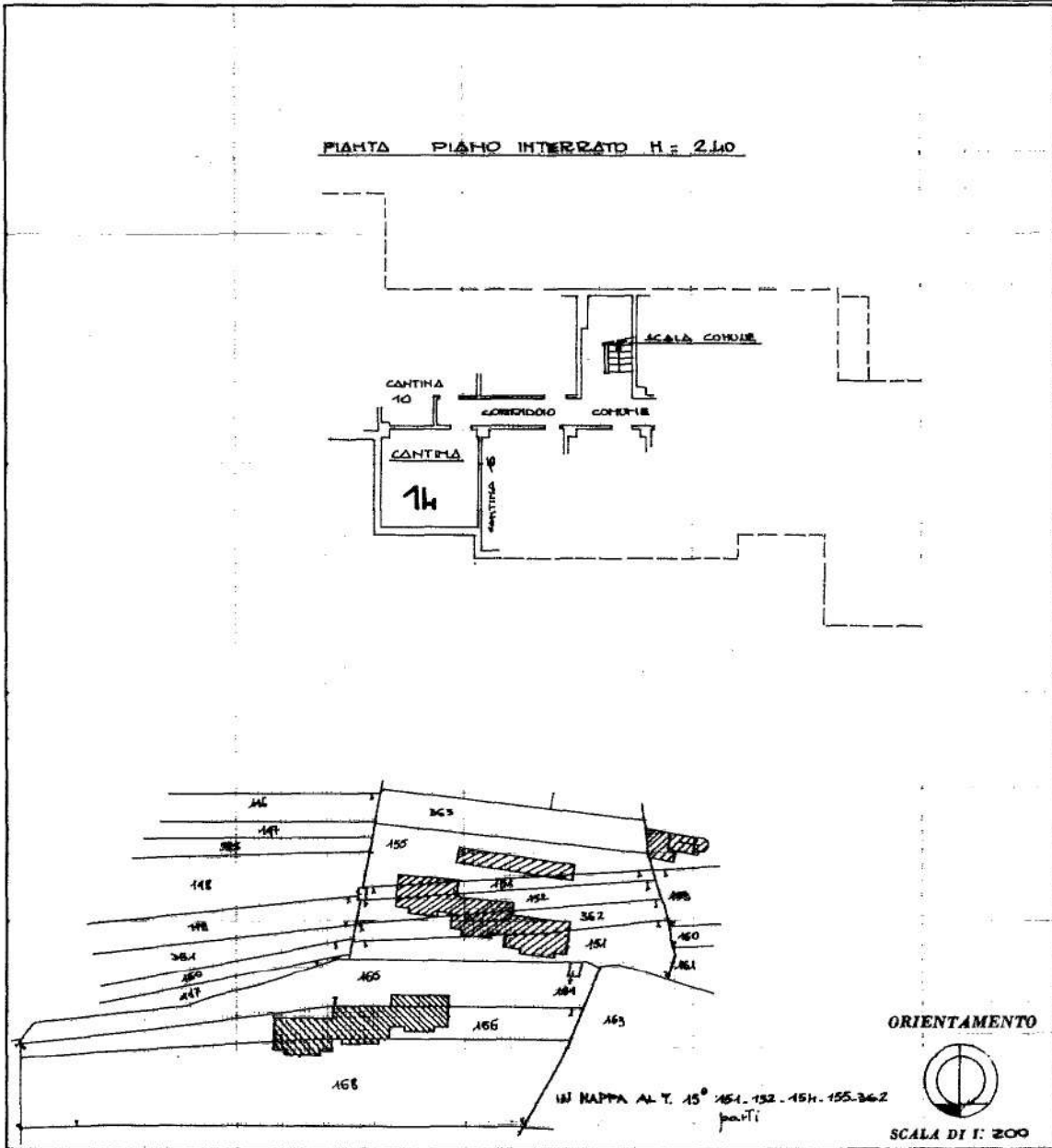

SPAZIO RISERVATO PER LE ANNOTAZIONI D'UFFICIO

DATA
PROT. N°

Compilata dal GEOMETRA
(Titolo, nome e cognome del tecnico)

LUIGI TEGHILLE

Iscritto all'Albo dei GEOMETRI
della Provincia di TORINO

DATA 1.9.79

Firma: Luigi Teghille



L.P.S. - OFFICINA C.V. - ROMA

linea 01
Catasto dei Fabbricati - Situazione al 22/03/2024 - Comune di BUSSOLENO (B297) - < Foglio 15 - Particella 151 - Subalterno 45 >
Firmato DA LUIGI TEGHILLE PROVERBIO ENEASIA IDAMINFOCERT QUALIFIED ELECTRONIC SIGNATURE CA 3 Serial#: f52e78

Ultima planimetria in atti