

TRIBUNALE DI ENNA

Esecuzione Immobiliare: ISP CB Ipotecario S.r.l. contro [REDACTED]

Procedura esecutiva: n ° 46/2018

Giudice delle Esecuzioni: Dott. Avv. Nunzio Noto

C.T.U.: Dott. Ing. Maria Rita Torrisi

Foto del 16/10/2018



Foto n ° 1 – Prospetto della palazzina condominiale di Via Catena n ° 55 in Enna. –



Foto n ° 2 – Idem foto n ° 1. –



TRIBUNALE DI ENNA

Esecuzione Immobiliare: ISP CB Ipotecario S.r.l. contro [REDACTED]

Procedura esecutiva: n ° 46/2018

Giudice delle Esecuzioni: Dott. Avv. Nunzio Noto

C.T.U.: Dott. Ing. Maria Rita Torrisi



Foto n ° 3 – Ingresso alla palazzina condominiale ove insiste l'immobile di parte esecutata. –



Foto n ° 4 – Portone d'ingresso al condominio di Via Catena n ° 55 in Enna. –



TRIBUNALE DI ENNA

Esecuzione Immobiliare: ISP CB Ipotecario S.r.l. contro [REDACTED]

Procedura esecutiva: n ° 46/2018

Giudice delle Esecuzioni: Dott. Avv. Nunzio Noto

C.T.U.: Dott. Ing. Maria Rita Torrisi



Foto n ° 5 – Numero civico apposto all’ingresso condominiale. –



Foto n ° 6 – Citofoni con videocamera. –



TRIBUNALE DI ENNA

Esecuzione Immobiliare: ISP CB Ipotecario S.r.l. contro [REDACTED]

Procedura esecutiva: n° 46/2018

Giudice delle Esecuzioni: Dott. Avv. Nunzio Noto

C.T.U.: Dott. Ing. Maria Rita Torrisi



Foto n° 7 – Idem foto n° 6. –



Foto n° 8 – Cartello con indicazione del nominativo dell'amministratore condominiale. –



TRIBUNALE DI ENNA

Esecuzione Immobiliare: ISP CB Ipotecario S.r.l. contro [REDACTED]

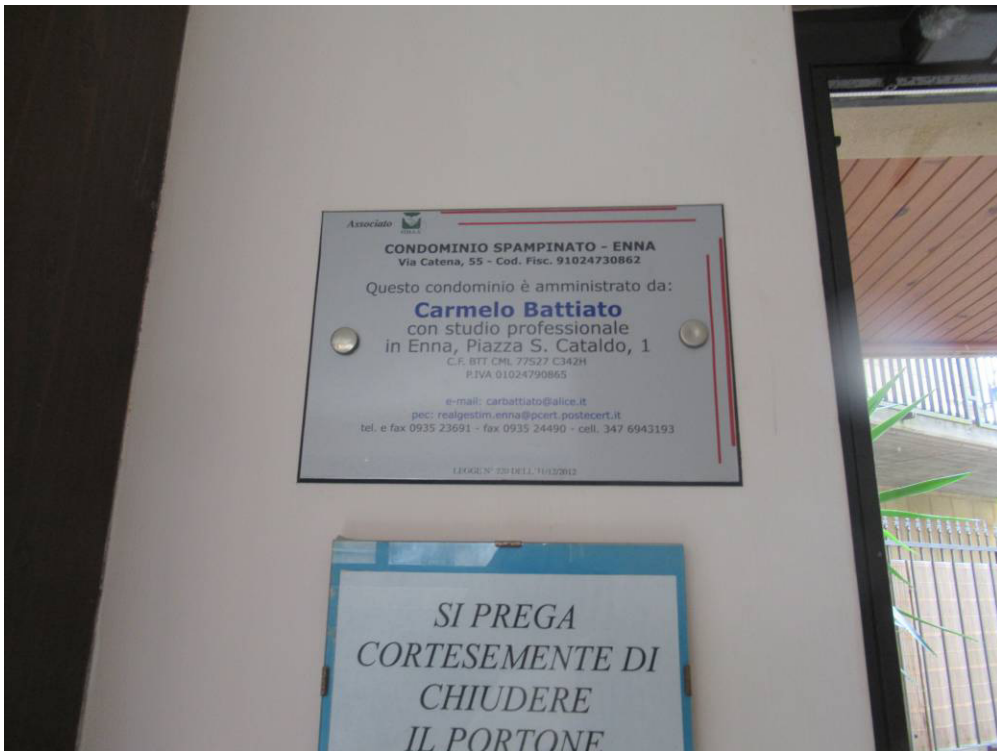
Procedura esecutiva: n ° 46/2018

Giudice delle Esecuzioni: Dott. Avv. Nunzio Noto

C.T.U.: Dott. Ing. Maria Rita Torrisi



Foto n ° 9 – Rampa di scale conducente ai piani superiori ed all'ascensore. –



Foto n ° 10 – Finestra nel pianerottolo dell'ultimo piano con vista interna al condominio. –



TRIBUNALE DI ENNA

Esecuzione Immobiliare: ISP CB Ipotecario S.r.l. contro [REDACTED]

Procedura esecutiva: n ° 46/2018

Giudice delle Esecuzioni: Dott. Avv. Nunzio Noto

C.T.U.: Dott. Ing. Maria Rita Torrisi

Foto del 30/10/2018



Foto n ° 11 – Porta d'ingresso corazzata dell'immobile di parte esecutata. –



Foto n ° 12 – Idem foto n ° 11 – vista dall'interno. –



TRIBUNALE DI ENNA

Esecuzione Immobiliare: ISP CB Ipotecario S.r.l. contro [REDACTED]

Procedura esecutiva: n ° 46/2018

Giudice delle Esecuzioni: Dott. Avv. Nunzio Noto

C.T.U.: Dott. Ing. Maria Rita Torrisi



Foto n ° 13 – Salone successivo alla porta d'ingresso. –



Foto n ° 14 – Idem foto n ° 13. –



TRIBUNALE DI ENNA

Esecuzione Immobiliare: ISP CB Ipotecario S.r.l. contro [REDACTED]

Procedura esecutiva: n ° 46/2018

Giudice delle Esecuzioni: Dott. Avv. Nunzio Noto

C.T.U.: Dott. Ing. Maria Rita Torrisi



Foto n ° 15 – Porta di accesso al terrazzo. –



Foto n ° 16 – Scala interna in legno a 13 gradini conducente al piano superiore. –



TRIBUNALE DI ENNA

Esecuzione Immobiliare: ISP CB Ipotecario S.r.l. contro [REDACTED]

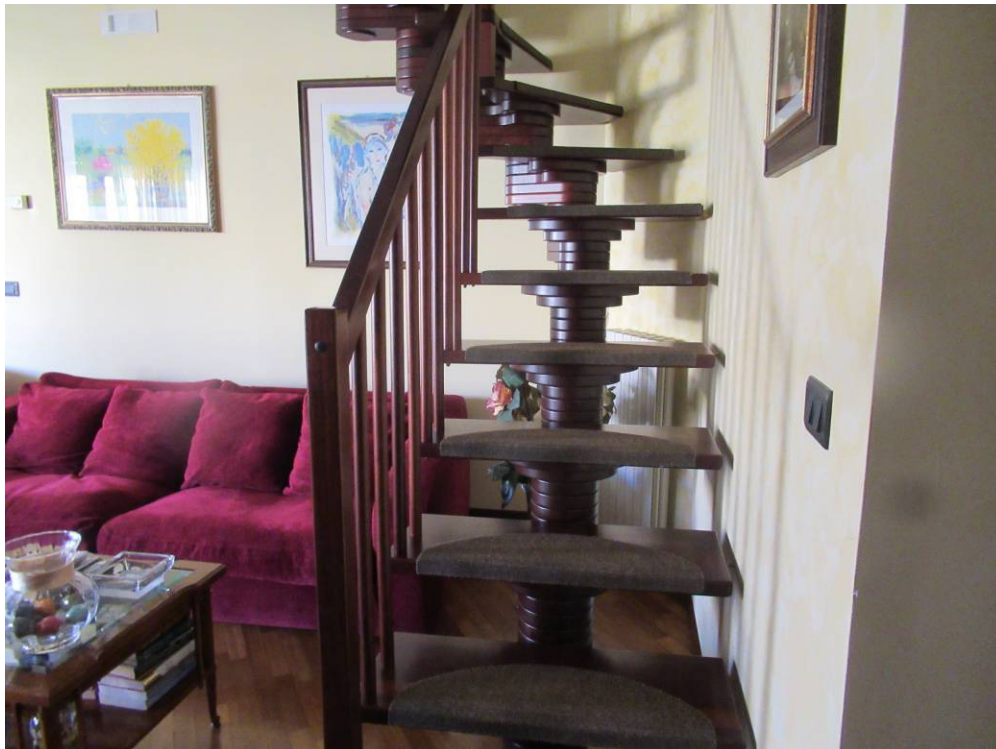
Procedura esecutiva: n ° 46/2018

Giudice delle Esecuzioni: Dott. Avv. Nunzio Noto

C.T.U.: Dott. Ing. Maria Rita Torrisi



Foto n ° 17 – Corridoio conducente ad altre stanze ed altro terrazzo. –



Foto n ° 18 – Stanza pranzo. –



TRIBUNALE DI ENNA

Esecuzione Immobiliare: ISP CB Ipotecario S.r.l. contro [REDACTED]

Procedura esecutiva: n ° 46/2018

Giudice delle Esecuzioni: Dott. Avv. Nunzio Noto

C.T.U.: Dott. Ing. Maria Rita Torrisi



Foto n ° 19 – Idem foto n ° 18 – altra angolazione. –



Foto n ° 20 – Ingresso cucina dal lato destro del corridoio. –



TRIBUNALE DI ENNA

Esecuzione Immobiliare: ISP CB Ipotecario S.r.l. contro [REDACTED]

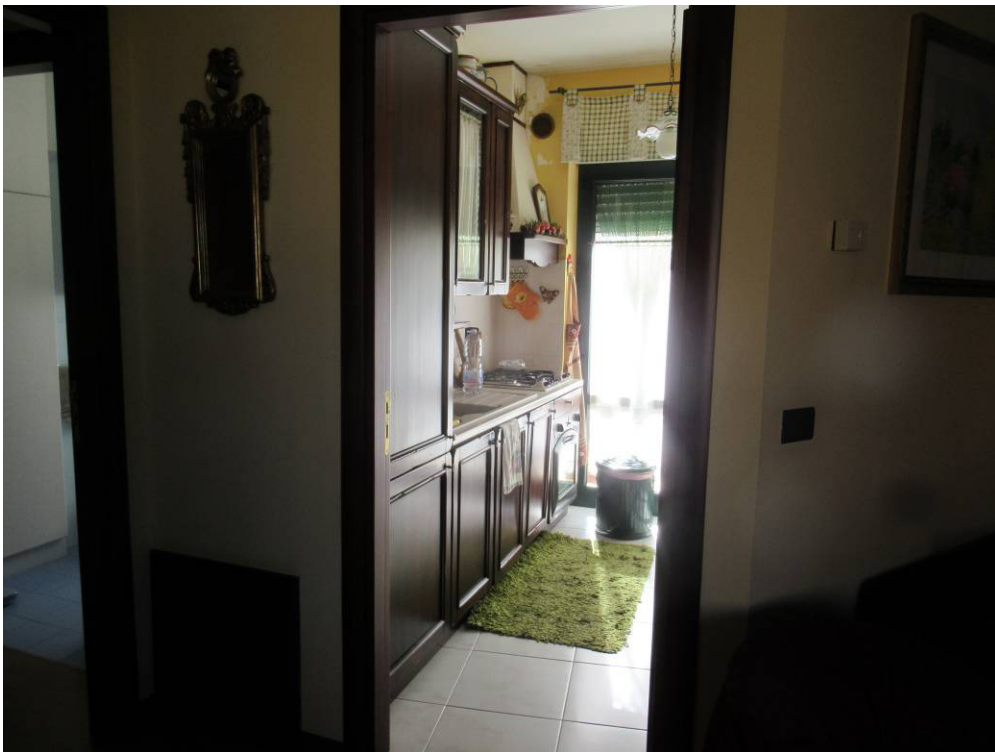
Procedura esecutiva: n ° 46/2018

Giudice delle Esecuzioni: Dott. Avv. Nunzio Noto

C.T.U.: Dott. Ing. Maria Rita Torrisi



Foto n ° 21 – Cucina. –



Foto n ° 22 – Bagno-lavanderia. –



TRIBUNALE DI ENNA

Esecuzione Immobiliare: ISP CB Ipotecario S.r.l. contro [REDACTED]

Procedura esecutiva: n ° 46/2018

Giudice delle Esecuzioni: Dott. Avv. Nunzio Noto

C.T.U.: Dott. Ing. Maria Rita Torrisi



Foto n ° 23 – Idem foto n ° 22. –



Foto n ° 24 – Locale wc con vasca. –



TRIBUNALE DI ENNA

Esecuzione Immobiliare: ISP CB Ipotecario S.r.l. contro [REDACTED]

Procedura esecutiva: n ° 46/2018

Giudice delle Esecuzioni: Dott. Avv. Nunzio Noto

C.T.U.: Dott. Ing. Maria Rita Torrisi



Foto n ° 25 – Idem foto n ° 24 – altra angolazione. –



Foto n ° 26 – Terrazzo con copertura. –



TRIBUNALE DI ENNA

Esecuzione Immobiliare: ISP CB Ipotecario S.r.l. contro [REDACTED]

Procedura esecutiva: n ° 46/2018

Giudice delle Esecuzioni: Dott. Avv. Nunzio Noto

C.T.U.: Dott. Ing. Maria Rita Torrisi



Foto n ° 27 – Idem foto n ° 26. –



Foto n ° 28 – Parte del terrazzo senza copertura. –



TRIBUNALE DI ENNA

Esecuzione Immobiliare: ISP CB Ipotecario S.r.l. contro [REDACTED]

Procedura esecutiva: n ° 46/2018

Giudice delle Esecuzioni: Dott. Avv. Nunzio Noto

C.T.U.: Dott. Ing. Maria Rita Torrisi



Foto n ° 29 – Terrazzo con affaccio dal salone. –



Foto n ° 30 – Idem foto n ° 29 – altra angolazione. –



TRIBUNALE DI ENNA

Esecuzione Immobiliare: ISP CB Ipotecario S.r.l. contro [REDACTED]

Procedura esecutiva: n ° 46/2018

Giudice delle Esecuzioni: Dott. Avv. Nunzio Noto

C.T.U.: Dott. Ing. Maria Rita Torrisi



Foto n ° 31 – Scala conducente al piano 3° . –



Foto n ° 32 – Corridoio al piano 3° successivo alla scala. –



TRIBUNALE DI ENNA

Esecuzione Immobiliare: ISP CB Ipotecario S.r.l. contro [REDACTED]

Procedura esecutiva: n ° 46/2018

Giudice delle Esecuzioni: Dott. Avv. Nunzio Noto

C.T.U.: Dott. Ing. Maria Rita Torrisi



Foto n ° 33 – Prima stanzetta alla sinistra del corridoio. –



Foto n ° 34 – Altra parte del corridoio conducente ad altre stanze. –



TRIBUNALE DI ENNA

Esecuzione Immobiliare: ISP CB Ipotecario S.r.l. contro [REDACTED]

Procedura esecutiva: n ° 46/2018

Giudice delle Esecuzioni: Dott. Avv. Nunzio Noto

C.T.U.: Dott. Ing. Maria Rita Torrisi



Foto n ° 35 – Altra stanza sempre sul lato sinistro del corridoio. –



Foto n ° 36 – Idem foto n ° 35 – altra angolazione. –



TRIBUNALE DI ENNA

Esecuzione Immobiliare: ISP CB Ipotecario S.r.l. contro [REDACTED]

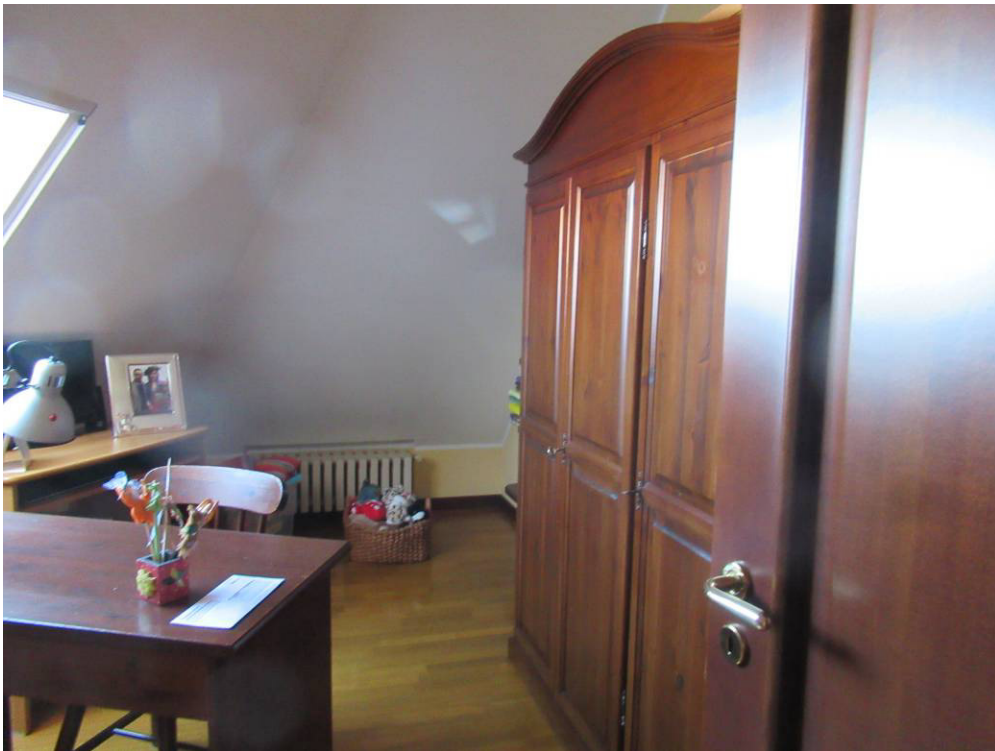
Procedura esecutiva: n ° 46/2018

Giudice delle Esecuzioni: Dott. Avv. Nunzio Noto

C.T.U.: Dott. Ing. Maria Rita Torrisi



Foto n ° 37 – Stanza letto. –



Foto n ° 38 – Idem foto n ° 37 – altra angolazione. –



TRIBUNALE DI ENNA

Esecuzione Immobiliare: ISP CB Ipotecario S.r.l. contro [REDACTED]

Procedura esecutiva: n ° 46/2018

Giudice delle Esecuzioni: Dott. Avv. Nunzio Noto

C.T.U.: Dott. Ing. Maria Rita Torrisi



Foto n ° 39 – Idem foto n ° 37 e 38 con porta d'ingresso della stanza letto. –



Foto n ° 40 – Altra stanzetta posta sul lato destro del corridoio. –



TRIBUNALE DI ENNA

Esecuzione Immobiliare: ISP CB Ipotecario S.r.l. contro [REDACTED]

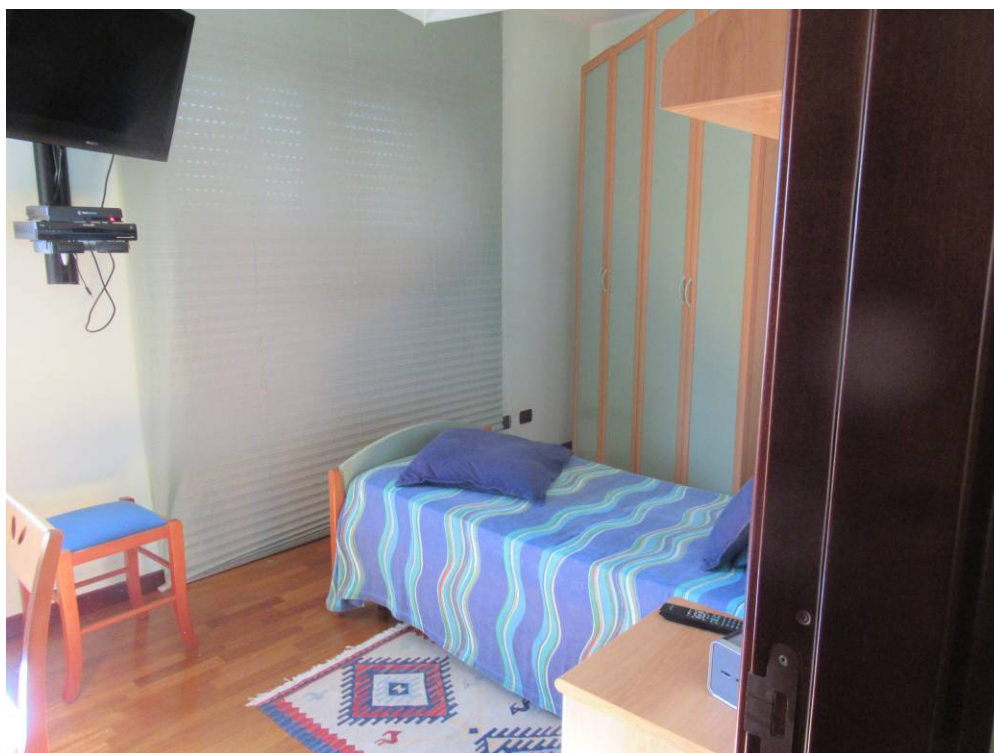
Procedura esecutiva: n ° 46/2018

Giudice delle Esecuzioni: Dott. Avv. Nunzio Noto

C.T.U.: Dott. Ing. Maria Rita Torrisi



Foto n ° 41 – Idem foto n ° 40 – altra angolazione. –



Foto n ° 42 – Locale wc al piano 3°. –



TRIBUNALE DI ENNA

Esecuzione Immobiliare: ISP CB Ipotecario S.r.l. contro [REDACTED]

Procedura esecutiva: n ° 46/2018

Giudice delle Esecuzioni: Dott. Avv. Nunzio Noto

C.T.U.: Dott. Ing. Maria Rita Torrisi



Foto n ° 43 – Idem foto n ° 42. –



Foto n ° 44 – Balcone perimetrale al piano 3°. –



TRIBUNALE DI ENNA

Esecuzione Immobiliare: ISP CB Ipotecario S.r.l. contro [REDACTED]

Procedura esecutiva: n ° 46/2018

Giudice delle Esecuzioni: Dott. Avv. Nunzio Noto

C.T.U.: Dott. Ing. Maria Rita Torrisi



Foto n ° 45 – Idem foto n ° 44. –



Foto n ° 46 – Ingresso del garage con saracinesca basculante. –



TRIBUNALE DI ENNA

Esecuzione Immobiliare: ISP CB Ipotecario S.r.l. contro [REDACTED]

Procedura esecutiva: n ° 46/2018

Giudice delle Esecuzioni: Dott. Avv. Nunzio Noto

C.T.U.: Dott. Ing. Maria Rita Torrisi



Foto n ° 47 – Spazi di manovra al piano S1. –



Foto n ° 48 – Idem foto n ° 47. –



TRIBUNALE DI ENNA

Esecuzione Immobiliare: ISP CB Ipotecario S.r.l. contro [REDACTED]

Procedura esecutiva: n ° 46/2018

Giudice delle Esecuzioni: Dott. Avv. Nunzio Noto

C.T.U.: Dott. Ing. Maria Rita Torrisi



Foto n ° 49 – Interno del garage piastrellato ed intonacato. –



Foto n ° 50 – Idem foto n ° 49 – altra angolazione. –

