

TRIBUNALE DI PAVIA

E.I. 59/2023

DOVALUE SPA

CONTRO



Giudice dell'Esecuzione Dott. Antonio Maria Codega

ALLEGATO 2
DOCUMENTAZIONE FOTOGRAFICA

Tecnico Incaricato: Arch. Alfredo Rumor

LOCALIZZAZIONE



POSIZIONE DEGLI IMMOBILI RISPETTO ALL'ABITATO DI S. GIORGIO IN LOMELLINA



DETTAGLIO DEL SITO



VISTE GENERALI / ESTERNI / CANTINA



MAPPA CATASTALE FOGLIO 23 - PARTICELLA 1996



Via Vittorio Veneto, dir. centro



Via Vittorio Veneto, dir. periferia



Strada privata, Mappale 683



Affacci bagno e ripostiglio



Ingressi carrabile e principale



Dettaglio ingressi

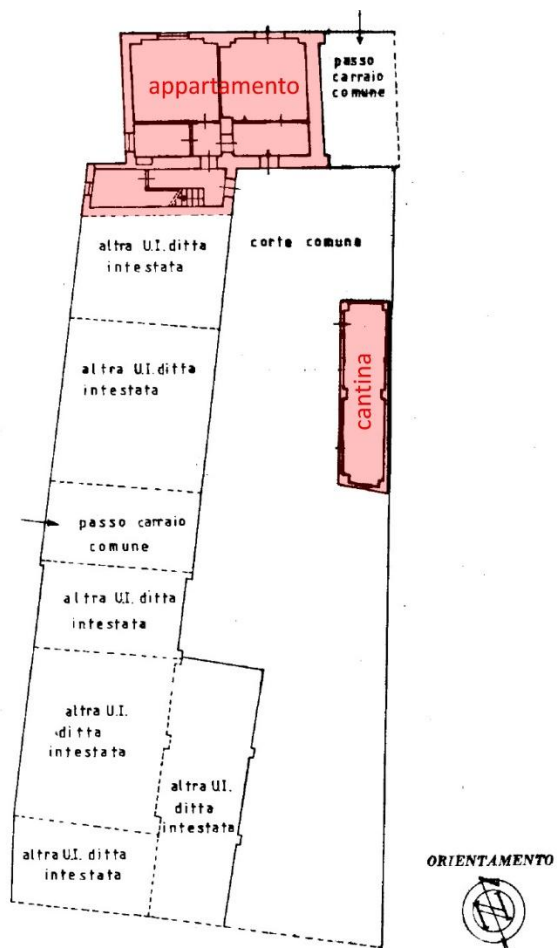

MAPPA FOGLIO 23 - PARTICELLA 1111 - SUBALTERNO 6 (IN ROSSO)



Ingresso al cortile



Ingresso al vano scala



Controcampo cortile



Cortile, locale cantina



Cortile



Dettaglio locale cantina



Porta locale cantina



Dettagli interno



Dettagli interno



Dettagli interno

INTERNI APPARTAMENTO

VIA VITTORIO VENETO

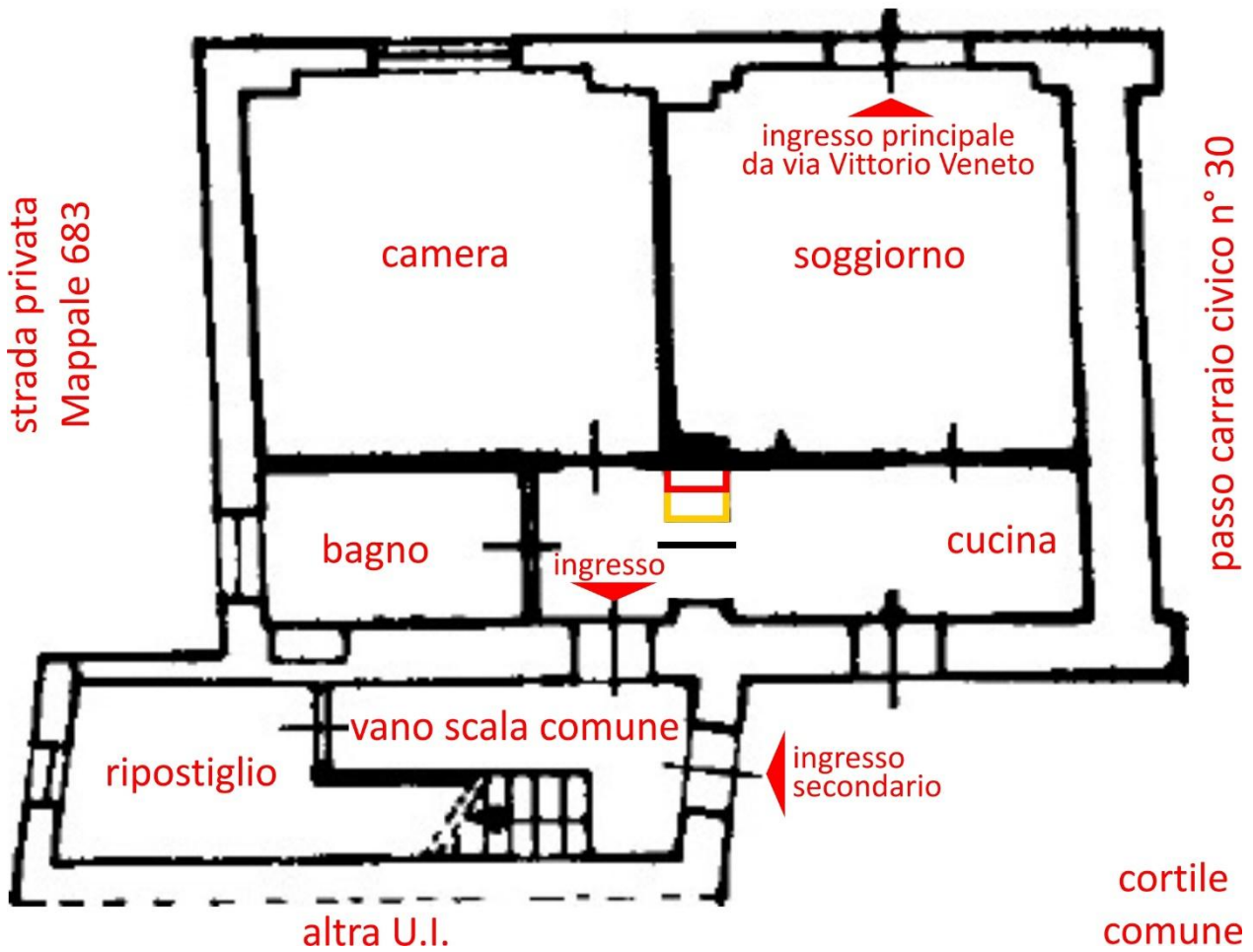

PIANTA PIANO TERRA



Ingresso principale



Soggiorno



Soggiorno e cucina



Soggiorno e cucina



Cucina



Portafinestra verso cortile



Cucina e disimpegno



Cucina dal disimpegno



Ingresso camera



Affaccio su via Vittorio Veneto



Camera



Disimpegno, ingresso camera



Disimpegno, ingresso bagno



Bagno



Bagno



Ingresso dal vano scala

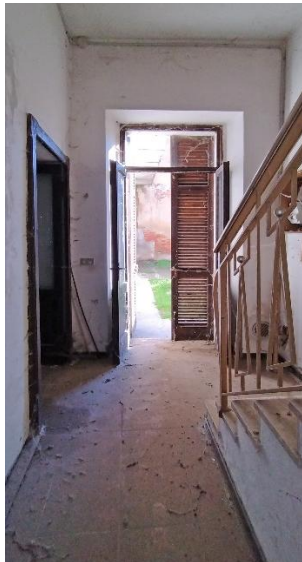

Ingresso dal cortile



Ingresso dal cortile

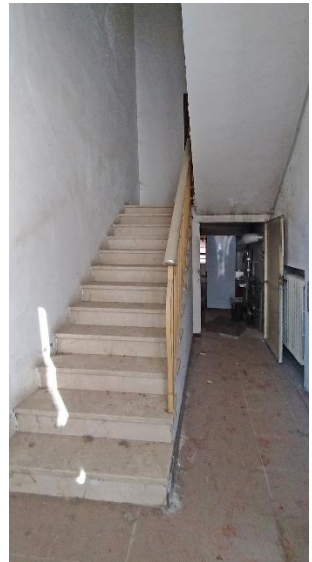

Vano scala



Ingresso al ripostiglio



Ripostiglio



Caldaia, vano scala

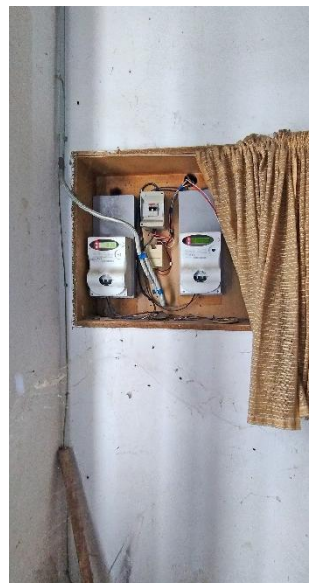

Contatori, vano scala