

Utente: BNNFNN55H06E335S

Convenzione: BUONANNO FERNANDO (CONSULTAZIONI - PROFILO B)

Codice di Richiesta: C00219522012



## Ufficio provinciale di: ISERNIA Territorio

Situazione aggiornata al : 25/03/2015

Soggetto selezionato

Tipo richiesta: **Attualità**

Cognome

Data di N.

Comune d

Codice Fi

Immobili nel comune di: **PETTORANELLO DEL MOLISE** Codice: **G523**

Immobili individuati: 2

Elenco immobili per diritti e quote

Catasto	Titolarità	Ubicazione	Foglio	Particella	Sub	Classamento	Classe	Consistenza	Rendita	Altri Partita Dati
	F	Proprieta' per 1/1 in regime di separazione dei beni	PETTORANELLO DEL MOLISE (IS)	1	610	8	cat. D/8		Euro: 5.008,70	SI
	F	Proprieta' per 1/1 in regime di separazione dei beni	PETTORANELLO DEL MOLISE (IS)	1	610	9	cat. A/2	3	2 vani Euro:149,77	

I redditi contraddistinti da (\*) indicano che il reddito dominicale è stato calcolato tenendo conto delle deduzioni.

Intestati

Visura Per Immobile

Ricerca per Partita

Indietro

Utente: BNNFNN55H06E335S

Convenzione: BUONANNO FERNANDO (CONSULTAZIONI - PROFILO B)

Codice di Richiesta: C00219522012



## Ufficio provinciale di: ISERNIA Territorio

Situazione aggiornata al : 25/03/2015

### Dati della ricerca

Catasto: **Fabbricati**

Comune di: **PETTORANELLO DEL MOLISE** Codice: **G523**

Foglio: **1** Particella: **610** Subalterno: **7**

Immobili individuati: **1**

### Elenco Immobili

Foglio	Particella	Sub	Indirizzo	Zona cens	Categoria	Classe	Consistenza	Rendita	Partita	Altri Dati
1	610	7	PETTORANELLO DEL MOLISE VIA ZONA INDUSTRIALE, SNC Piano T-1						Bene comune non censibile	

Intestati

Visura Per Immobile

Ricerca per Partita

Indietro





Ufficio Provinciale di Isernia - Territorio  
Servizi Catastali

Data: 13/02/2015 - Ora: 10.31.06 Fine  
Visura n.: IS0011958 Pag: 1

## Visura per immobile

### Situazione degli atti informatizzati al 13/02/2015

<b>Dati della richiesta</b>	<b>Comune di PETTORANELLO DEL MOLISE ( Codice: G523)</b>
<b>Catasto Terreni</b>	<b>Provincia di ISERNIA</b> <b>Foglio: 1 Particella: 610</b>

**Area di enti urbani e promiscui**

N.	DATI IDENTIFICATIVI			DATI CLASSAMENTO				DATI DERIVANTI DA	
	Foglio	Particella	Sub	Porz	Qualità Classe	Superficie(m²) ha are ca	Deduz		Reddito
1	1	610		-	ENTE URBANO	05 10		Dominicale Agrario	VERIFICA STRAORDINARIA n. 1587 in atti dal 16/03/1988
<b>Notifica</b>						<b>Partita</b>	1		
<b>Riserve</b>				6 Stato di fatto non convalidato					

Unità immobiliari n. 1 - Ricevuta n. 3565 Tributi erariali: Euro 1,00

Visura ordinaria

Richiedente: **FARRACE ACHILLE C.T.U.**

## Visura per soggetto

limitata ad un comune e ad una titolarità

Situazione degli atti informatizzati al 13/02/2015

Data: 13/02/2015 - Ora: 10.21.53

Segue

Visura n.: IS0011950 Pag: 1

<b>Dati della richiesta</b>	Terreni e Fabbricati siti nel comune di PETTORANELLO DEL MOLISE ( Codice: G523) Provincia di ISERNIA	
<b>Soggetto individuato</b>		

### 1. Unità Immobiliari site nel Comune di PETTORANELLO DEL MOLISE(Codice G523) - Catasto dei Fabbricati

N.	DATI IDENTIFICATIVI				DATI DI CLASSAMENTO				ALTRE INFORMAZIONI			
	Sezione Urbana	Foglio	Particella	Sub	Zona Cens.	Micro Zona	Categoria	Classe	Consistenza	Rendita	Indirizzo Dati derivanti da	Dati ulteriori
1		1	610	8			D/8			Euro 5.008,70	VIA ZONA INDUSTRIALE piano: T-1; VARIAZIONE NEL CLASSAMENTO del 02/07/2014 n. 3168.1/2014 in atti dal 02/07/2014 (protocollo n. IS0038200) VARIAZIONE DI CLASSAMENTO	Annotazione Notifica
2		1	715 610	9			A/2	3	2 vani	Euro 149,77	VIA ZONA INDUSTRIALE SNC piano: I; VARIAZIONE NEL CLASSAMENTO del 02/07/2014 n. 3168.1/2014 in atti dal 02/07/2014 (protocollo n. IS0038200) VARIAZIONE DI CLASSAMENTO	Annotazione Notifica

**Immobile 1: Annotazione:** di stadio: classamento e rendita rettificati (d.m. 701/94)

**Notifica:** effettuata il 19/01/2015 con prot. n. IS0038369/2014 del 03/07/14

**Immobile 2: Annotazione:** di stadio: classamento e rendita rettificati (d.m. 701/94)

**Notifica:** effettuata il 19/01/2015 con prot. n. IS0038369/2014 del 03/07/14

**Totale: vani 2 Rendita: Euro 5.158,47**





Ufficio Provinciale di Isernia - Territorio  
Servizi Catastali

Data: 27/03/2015 - Ora: 10.39.42 Fine  
Visura n.: T72782 Pag: 1

## Visura per immobile

### Situazione degli atti informatizzati al 27/03/2015

<b>Dati della richiesta</b>	<b>Comune di PETTORANELLO DEL MOLISE ( Codice: G523)</b>		
	<b>Provincia di ISERNIA</b>		
<b>Catasto Terreni</b>	<b>Foglio: 1 Particella: 715</b>		

**Area di enti urbani e promiscui**

N.	DATI IDENTIFICATIVI			DATI CLASSAMENTO			DATI DERIVANTI DA
	Foglio	Particella	Sub Porz	Qualità Classe	Superficie(m <sup>2</sup> ) ha are ca	Deduz	
1	1	715	-	ENTE URBANO	05 75		Agrario
Tipo mappale del 07/06/2010 n. 62321.1/2010 in atti dal 07/06/2010 (protocollo n. IS0062321) presentato il 04/06/2010							
<b>Notifica</b>				<b>Partita</b>		1	

Unità immobiliari n. 1

Tributi erariali: Euro 0,90

Visura telematica

**Agenzia del Territorio  
CATASTO FABBRICATI  
Ufficio Provinciale di  
Isernia**

Dichiarazione protocollo n. IS0044019 del 15/07/2013  
Planimetria di u.i.u. in Comune di Pettoranello Del Molise  
Zona Industriale civ.

Identificativi Catastali:  
Sezione:  
Foglio: 1  
Particella: 610  
Subalterno: 8

Compilata da:  
Patrignani Luigi  
Iscritto all'albo:  
Ingegneri  
Prov. Latina N. 1745

Scheda n. 1 Scala 1:500

- A1 - Struttura in c.a. (laboratorio)
- A2 - Struttura in c.a. (esposizione)
- A3 - Struttura in c.a. (abitazione)
- B1 - Area esterna in cls
- C1 - Recinzione
- D1 - Scala esterna
- D2 - Scala interna
- E1 - Ascensore interno

### PIANO TERRA



### PIANO PRIMO



Catasto dei fabbricati - Situazione al 13/02/2015 - Comune di PETTORANELLO DEL MOLISE(G523) - < Foglio: 1 Particella: 610 - Subalterno 8 >  
VIA ZONA INDUSTRIALE piano: T-1;

Ultima Planimetria in atti



Agenzia del Territorio  
**CATASTO FABBRICATI**  
Ufficio Provinciale di  
Isernia

Dichiarazione protocollo n. IS0044019 del 15/07/2013

Planimetria di u.i.u. in Comune di Pettoranello Del Molise

Zona Industriale

civ.

Identificativi Catastali:

Sezione:

Foglio: 1

Particella: 610

Subalterno: 8

Compilata da:

Patrignani Luigi

Iscritto all'albo:

Ingegneri

Prov. Latina

N. 1745

Scheda n. 2

Scala 1:200

### PIANO TERRA

H = 4,50

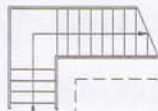

SUB 1

LABORATORIO

### PIANO PRIMO

H = 3,50

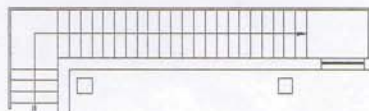

w.c.

APPARTAM.

LABORATORIO

UFFICIO



Catasto dei Fabbricati - Situazione al 13/02/2015 - Comune di PETTORANELLO DEL MOLISE(G523) - < Foglio: 1 Particella: 610 - Subalterno 8 >  
VIA ZONA INDUSTRIALE piano: 1-1;

Ultima Planimetria in atti

Data: 13/02/2015 - n. IS0011952 - Richiedente FARRACE ACHILLE C.T.U.

Tot.schede: 2 - Formato di acq.: A4(210x297) - Fatt. di scala: 1:1

Comune: PETTORANELLO DEL MOLISE  
Foglio: 1  
Richiedente: FARRACE ACHILLE C.T.U.

Scala originale: 1:2000  
Dimensione cornice: 776.000 x 552.000 metri

13-Feb-2015 10:26  
Prot. n. IS0011957/2015

