

**Agenzia del Territorio
CATASTO FABBRICATI
Ufficio Provinciale di
Trapani**

Dichiarazione protocollo n. TP0092902 del 13/07/2006

Planimetria di u.i.u. in Comune di Valderice

Via Casalebianco

civ.

Identificativi Catastali:

Sezione:

Foglio: 41

Particella: 744

Subalterno: 9

Compilata da:

Virgilio Salvatore

Iscritto all'albo:

Geometri

Prov. Trapani

N. 1281

Scheda n. 1

Scala 1:200

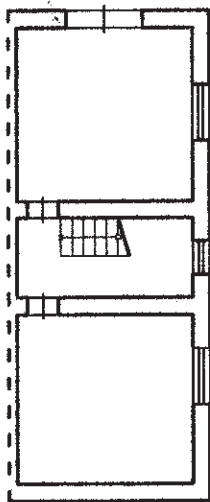

PIANO SEMINTERRATO
h ml 3,50

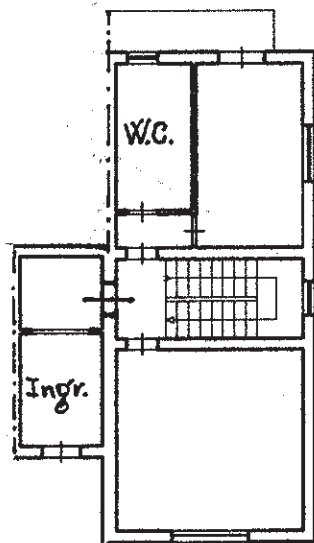

PIANO TERRA
h ml 3,20

Ultima planimetria in atti

