

**Agenzia del Territorio
CATASTO FABBRICATI
Ufficio Provinciale di
Milano**

Dichiarazione protocollo n. 2016/47311 del 16/11/2006

Planimetria di u.i.u. in Comune di Milano

Via Padova

civ. 272

Identificativi Catastali:

Sezione:
Foglio: 150
Particella: 326
Subalterno: 5

Compilata da:
Cannilla Massimiliano
Iscritto all'albo:
Geometri

Prov. Pavia

N. 3956

Scheda n. 1

Scala 1:200

PIANO PRIMO

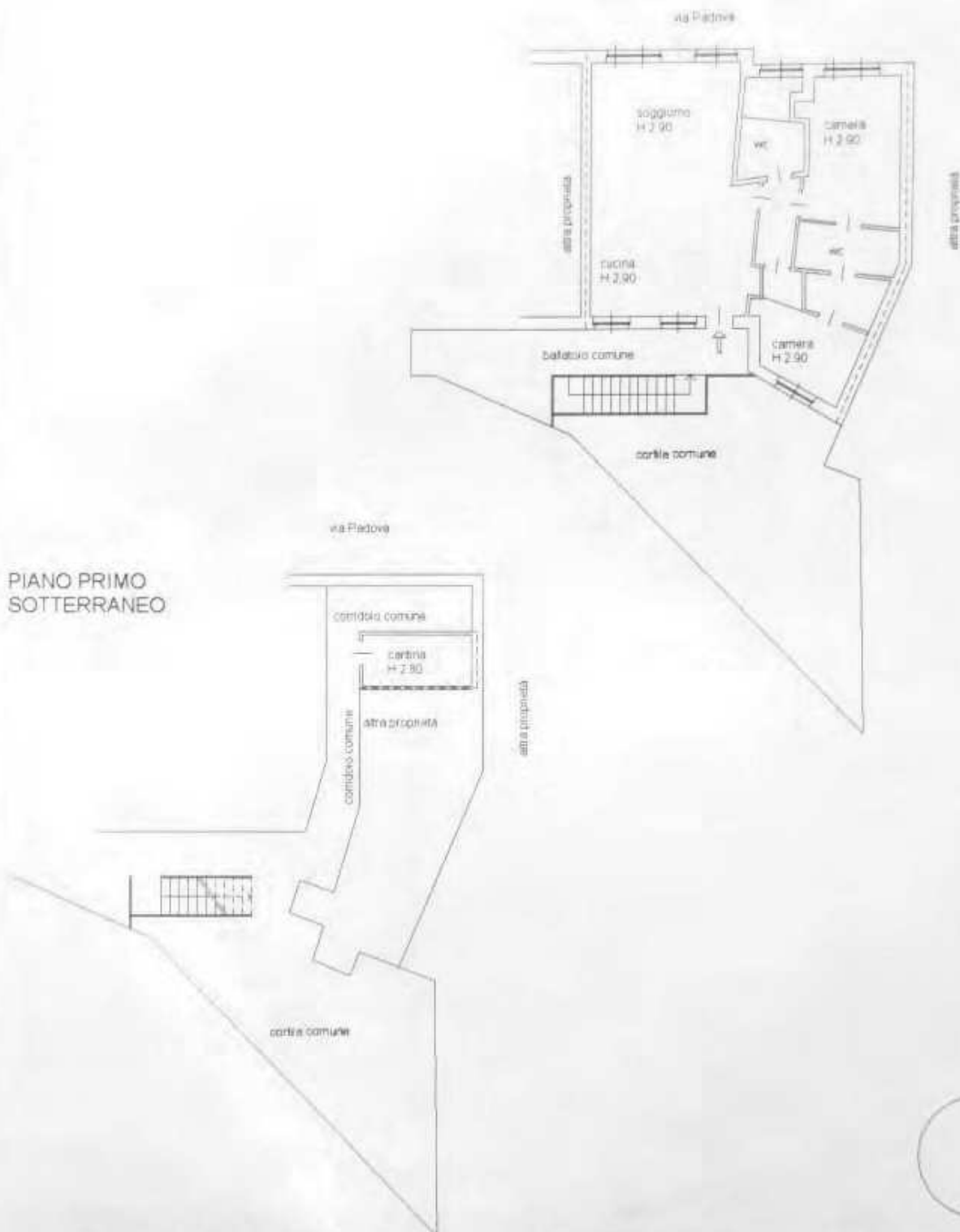

Catasto del Fabbricato - Dimensione: 220x5000 - Camera: 4 MI-A1007000 - Foglio: 150 Particella: 326 Subalterno: 5

VIA PADOVA n. 272 Piano 1-01