

**LOTTO 001**

**DOCUMENTAZIONE FOTOGRAFICA ESTERNA**

Foto n. 01-02: vista aerea e catastale del complesso edilizio sito in V.le B.Brin n. 131 - Terni (TR)



Foto n. 03-05: vista del prospetto lungo la sede stradale - V.le Benedetto Brin.



Foto n. 06-07: vista dell'ingresso unico del complesso edilizio (civ. 131) lungo V.le B.Brin e



Foto n. 08: vista dell'androne comune con accesso alla porta verso il cortile interno.



Foto n. 09-10: prospetto interno del fabbricato dal cortile.





Foto n. 15-16: vista dell'ingresso carrabile al cortile da Via L. Manabrea.



Foto n. 17-18: vista della porta di ingresso alla scala "C" - unità imm. oggetto di procedura.



Foto n. 19-21: vista interna del vano scala "C".



Foto n. 22: vista del portone di ingresso unità imm. - int. 19.



**DOCUMENTAZIONE FOTOGRAFICA INTERNA**

**APPARTAMENTO DI TIPO POPOLARE (A/4)  
N.C.E.U. Comune di TERNI Fg. 119, p.lla 20, sub. 29 - piano 3°  
V.le Benedetto Brin, n. 131 - Terni (TR)**

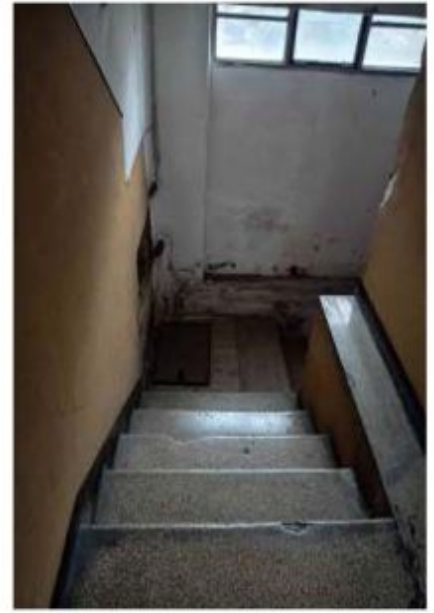
**Foto n. 23-24** vista della zona ingresso dell'unità immobiliare.



**Foto n. 25-26:** vista del servizio igienico.



Foto n. 27-29: vista del soggiorno.



Foto n. 30: dettaglio degli infissi in alluminio.

Foto n. 31-32: dettaglio del quadro elettrico e del citofono.





Foto n. 35-37: vista del terrazzo e della porta finestra tamponata internamente.



Foto n. 38-39: dettaglio della caldaia a gas posta dentro l'amadio esterno .

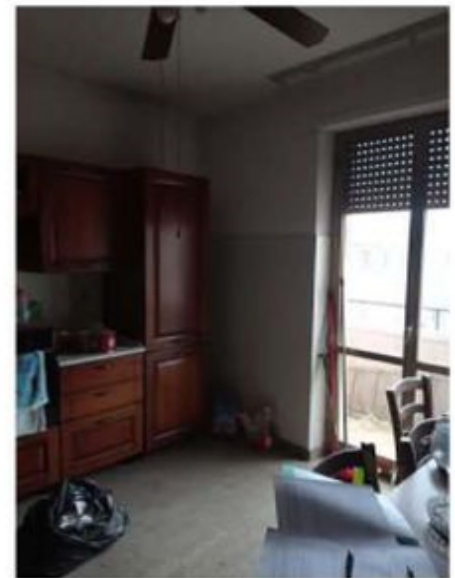

Foto n. 40-43: vista della camera da letto matrimoniale.

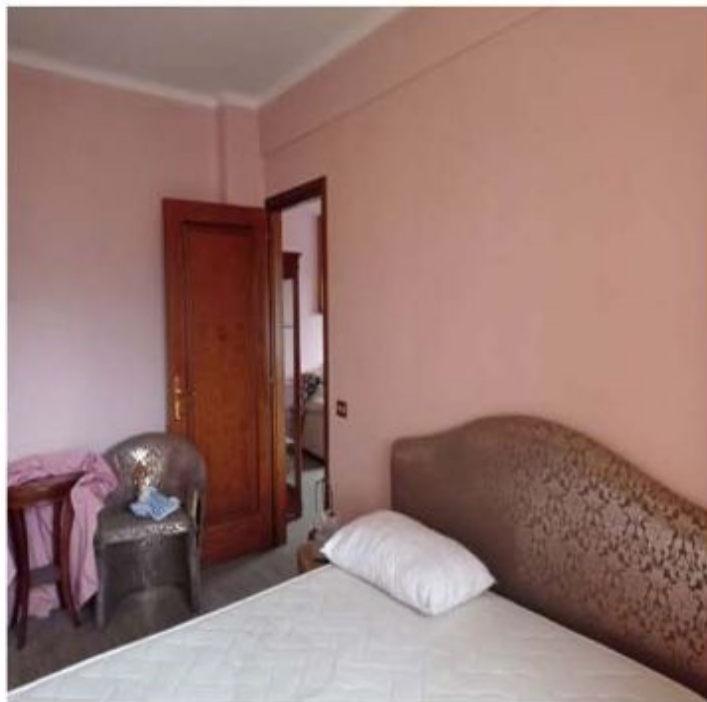



DOCUMENTAZIONE FOTOGRAFICA INTERNA

**MAGAZZINO (C/2)**

**N.C.E.U. Comune di TERNI Fg. 119, p.IIIa 20, sub. 76 - piano S1  
V.le Benedetto Brin, n. 131 - Terni (TR)**

Foto n. 44-46: vista della scala di accesso alle cantine e porta di ingresso dell'unità imm.



Foto n. 47-49: vista del magazzino.



Terni, li 22/01/2024

Il perito  
**Arch. Francesca Bartolucci**



