

N=71000

E-16900

I Particella 20

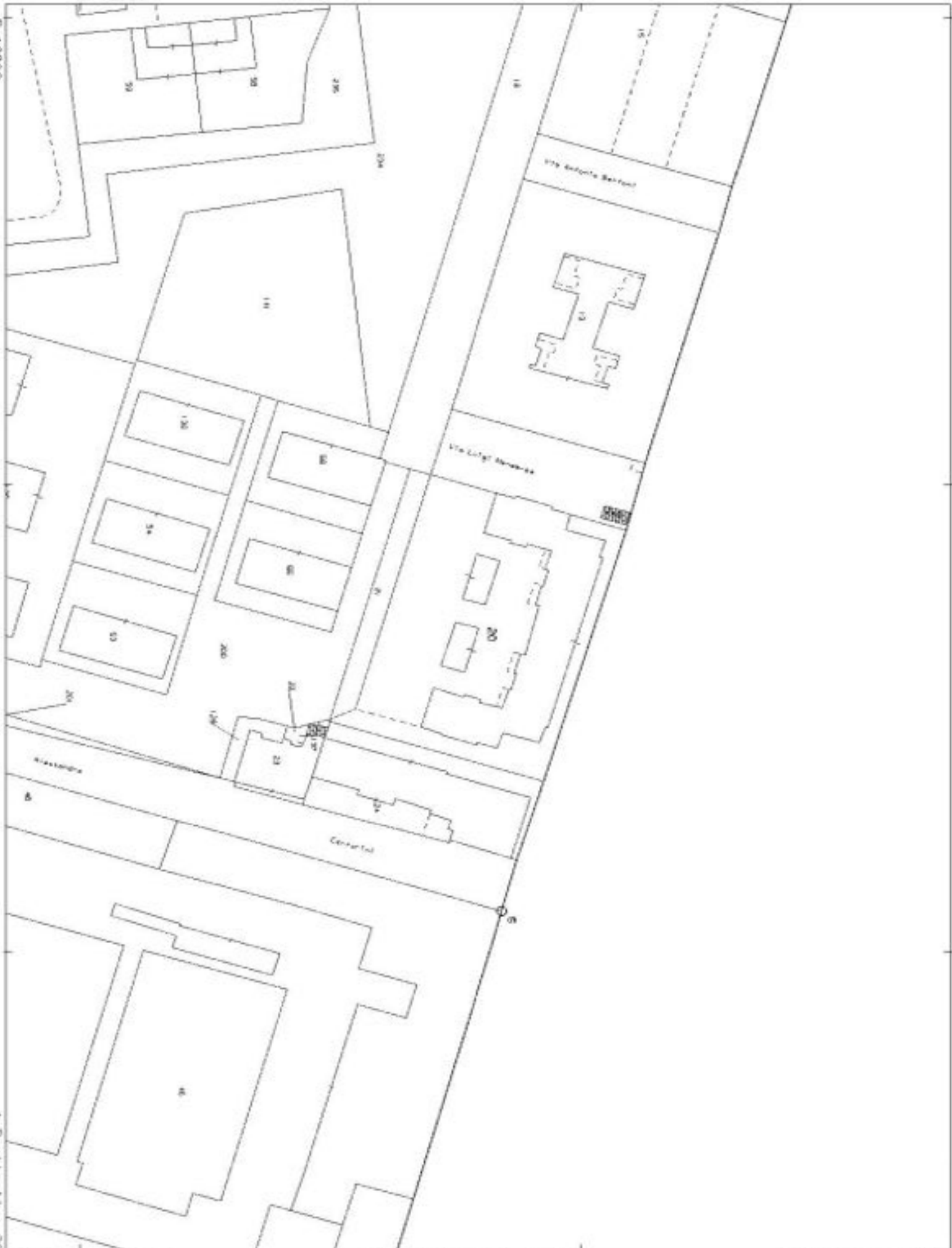

DIREZIONE PROVINCIALE DI TERNI - UFFICIO PROVINCIALE - TERRITORIO - DIRETTORE CHIARA MANCALDONI

VIA TEL. (0 90 90 90)

Identificativi Catastali:

Sezione:

Foglio: 119

Particella: 20

Subalterno: 29

Compilata da:

SCORTECCIA GIAMMARCO

Iscritto all'albo:

Geometri

Prov. Terni

N. 1023

Scheda n. 1

Scala 1:200



MODULARIO  
F. - Cat. S.T. - 200



MINISTERO DELLE FINANZE  
DIREZIONE GENERALE DEL CATASTO E DEI SERVIZI TECNICI ERARIALI

Mod. A (Nuovo Catasto Edilizio Urbano)

Lire  
30

# NUOVO CATASTO EDILIZIO URBANO

(R. DECRETO-LEGGI 13 APRILE 1939, N. 409)

Planimetria dell'immobile situato nel Comune di TERNI Via B. BRIN 131

Ditta \_\_\_\_\_

Allegata alla dichiarazione presentata all'Ufficio Tecnico Erariale di TERNI

PIANO SEMINTERATO

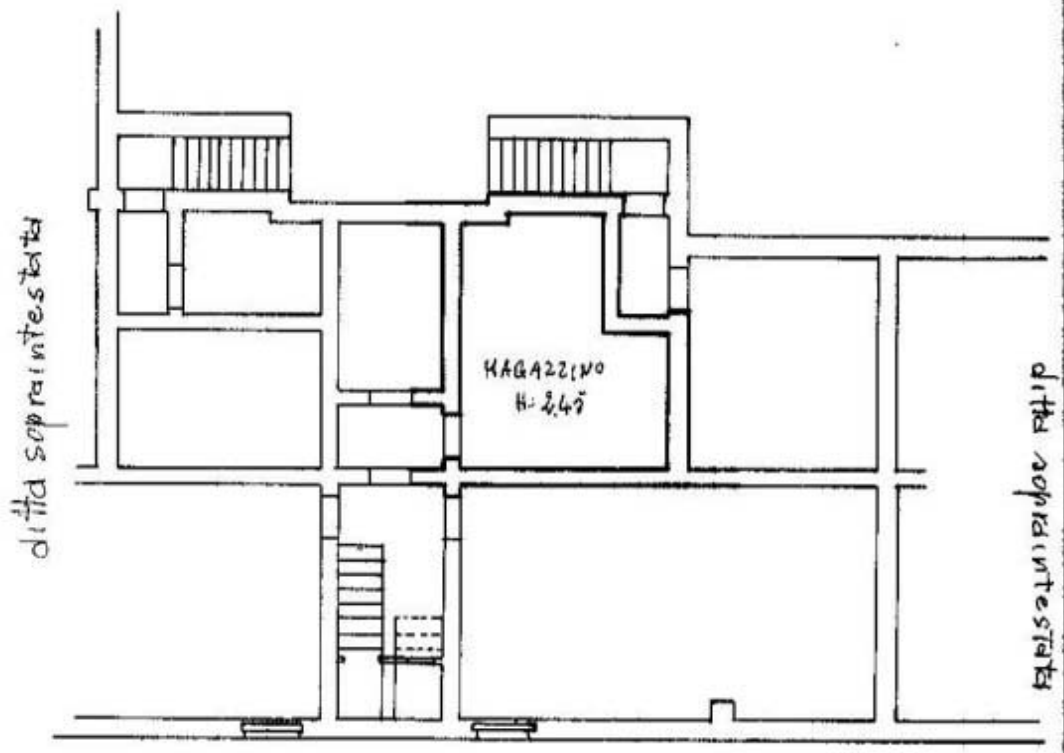

VIA B. BRIN

F.119 P.20 Sub 76



01607647

ORIENTAMENTO



SCALA DI 1:100

SPAZIO RISERVATO PER LE ANNOTAZIONI D'UFFICIO

DATA  
PROF. N°

Compilata dal GEOMETRA CARLINI  
ODOARDO

Iscritto all'Albo dei GEOMETRI  
della Provincia di TERNI

DATA 5-11-84

Firma: \_\_\_\_\_

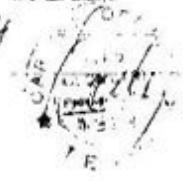

Catasto dei Fabbricati - Situazione al 27/11/2023 - Comune di TERNI (L.117) - < Foglio 119 - Particella 20 - Subalterno 76 >  
VIALE BENEDETTO BRIN n. 131 Piano 51  
10 metri