

MODULARIO
a r.r. n. 497



MINISTERO DELLE FINANZE
DIPARTIMENTO DEL TERRITORIO
CATASTO EDILIZIO URBANO (RDL 13-4-1939, n. 652)

MOD. **BN** (CEU)

LIRE
200

Planimetria di u.i.u. in Comune di **LEONESSA** via **CORSO S. GIUSEPPE** civ. **23**

PIANO PRIMO

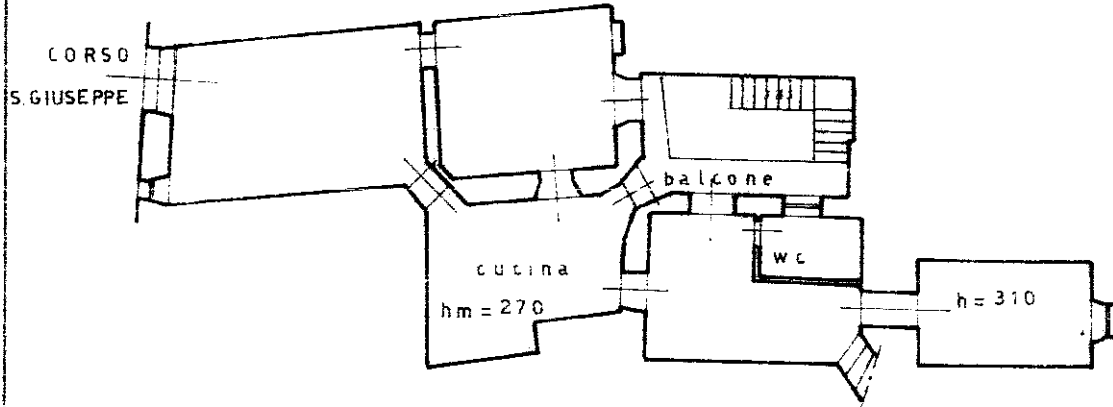
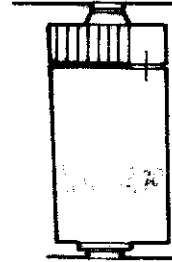

PIANO TERRA

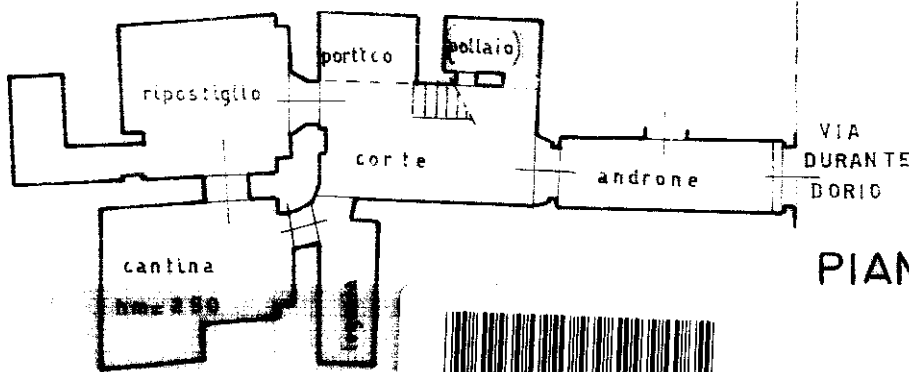

PIANO S1

ORIENTAMENTO

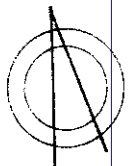

SCALA DI: **200**



08938086

Dichiarazione di N.C.
Denuncia di variazione
Ultima planimetria in atti

Compilata dal **geometra**
BATTISTI GIANCARLO
(titolo, cognome e nome)

RISERVATO ALL'UFFICIO

Prot. 12934/01 del

Data presentazione: 30/01/2001 - Data: 03/01/2024 - n. T115117 - Richiedente: GVMRC72L28H282R

Totale schede: 1 - Formato di acquisizione: A4(210x297) - Formato stampo richiesto: A4(210x297) 02

n. **62** sub. **19**

Comune di **LEONESSA** provincia di **RA**

data **22/01/01** Firma **Giancarlo Battisti**

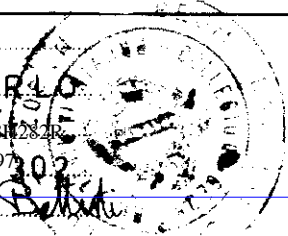

mapa 01
22 - Subaltemo 19 >
Fabbricati - Situazione al 03/01/2024 - Comune di LEONESSA (E535) - < Foglio 96 - Particella 2 - Piano S1 - T-1

**Agenzia delle Entrate
CATASTO FABBRICATI
Ufficio Provinciale di
Rieti**

ELABORATO PLANIMETRICO

Compilato da:
Pasquali Silvana
Iscritto all'albo:
Architetti
Prov. Roma N. 5912

Comune di Leonessa
Sezione: Foglio: 96 Particella: 62

Protocollo n. RI0018819 del 09/03/2022
Tipo Mappale n. del

Dimostrazione grafica dei subalterni

Scala 1 : 500

Elaborato Planimetrico Parziale

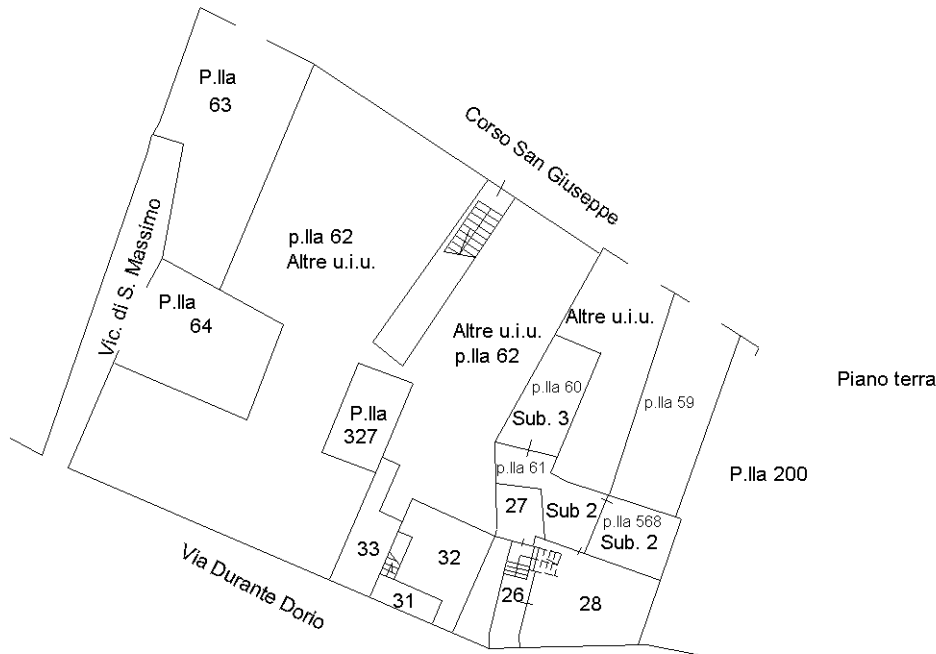

Elaborato Planimetrico - Catasto dei Fabbricati - Situazione al 03/01/2024 - Comune di LEONESSA(E535) - < Foglio 96 Particella 62 >

Ultima planimetria in atti

**Agenzia delle Entrate
CATASTO FABBRICATI
Ufficio Provinciale di
Rieti**

| ELABORATO PLANIMETRICO | |
|-----------------------------------|---------|
| Compilato da: Pasquali Silvana | |
| Iscritto all'albo: Architetti | |
| Prov. Roma | N. 5912 |

| | | | |
|--------------------------------------|------------|--|---------------------|
| Comune di Leonessa | | Protocollo n. RI0018819 del 09/03/2022 | |
| Sezione: | Foglio: 96 | Particella: 62 | Tipo Mappale n. del |
| Dimostrazione grafica dei subalterni | | | Scala 1 : 500 |

Elaborato Planimetrico Parziale

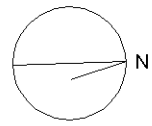
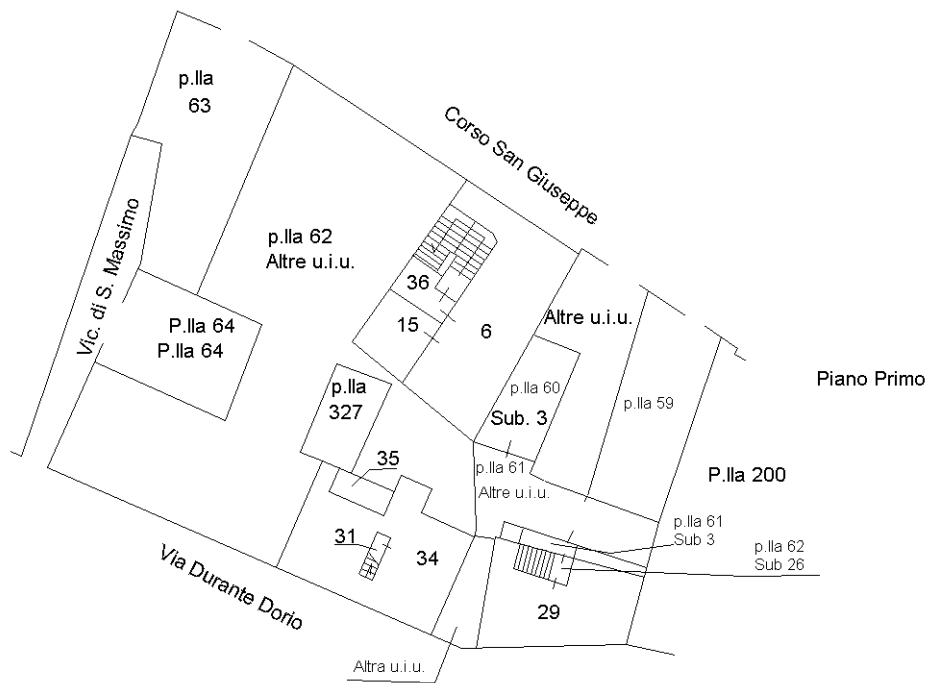

Ultima planimetria in atti

Agenzia delle Entrate
CATASTO FABBRICATI
Ufficio Provinciale di
Rieti

ELABORATO PLANIMETRICO

Compilato da:
Pasquali Silvana
Iscritto all'albo:
Architetti
Prov. Roma N. 5912

| | |
|------------------------------------|--|
| Comune di Leonessa | Protocollo n. RI0018819 del 09/03/2022 |
| Sezione: Foglio: 96 Particella: 62 | Tipo Mappale n. del |

Dimostrazione grafica dei subalterni Scala 1 : 500

Elaborato Planimetrico Parziale

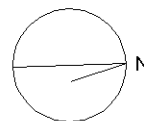
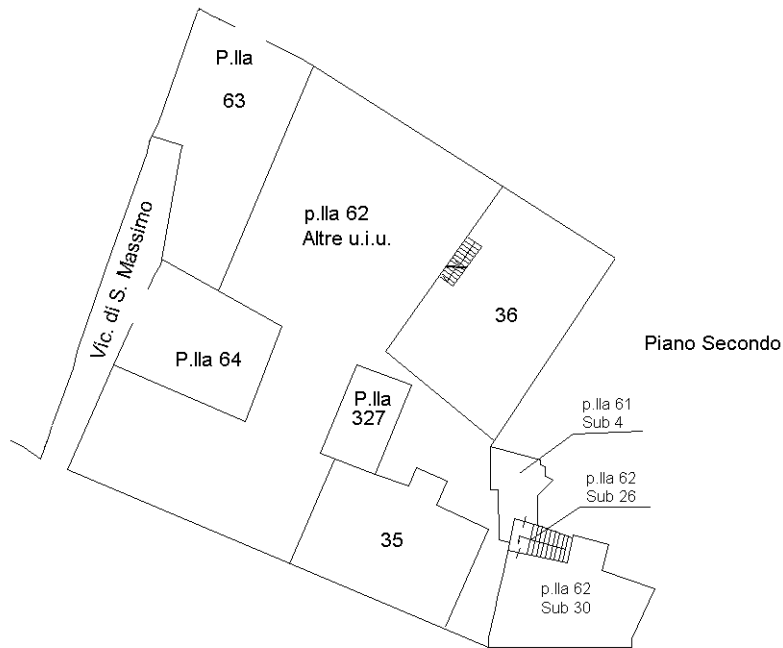

Ultima planimetria in atti

**Agenzia delle Entrate
CATASTO FABBRICATI
Ufficio Provinciale di
Rieti**

| ELABORATO PLANIMETRICO | |
|-----------------------------------|---------|
| Compilato da: Pasquali Silvana | |
| Iscritto all'albo: Architetti | |
| Prov. Roma | N. 5912 |

| | |
|--------------------------------------|--|
| Comune di Leonessa | Protocollo n. RI0018819 del 09/03/2022 |
| Sezione: Foglio: 96 Particella: 62 | Tipo Mappale n. del |
| Dimostrazione grafica dei subalterni | Scala 1 : 500 |

Elaborato Planimetrico Parziale

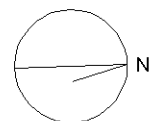
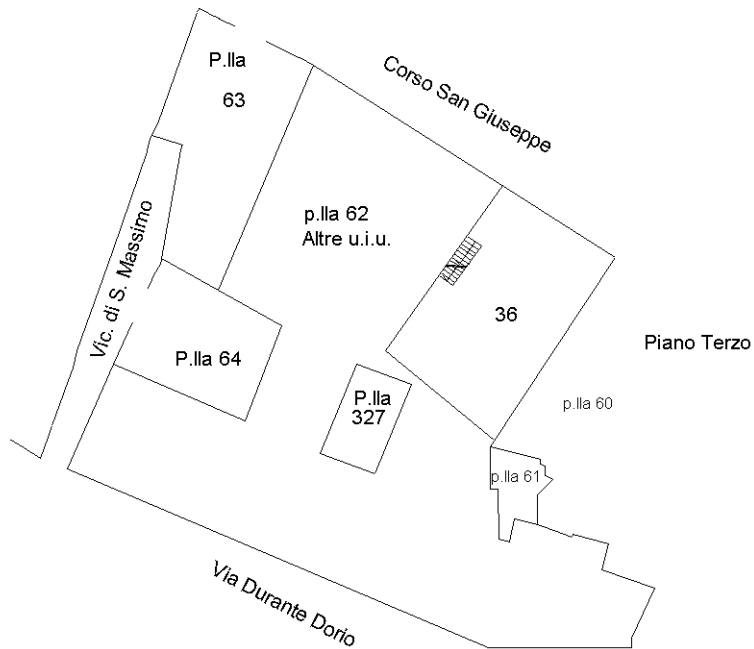

Ultima planimetria in atti



N=34300

E=-39500

I Particella: 62

Comune: (RI) LEONESSA
Scala originale: 1:1000
Dimensione cornice: 267.000 x 189.000 metProtocollo pratica T111689/2024
Foglio: 96

3-Gen-2024 13:9:41
T111689/2024