

**Agenzia del Territorio  
CATASTO FABBRICATI  
Ufficio Provinciale di  
Palermo**

Dichiarazione protocollo n. PA0396297 del 06/12/2006

Planimetria di u.i.u. in Comune di Palermo

Via Villa Verona

civ. 35

Identificativi Catastali:

Sezione:

Foglio: 20

Particella: 547

Subalterno: 30

Compilata da:

~~Suzanna Sica - C.A.O.~~

Iscritto all'albo:  
Ingegneri

Prov. Palermo

N. 2598

Scheda n. 1

Scala 1:200

Pianta Piano Secondo H 270 cm

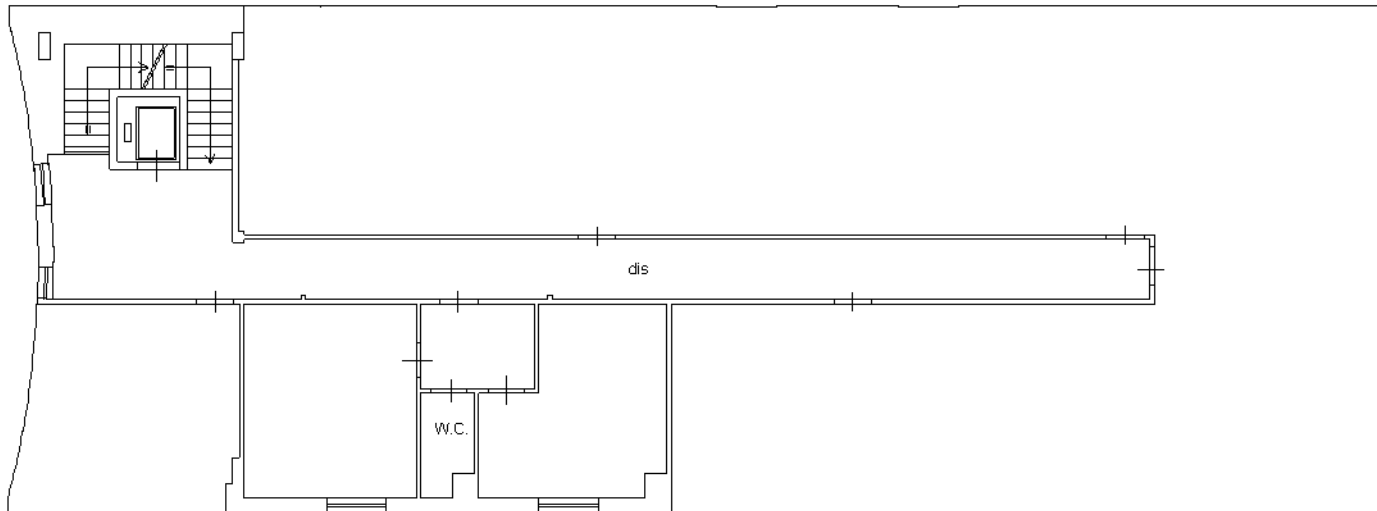

Via Villa Verona

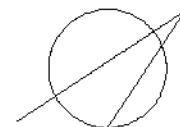

Nord

Ultima planimetria in atti