

**Agenzia del Territorio
CATASTO FABBRICATI
Ufficio Provinciale di
Palermo**

Dichiarazione protocollo n. PA0396297 del 06/12/2006

Planimetria di u.i.u. in Comune di Palermo

Via Villa Verona

civ. 35

Identificativi Catastali:

Sezione:

Foglio: 20

Particella: 547

Subalterno: 28

Compilata da:

~~XXXXXXXXXXXXXXXXXXXX~~

Iscritto all'albo:

Ingegneri

Prov. Palermo

N. 2598

Scheda n. 1

Scala 1:200

Pianta Piano Primo H= 270 cm

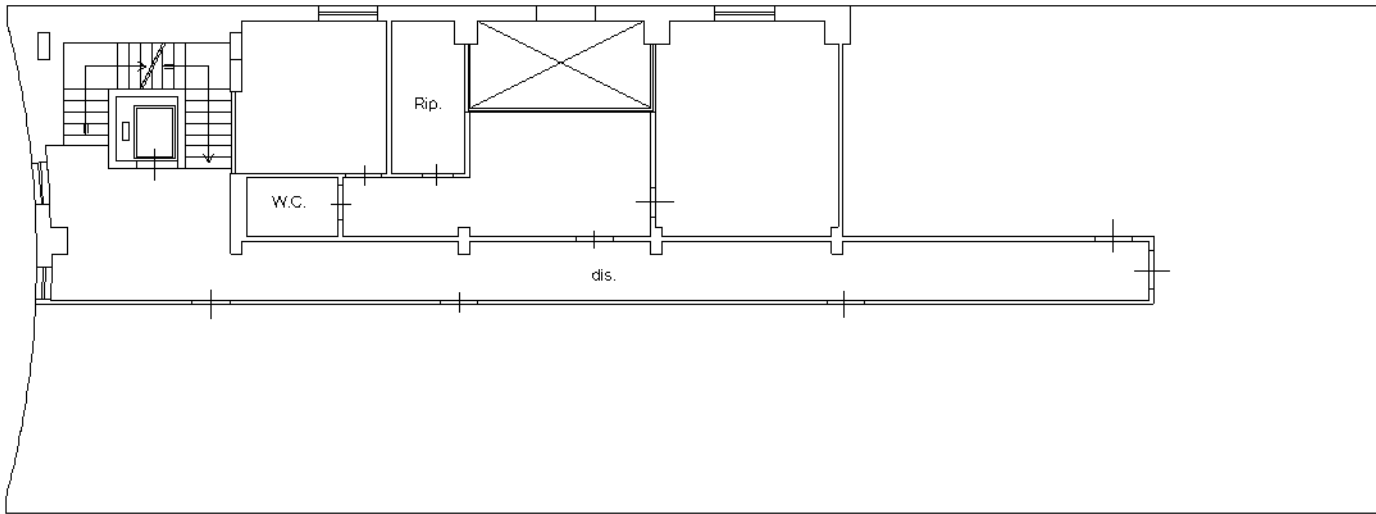

Via Villa Verona

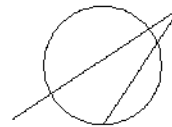

Nord

Ultima planimetria in atti