

Compilata da:
 Evangelista Michele Antonio
 Iscritto all'albo:
 Geometri
 Prov. Massa N. 679

Identificativi Catastali:
 Sezione: 44
 Foglio: 44
 Particella: 220
 Subalterno: 1

Diobizzazione protocollo n. 100051250 del 28/02/2011
 Planimetria di u.i.u. in Comune di Pietrasanta
 Via Della Dilettosa
 civ. 1

Scheda
 Scala 1: 500

Ultima planimetria in atti

Data: 04/09/2023 - n. T187142 - Richiedente: LNRGNN52P05E715A

Totale schede: 1 - Formato di acquisizione: A3(297x420) - Formato stampa richiesto: A4(210x297)

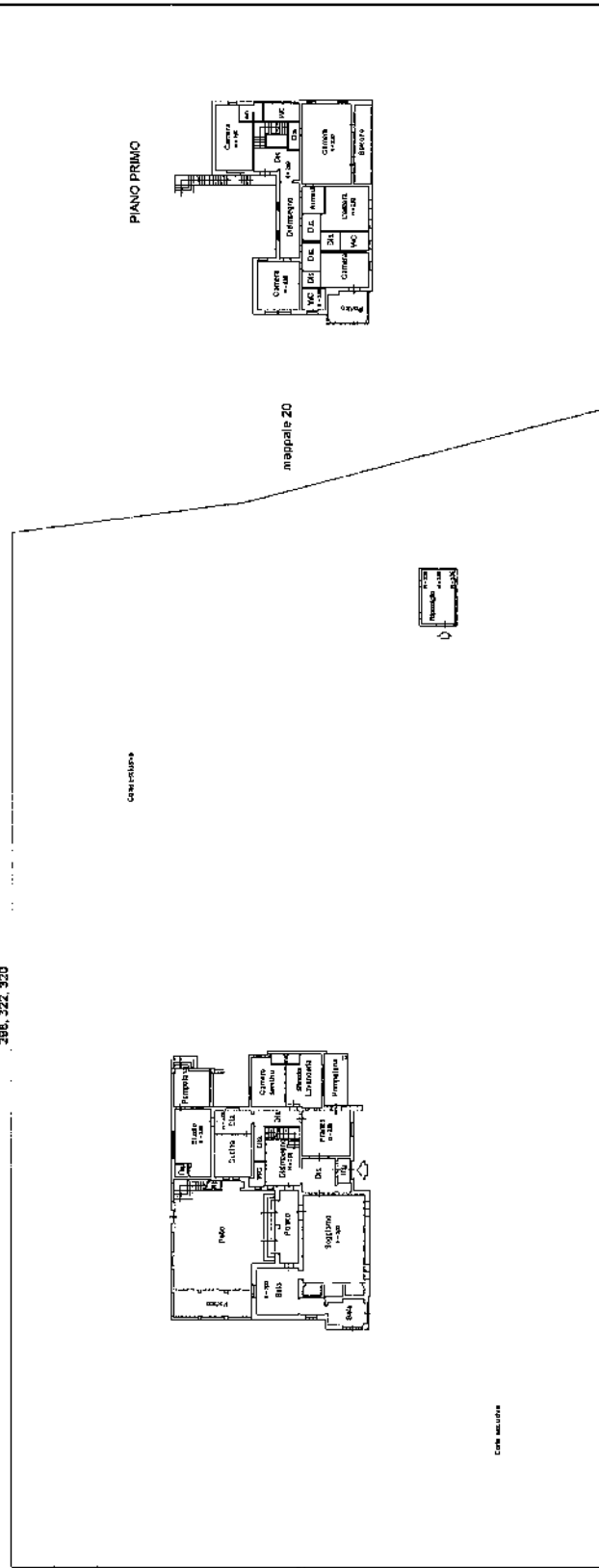

Catastro dei Fabbricati - Situazione al 04/09/2023 - Comune di PIETRASANTA (G638) - Foglio 44 - Particella 220 - Subalterno 1 - VIA DELLA DILETTOSA n. 1 Piano S.I.-I - 1