

MODULARIO
F. - Cat. S. T. - 366



MINISTERO DELLE FINANZE
DIREZIONE GENERALE DEL CATASTO E DEI SERVIZI TECNICI ERARIALI

MOD. A (Nuovo Catasto Edilizio Urbano)

Lire
30

NUOVO CATASTO EDILIZIO URBANO

(R. DECRETO-LEGGE 13 APRILE 1939, N. 652)

Planimetria dell'immobile situato nel Comune di TREVISO Via CASTELLANA

Ditta FAVARATO GIOVANNI NATO A QUINTO di TV IL 22-4-1938 Cond. "S. CHIARA"

Allegata alla dichiarazione presentata all'Ufficio Tecnico Erariale di TREVISO

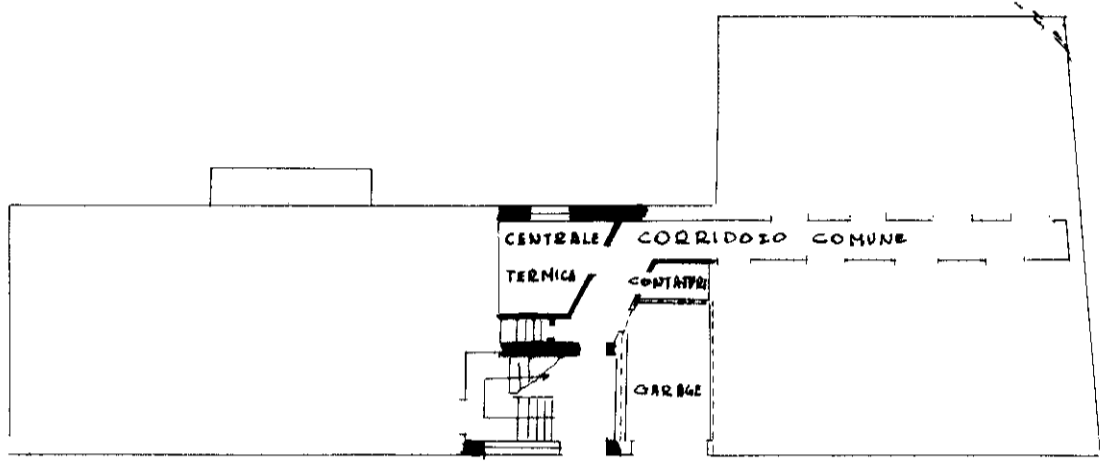

PIANO TERRA



D-3
540
9

ORIENTAMENTO

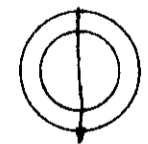

SCALA DI 1:200

SPAZIO RISERVATO PER LE ANNOTAZIONI D'UFFICIO

DATA
PROT. N°

ml 9

Compilata dal Geom. Costanzo
(Titolo, nome e cognome del tecnico)
NICHELE

Iscritto all'Albo dei GEOMETRI
della Provincia di TREVISO

DATA 20 LUGLIO 1966

Firma: Geom. Costanzo Nichelè

ISTITUTO POLIGRAFICO DELLO STATO

man 01