



# **Tribunale di Milano**

## **Procedura di esecuzione immobiliare**

**RG. 166/2023**

GIUDICE: **Dott.ssa Idamaria Chieffo**  
CUSTODE GIUDIZIARIO: **Avv. Alfonso Martucci**

### **FOTOGRAFIE**

**Lotto 1 - unità immobiliare in Milano - via Padova 272**



ESPERTO NOMINATO: **Arch. Alessandra Cavallo**  
Albo degli Architetti di Milano e Provincia al n. 10477  
Albo del Tribunale Civile di Milano al n. 635  
Registro degli Esperti Valutatori Certificati Norma UNI 11558:2014 al n. 01159

con studio in Milano  
e-mail: [cavallo.10477@gmail.com](mailto:cavallo.10477@gmail.com)  
PEC: [cavallo.10477@oamilano.it](mailto:cavallo.10477@oamilano.it)

**Lotto 1** \_\_\_\_\_ *negozio*

**Negozio**

Indirizzo e piano: \_\_\_\_\_ Milano, via Padova 272, piano T

Tipologia: \_\_\_\_\_ negozio soppalcato e bagno

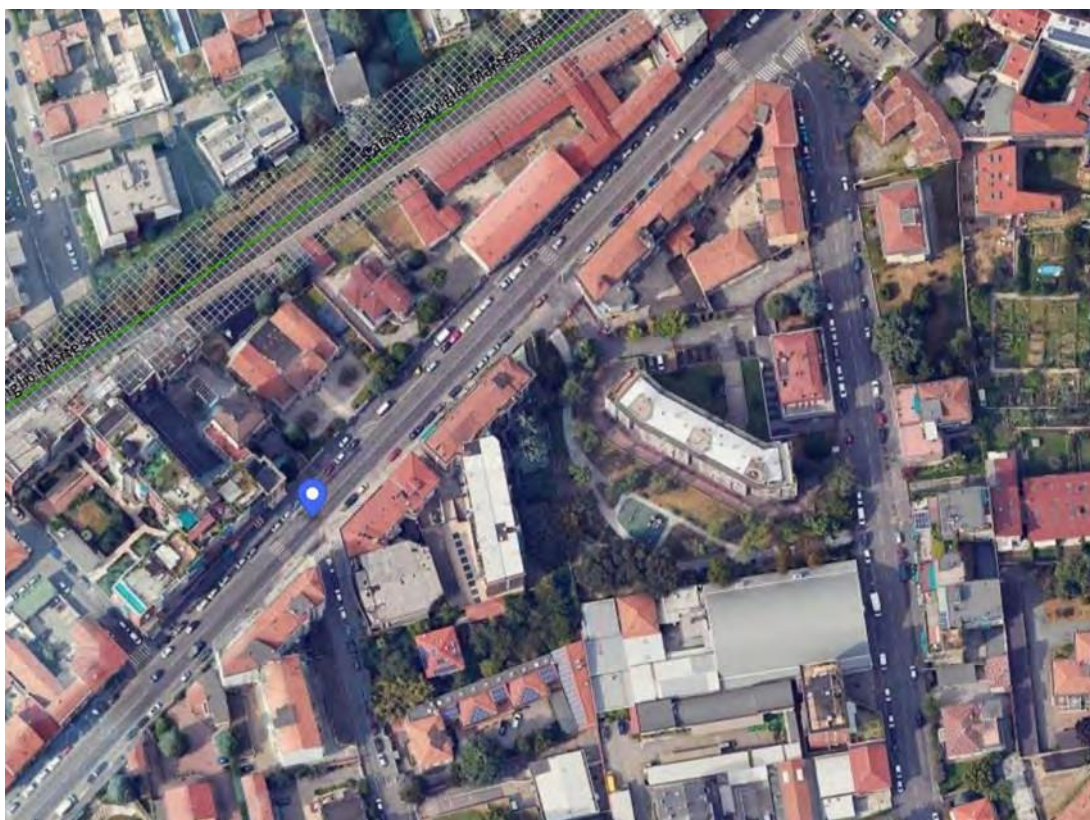
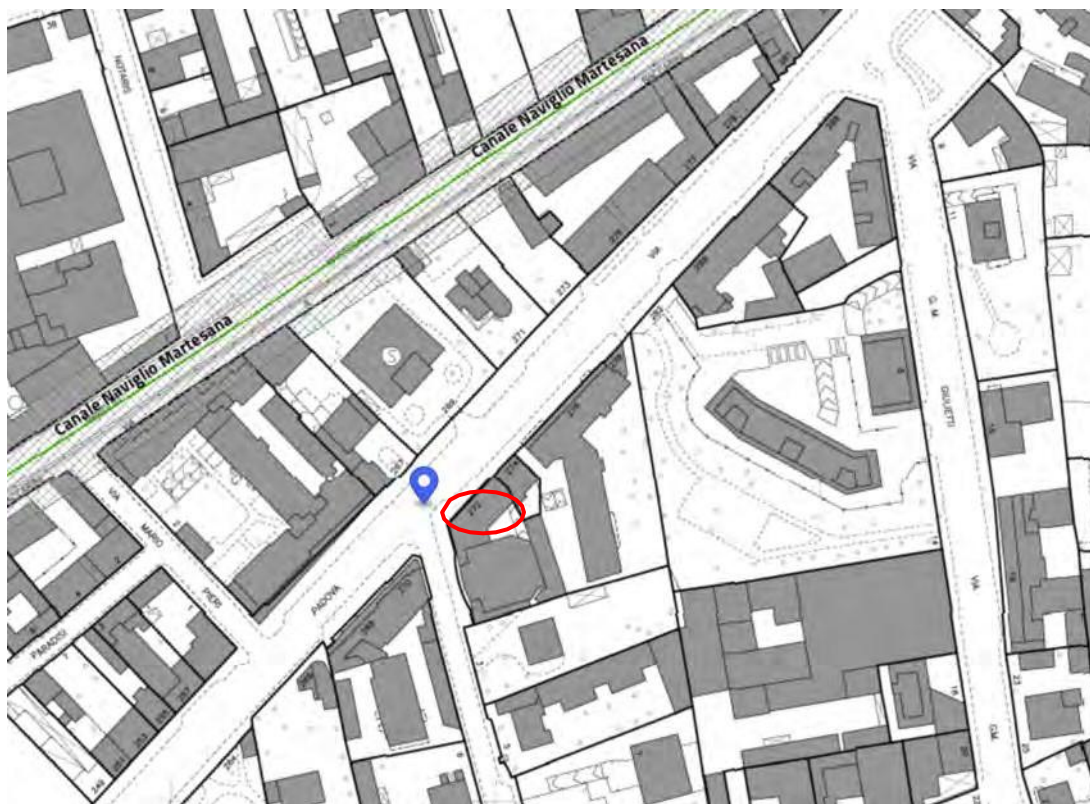

*Inquadramento territoriale - vista dell'area e individuazione fabbricato e accesso*



Negozio ingresso da via Padova

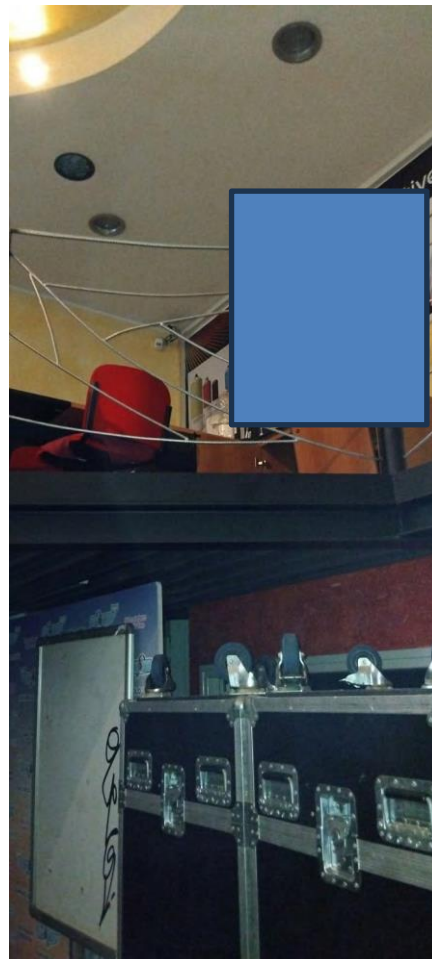
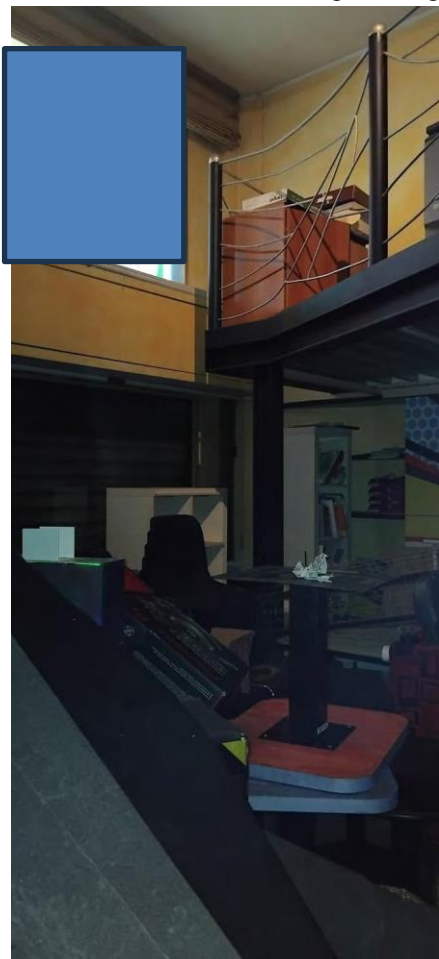



Accesso dal cortile al piano ammezzato



Piano ammezzato accessibile solo dal cortile interno  
Bagno di pertinenza del negozio al piano ammezzato



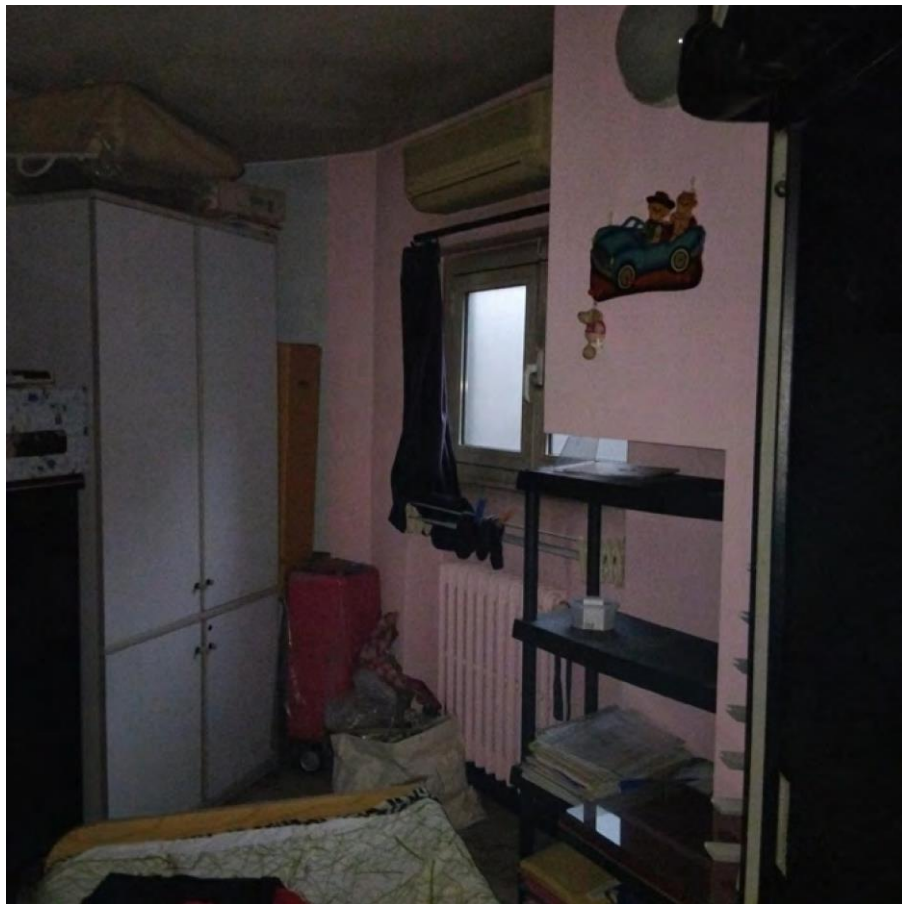

Locale al piano ammezzato accessibile dal cortile interno

