

**Agenzia del Territorio
CATASTO FABBRICATI
Ufficio Provinciale di
Palermo**

Dichiarazione protocollo n. PA0388090 del 17/07/2009

Planimetria di u.i.u. in Comune di Palermo

Via Ludovico Buglio

civ. 13-15

Identificativi Catastali:

Sezione:

Foglio: 19

Particella: 1278

Subalterno: 21

Compilata da:

Isritto all'albo:
Ingegneri

Prov. Palermo

N. 6747

Scheda n. 1

Scala 1:200

PIANO SECONDO

Int. 10 h= cm 350

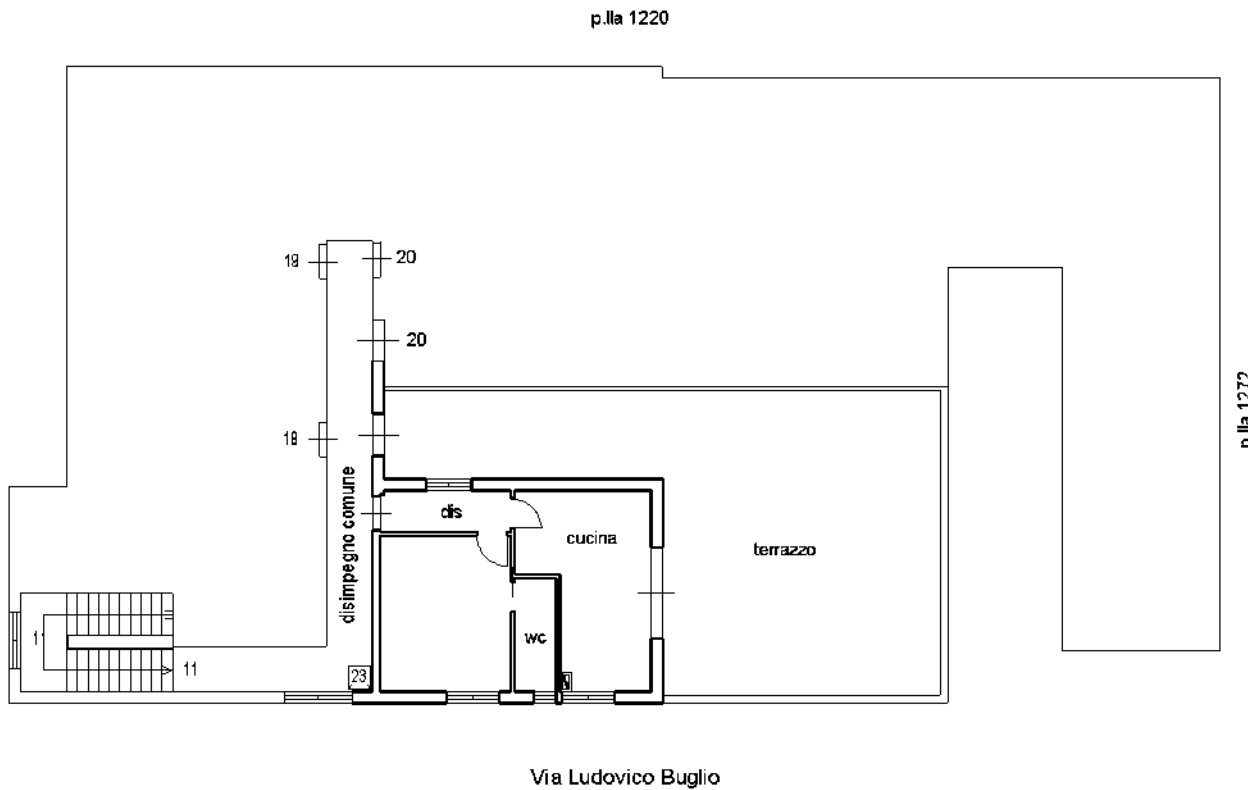

ORIENTAMENTO



Ultima planimetria in atti