

<b>ELABORATO PLANIMETRICO</b>	
Compilato da:	Arcoria Carmelo
Iscritto all'albo:	Geometri
Prov. Catania	N. 2482

**Agenzia del Territorio  
CATASTO FABBRICATI  
Ufficio Provinciale di  
Catania**

Comune di San Giovanni La Punta	Protocollo n. CT0147922 del 27/05/2005
Sezione: Foglio: 2 Particella: 779	Tipo Mappale n. 79482 del 23/03/2005

Dimostrazione grafica dei subalterni Scala 1 : 500

**PIANTA PIANO TERRA**

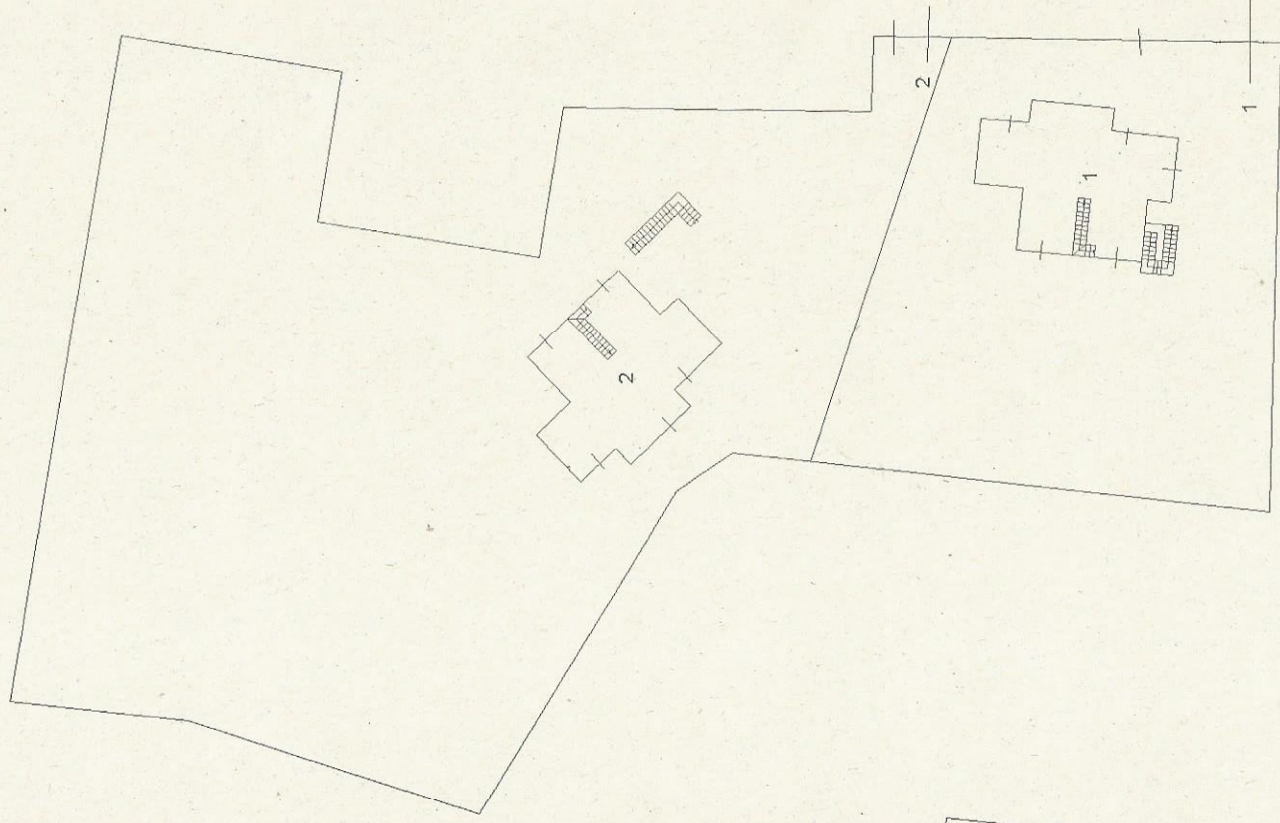

**PIANTA PIANO CANTINATO**

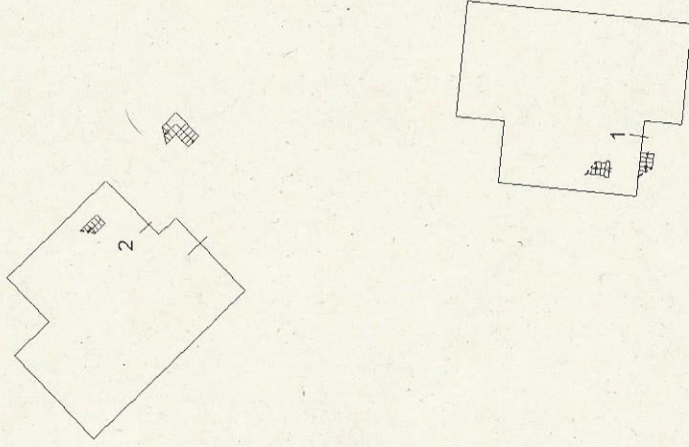

Ultima planimetria in atti

ALL G

ELABORATO PLANIMETRICO

Compilato da:  
Arcoria Carmelo  
Iscritto all'albo:  
Geometri  
Prov. Catania N. 2482

Agenzia del Territorio  
**CATASTO FABBRICATI**  
Ufficio Provinciale di  
Catania

Comune di San Giovanni La Punta

Protocollo n. CT0147922 del 27/05/2005

Sezione: Foglio: 2 Particella: 779

Tipo Mappale n. 79482 del 23/03/2005

Dimostrazione grafica dei subalterni

Scala 1 : 500

PIANTA PIANO TERRA

PIANTA PIANO CANTINATO

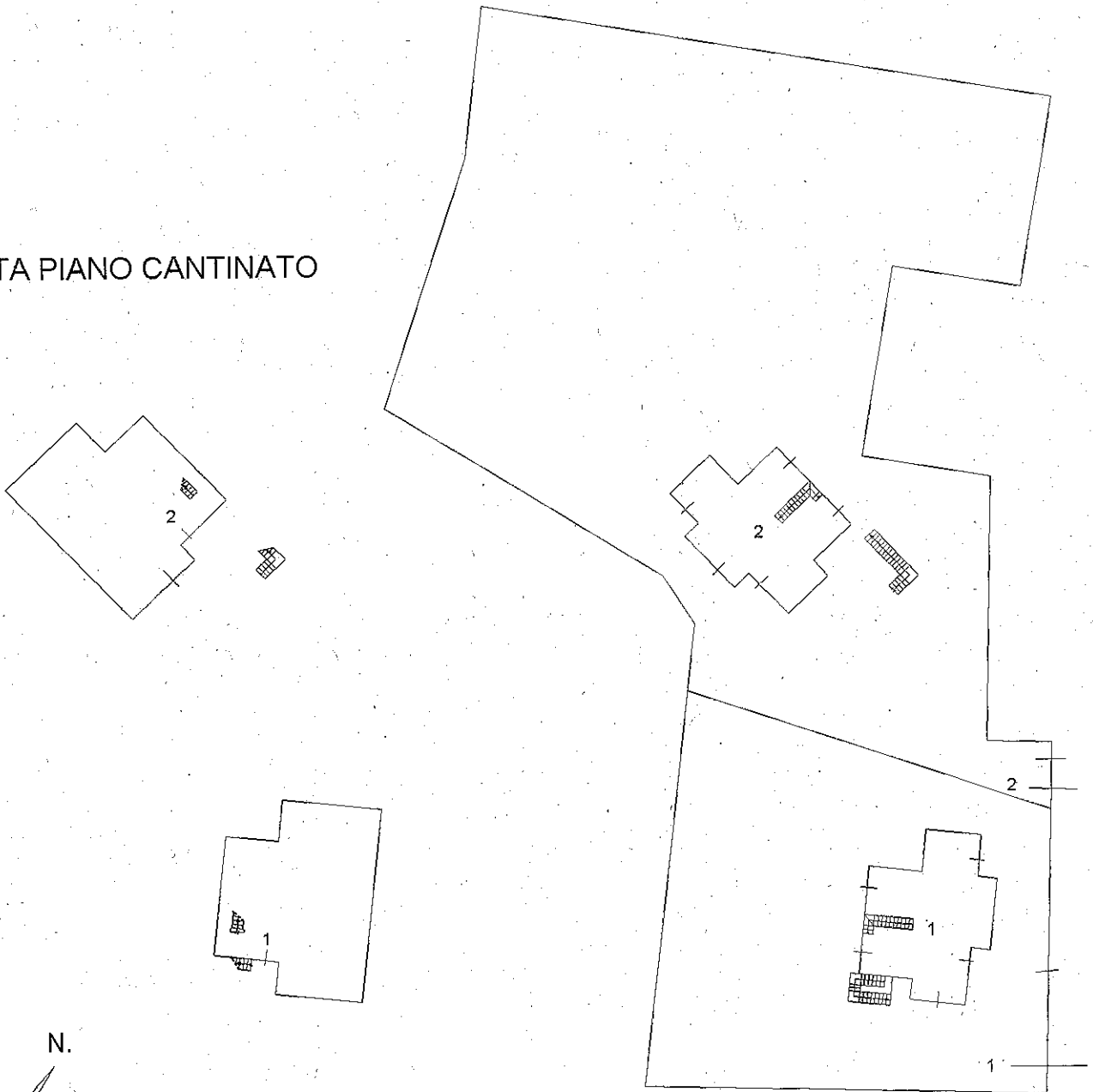

N.

Ultima Planimetria in atti

Catasto dei fabbricati - Situazione al 06/11/2017 - Comune di SAN GIOVANNI LA PUNTA (H922) - Foglio: 2 Particella: 779 - E

Direzione Provinciale di Catania

Ufficio Provinciale - Territorio

Servizi Catastali

Comune di: SAN GIOVANNI LA PUNTA

Elenco Subalterni

ACCERTAMENTO DELLA PROPRIETA IMMOBILIARE URBANA  
ELENCO DEI SUBALTERNI ASSEGNATI

Comune	Sezione	Foglio	Particella		Tipo mappale	del:
SAN GIOVANNI LA PUNTA		2	779		79482	
Sub	UBICAZIONE via/piazza	n°civ	Piani	Scala	Int.	DESCRIZIONE
1	via monaci mantia	SN	S1-T			ABITAZIONE DI TIPO ECONOMICO
2	via monaci mantia	SN	S1-T			ABITAZIONE DI TIPO ECONOMICO

Visura ordinaria

Richiedente: **PER CTU DI CT ARCH OLIVERI VINCENZA**

\* Codice Fiscale Validato in Anagrafe Tributaria

Data: 06/11/2017 - n. CT0229488 - Richiedente

**ELABORATO PLANIMETRICO**

Compilato da:  
Arcoria Carmelo

Iscritto all'albo:  
Geometri

Prov. Catania N. 2482

Agenzia del Territorio  
**CATASTO FABBRICATI**  
Ufficio Provinciale di  
Catania

Comune di San Giovanni La Punta  
Sezione: Foglio: 2 Particella: 779

Protocollo n. CT0147922 del 27/05/2005  
Tipo Mappale n. 79482 del 23/03/2005

Dimostrazione grafica dei subalterni Scala 1 : 500

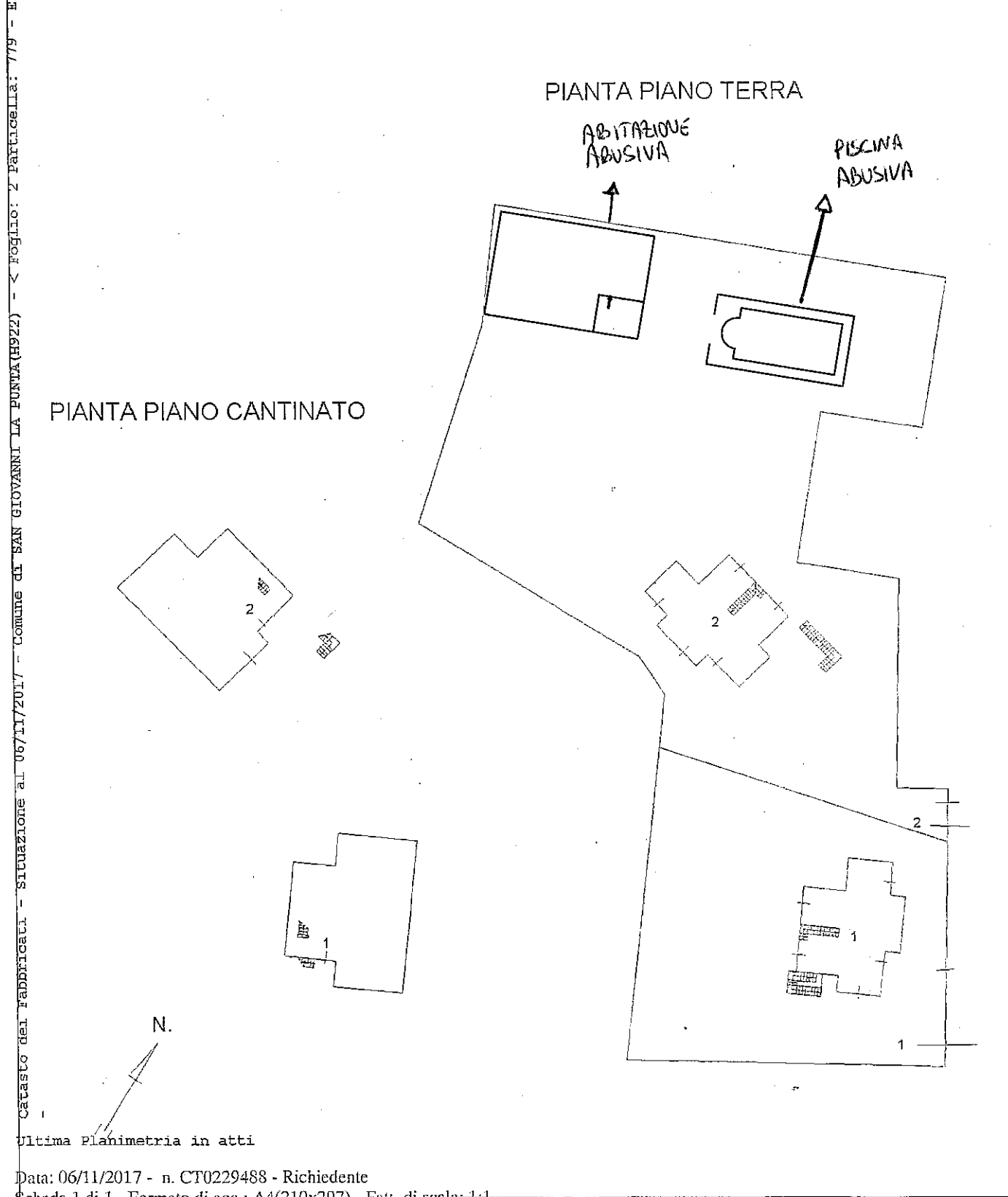

Ultima Planimetria in atti

Catasto dei fabbricati - Situazione al 06/11/2017 - Comune di SAN GIOVANNI LA PUNTA (H922) - < Foglio: 2 Particella: 779 -

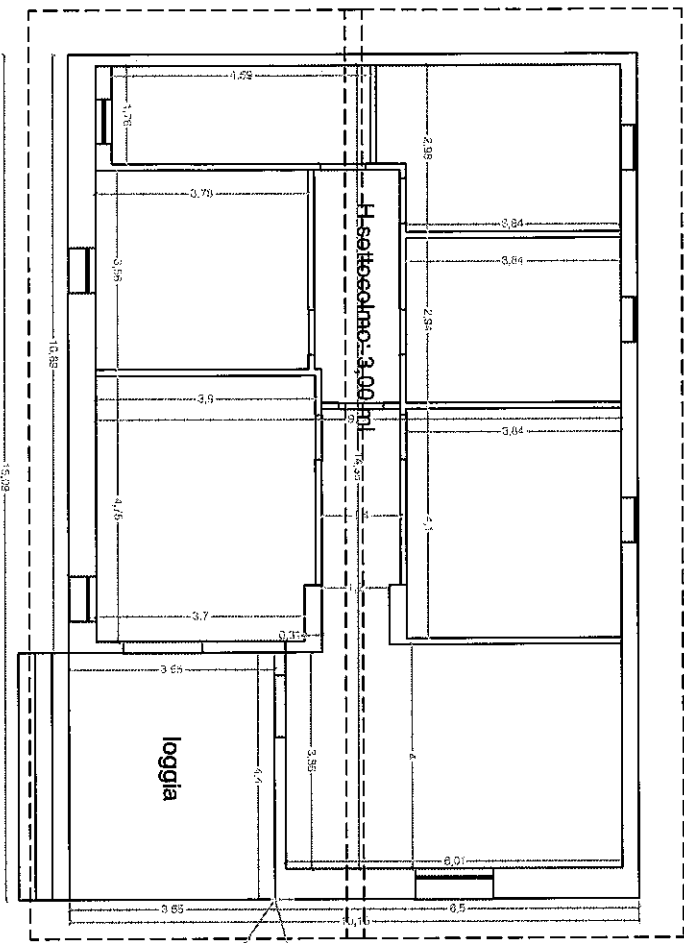

→ ABITAZIONE ABUSIVA



Sup. Utile: 120,00mq

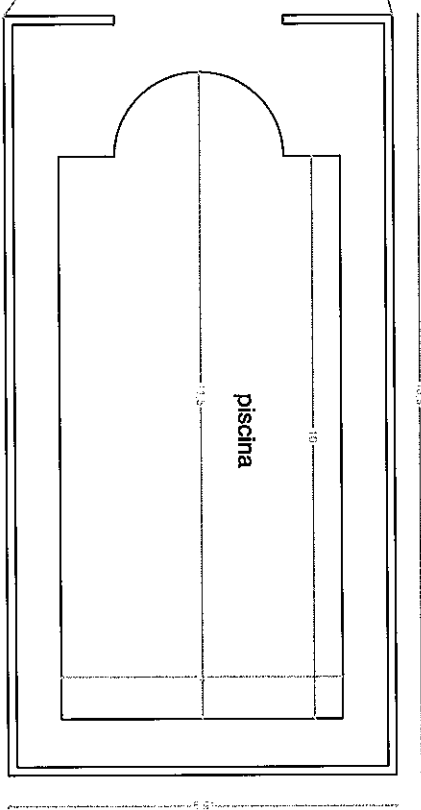

→ PISCINA SCOPERTA ABUSIVA