



N=5047200

E=1523600

1 Particella: 68

Comune: (MI) MONZA

Foglio: 64

Scala originale: 1:1000

Dimensione cornice: 267.000 x 189.000 met

6-Dic-2023 14:10:44
metProtcollo pratica T246723/2023

MODULARIO
P. - Cat. S. T. - 215

MOD. B (Nuovo Catasto Edilizio Urbano)

NUOVO CATASTO EDILIZIO URBANO

(N. DECRETO-LEGGI 3 APRILE 1968, N. 645)

Planimetria dell'immobile situato nel Comune di MONZA - Viale Grigna 7
Ditta Gestione Case Per Lavoratori - ROMA - Via Bissolati 24
Allegata alla dichiarazione presentata all'Ufficio Tecnico Erariale di Milano

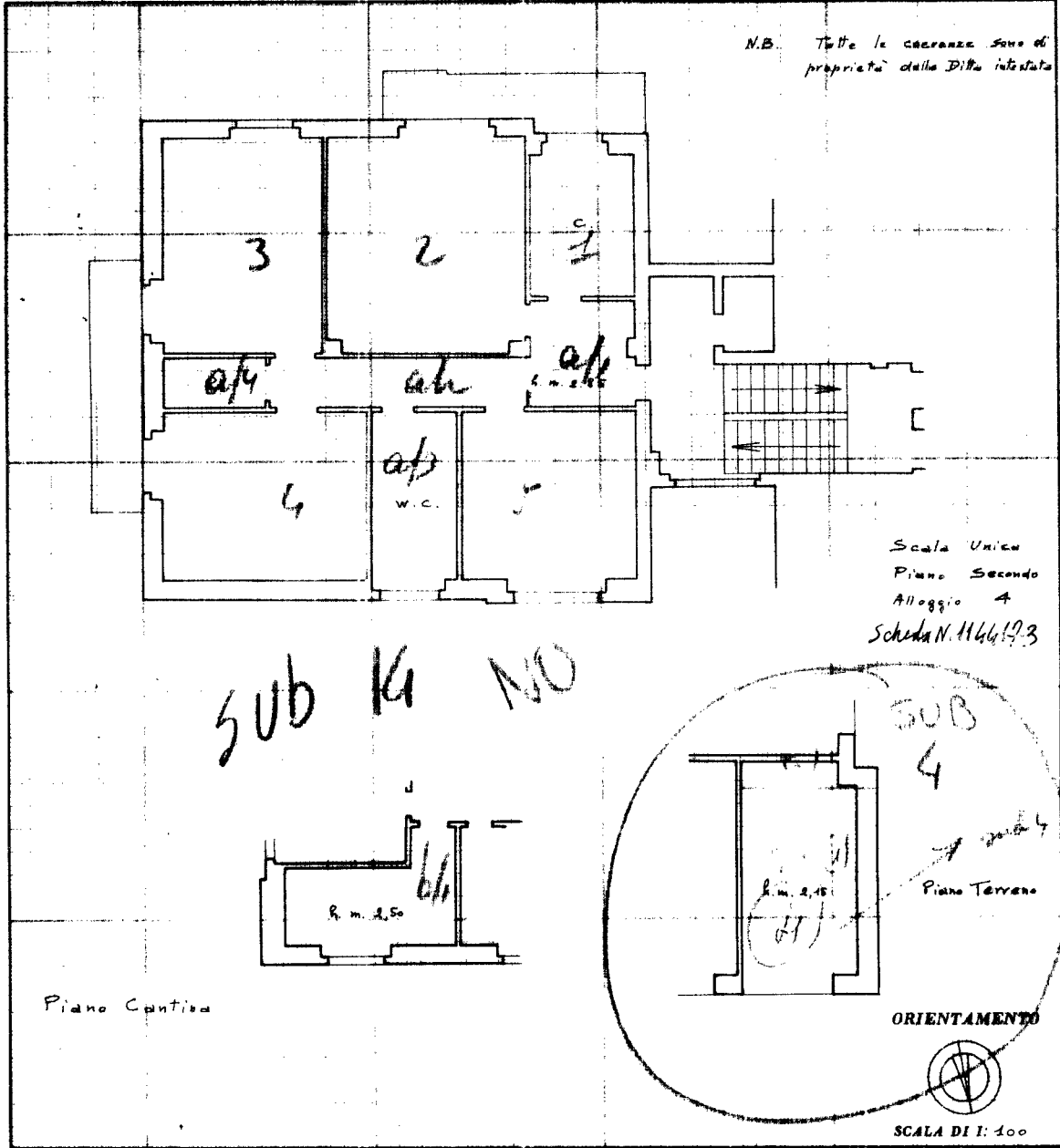

SPAZIO RISERVATO PER LE ANNOTAZIONI D'UFFICIO

DATA _____
PROT. N° _____

Compilata dal Dott. Ing. Mario Villa
(Titolo, nome e cognome del tecnico)

Iscritto all'Albo degli Ingegneri n. 1998
della Provincia di Milano

DATA 29-12-1965

Firma: *[Signature]*



10 metri

Catasto dei Fabbricati - Situazione al 15/11/2023 - Comune di MONZA(F704) - < Foglio 64 - Particella 68 - Subalterno 4 >
VIA ANGELO POLIZIANO n. 24 Piano T

Ultima planimetria in atti

MODULARIO
F. rig. rend. 407

MINISTERO DELLE FINANZE
DIREZIONE GENERALE DEL CATASTO E DEI SS.TT.EE.

* MOD. BN (CEU) *

CATASTO EDILIZIO URBANO (RDL 13-4-1939, n. 652)

Planimetria di u.i.u. in Comune di MONZA via POLIZIANO civ. 24

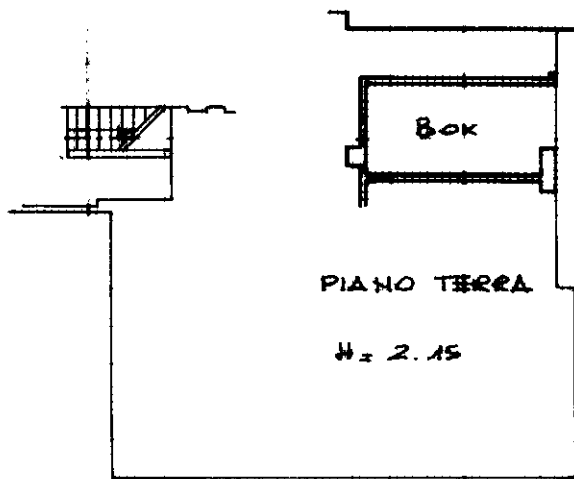

VIA POLIZIANO

ORIENTAMENTO



SCALA DI 1: 200

Dichiarazione di N.C.
 Denuncia di variazione

Compilata dal ARCH. FOSSATI BRUNO
 (Titolo, cognome e nome)

DEPOSITATO ALL'UFFICIO

Ultima planimetria in atti

Identificativi catastali
 Data presentazione: 24/02/1989 - Data: 15/11/2023 - n. T306872 - Richiedente: CLZCRL67H561625B

Totale schede: 1 - Formato di acquisizione: dalla provincia di Milano - n. 68 sub. 6
 data 16-5-89 Firma Bruno Fossati



1011012
 24 MAG 1989

Catasto dei Fabbricati - Situazione al 15/11/2023 - Comune di MONZA(F704) - < Foglio 64 - Particella 68 - Subalerno 6 >
 VIA POLIZIANO 24 MONZA

MODULARIO
f. - Cat. S. T. - 315



MINISTERO DELLE FINANZE

MOD. B (Nuovo Catasto Edilizio Urbano)

DIREZIONE GENERALE DEL CATASTO E DEI SERVIZI TECNICI ERARIALI

Lire
15

NUOVO CATASTO EDILIZIO URBANO

(R. DECRETO-LEGGE 13 APRILE 1939, N. 652)

Planimetria dell'immobile situato nel Comune di Monza Via Poliziano, 24

Ditta Istituto Autonomo Case Popolari della Provincia di Milano - Viale Romagna, 26.

Allegata alla dichiarazione presentata all'Ufficio Tecnico Erariale di Milano

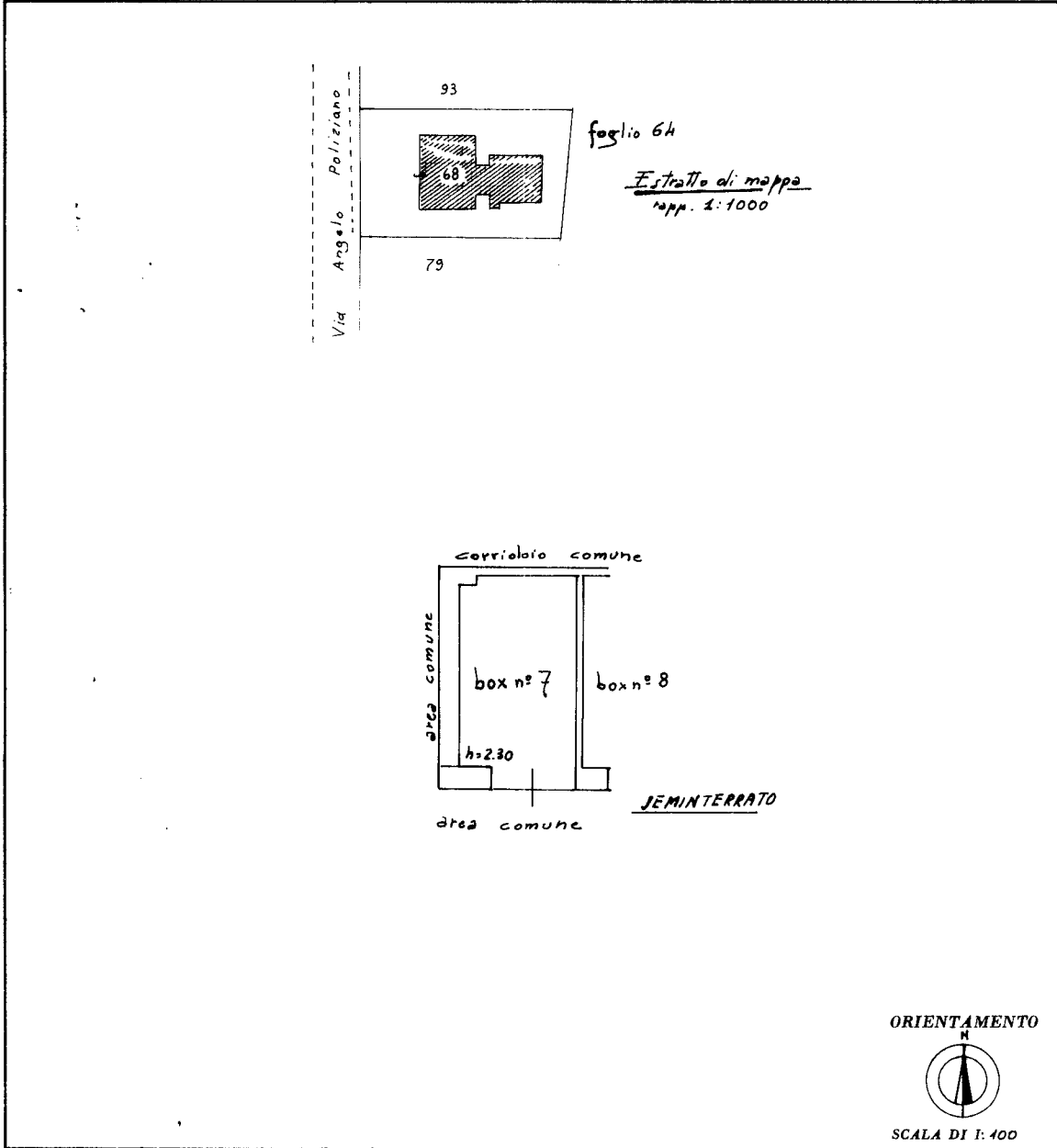

SPAZIO RISERVATO PER LE ANNOTAZIONI D'UFFICIO	
<p>DATA PROT. N°</p> <p>15118878- 9576</p>	<p>foglio 64 mapp. 68 (parte)</p> <p>7</p>

Compilata dal P.I.E.
(Titolo, nome e cognome del tecnico)
Pimpinelli Pietro
Iscritto all'Albo dei Periti Industriali
della Provincia di Milano
DATA 9-3-78
Firma:

10 metri

Catasto dei Fabbricati - Situazione al 15/11/2023 - Comune di MONZA(F704) - < Foglio 64 - Particella 68 - Subalterno 7 >
VIA ANGELO POLIZIANO n. 24 Piano T

Ultima planimetria in atti

MODULARIO
F. - Cat. S. T. - 215

Mod. B (Nuovo Catasto Edilizio Urbano)

NUOVO CATASTO EDILIZIO URBANO

(IN DECRETO-LEGGI 13 APRILE 1959, N. 645)

Planimetria dell'immobile situato nel Comune di MONZA - Viale Grigna 7
Ditta Gestione Case Per Lavoratori - ROMA - Via Bissolati 24
Allegata alla dichiarazione presentata all'Ufficio Tecnico Erariale di Milano

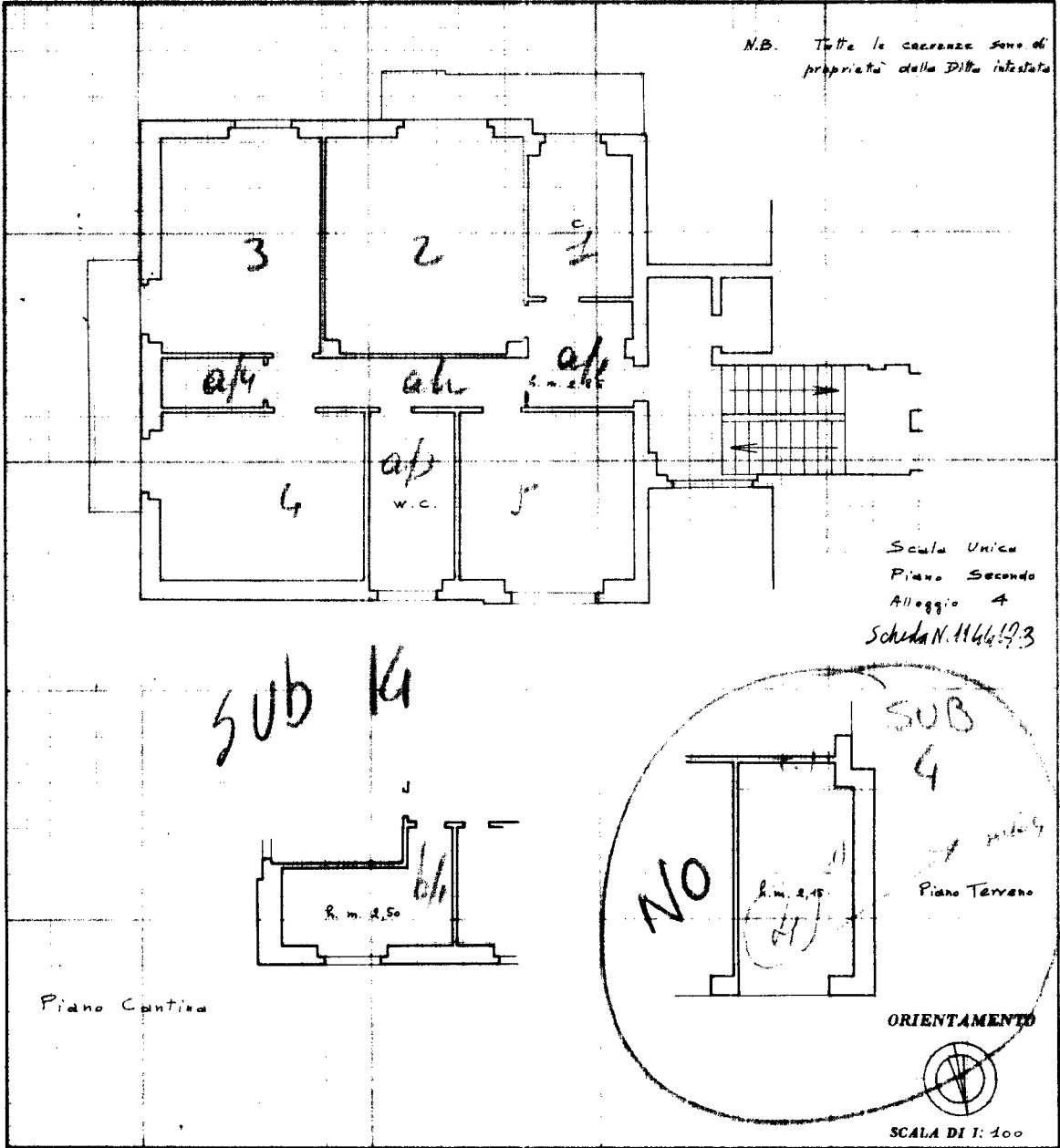

SPAZIO RISERVATO PER LE ANNOTAZIONI D'UFFICIO

DATA
PROT. N°

Compilata dal Dott. Ing. Mario Villa
(Titolo, nome e cognome del redattore)

Iscritto all'Albo degli Ingegneri n. 1998
della Provincia di Milano

DATA 29-12-1965

Firma:

LIBRERIA DEGLI UFFICI
MILANO
Via F. Testi, 28 - Telefono 02/27
CONCESSIONARIA AUTORIZZATA

10 metri

Catasto dei Fabbricati - Situazione al 15/11/2023 - Comune di MONZA(F704) - < Foglio 64 - Particella 68 - Subalterno 14 >
VIA ANGELO POLIZIANO n. 24 Piano S1 - 1

MODULARIO
P. - Cat. S. T. - 215

Mod. B (Nuovo Catasto Edilizio Urbano)

NUOVO CATASTO EDILIZIO URBANO

(R. DECRETI-LEGGI 15 APRILE 1959 N. 462)

Planimetria dell'immobile situato nel Comune di MONZA - Viale Grignani 7
Ditta Gestione Case Per Lavoratori - ROMA - Via Bissolati 24
Allegata alla dichiarazione presentata all'Ufficio Tecnico Erariale di Milano.

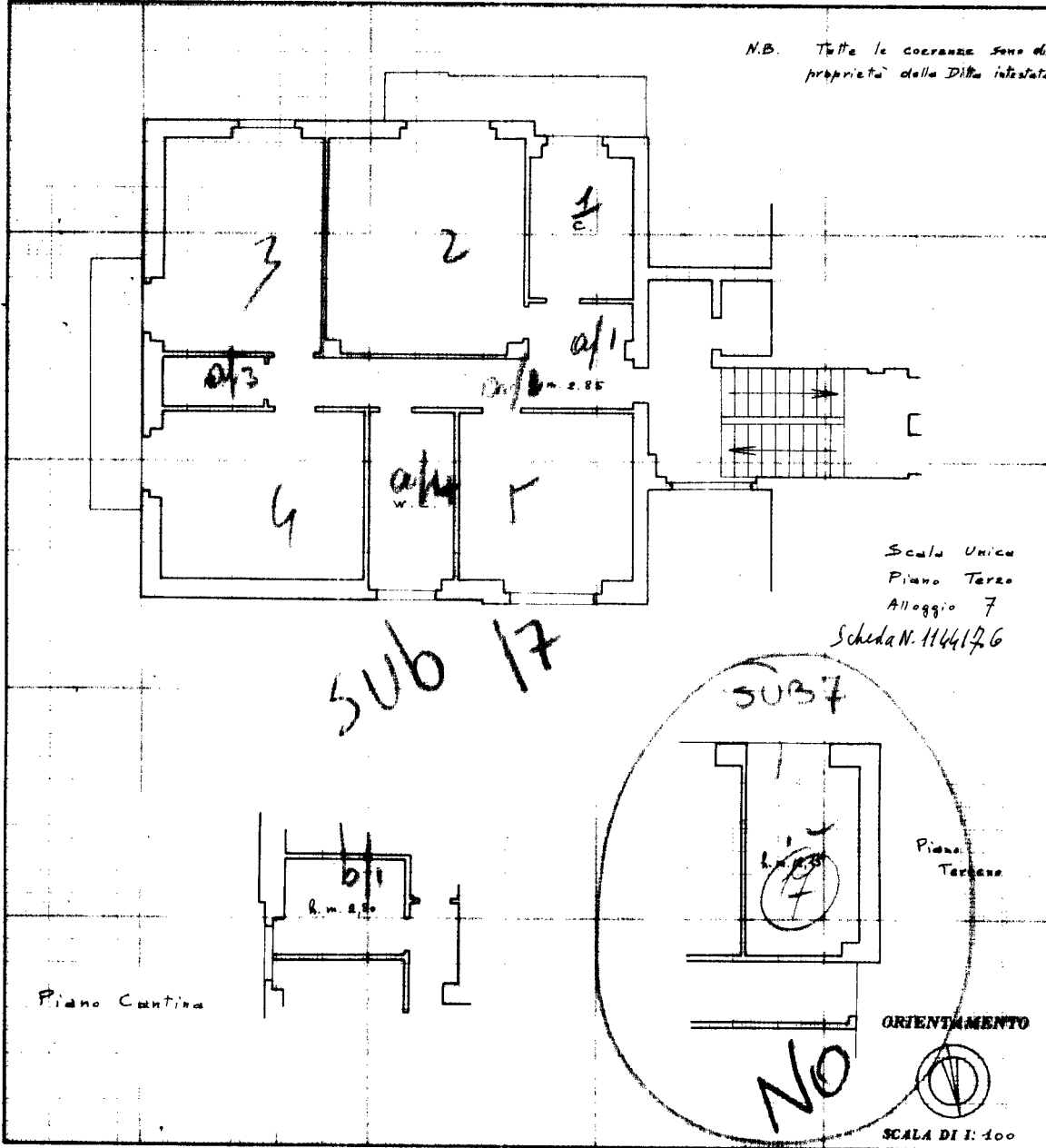

SPAZIO RISERVATO PER LE ANNOTAZIONI D'UFFICIO

DATA	
PROT. N°	

LIBRERIA DEGLI UFFICI
MILANO
Via S. Pietro 21 - Telefono 02/277777
RIPRODUZIONE AUTORIZZATA

Compilata dal Dott. Ing. Maria Villa
(Titolo, nome e cognome del redattore)

Iscritto all'Albo degli Ingegneri n. 1998
della Provincia di Milano

DATA 20-12-1965

Firma: [Signature]

10 metri

Catasto dei Fabbricati - Situazione al 15/11/2023 - Comune di MONZA(F704) - < Foglio 64 - Particella 68 - Subalterno 17 >
VIA ANGELO POLIZIANO n. 24 Piano S1 - 2

N=5055700



E=1526700

1 Particella: 53

Comune: (MI) USMATE VELATE
Foglio: 17
Scala originale: 1:1000
Dimensione cornice: 267.000 x 189.000 metProtcollo pratica T247436/2023
6-Dic-2023 14:12:54

MODULARIO
F. reg. rend. 498



MINISTERO DELLE FINANZE
DIREZIONE GENERALE DEL CATASTO E DEI SERVIZI TECNICI ERARIALI

MOD. A (Nuovo Catasto Edilizio Urbano)

NUOVO CATASTO EDILIZIO URBANO

Lire
150

(R. DECRETO-LEGGE 13 APRILE 1939, N. 652)

Planimetria dell'immobile situato nel Comune di USMATE VELATE Via CASCINA TAMBURINA
 Ditta TEU. COL. MALTESE GIOVANNI nato a TRAPANI il 29.10.1931 propr. 1/2 (C.F. MLT. GUN. 31829. L331M)
PASTORE MARIA TERESA nata a BOVIGNO il 18.3.1946 propr. 1/2 (C.F. PST. MTR. 46658. H620E)
 Allegata alla dichiarazione presentata all'Ufficio Tecnico Erariale di MILANO

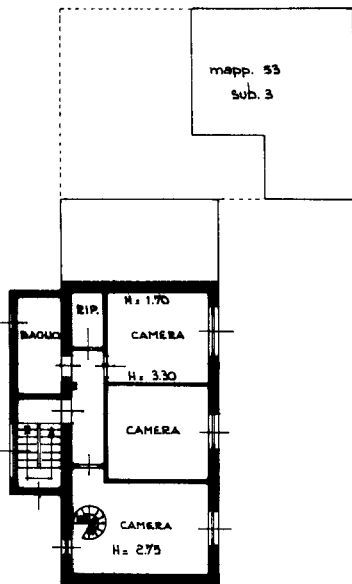

PIANO PRIMO

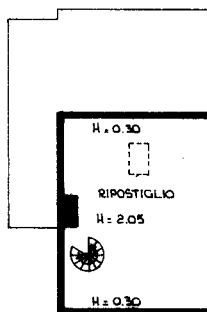

PIANO SECONDO

ORIENTAMENTO



SCALA DI 1:200

SPAZIO RISERVATO PER LE ANNOTAZIONI D'UFFICIO

DATA	PARTITA
PROT. N°	FOGLIO 17
	MAPPALE 53
	SUB. 2

Compilata dal **GEOMETRA**

(Titolo, nome e cognome del tecnico)
FELICE PIOTELLI

Iscritto all'Albo dei **GEOMETRI**

della Provincia di **MILANO** n° **6269**

DATA **25.11.1985**

Firma:

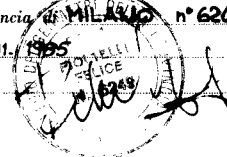

Ultima planimetria in atti

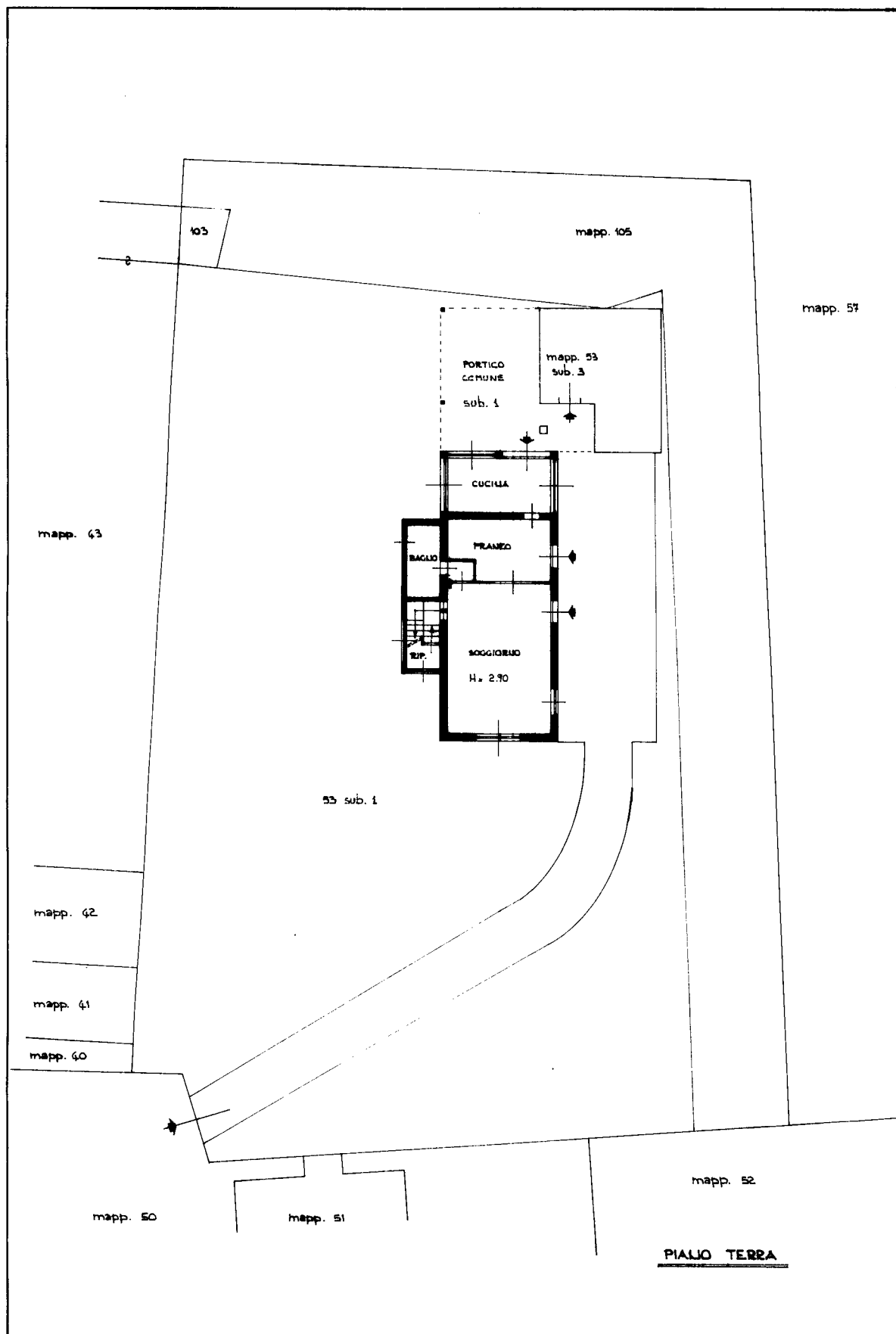

MODULARIO
F. - reg. rend. 487



MINISTERO DELLE FINANZE
DIREZIONE GENERALE DEL CATASTO E DEI SERVIZI TECNICI ERARIALI

Mod. B (Nuovo Catasto Edilizio Urbano)

Lire
100

NUOVO CATASTO EDILIZIO URBANO

(R. DECRETO-LEGGE 15 APRILE 1989, N. 652)

Planimetria dell'immobile situato nel Comune di USMATE VELATE

Via CASCINA TAMBURINA

Ditta TEU. COL. MALTESE GIOVANNI nato a TRAPANI il 29.10.1931 propr. 1/2 (c.p. MLT. GIU. 31829. L.331M)
PASTORE MARIA TERESA nata a BOVICO il 18.2.1946 propr. 1/2 (c.p. PST. MTR. L.6C.58. H.620E)
Allegata alla dichiarazione presentata all'Ufficio Tecnico Erariale di MILANO

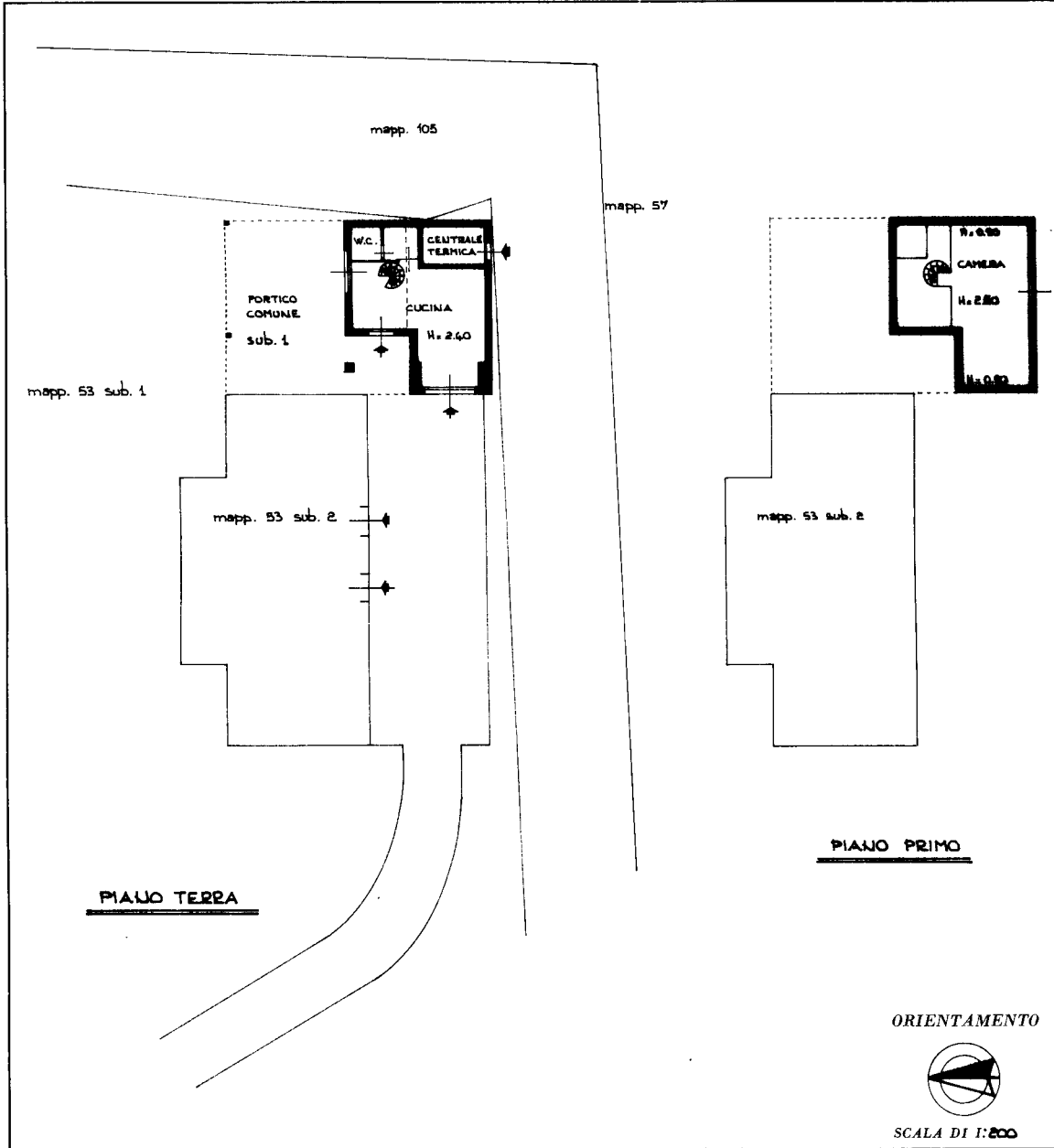

SPAZIO RISERVATO PER LE ANNOTAZIONI D'UFFICIO	
DATA	PARTITA
PROT. N°	FOGLIO 17
	MAPPALE 53
	SUB. 3

Compilata dal **GEOMETRA**
(Titolo, nome e cognome del tecnico)
FELICE PIOTELLI
Iscritto all'Albo dei **GEOMETRI**
della Provincia di **MILANO** n° **6269**
DATA **25-11-1985**
Firma:

Catasto dei Fabbricati - Situazione al 15/11/2023 - Comune di USMATE VELATE(L511) - < Foglio 17 - Particella 53 - Subalterno 3 >
Inqu. 01
CASCINA TAMBURINA Piano T - 1

Ultima planimetria in atti