

MODULARIO
a.r. n. 487



MINISTERO DELLE FINANZE
DIPARTIMENTO DEL TERRITORIO
CATASTO EDILIZIO URBANO (RDL 13-4-1939, n. 652)

MOD. BN (CEI)

LIRE
200

Planimetria di u.i.u. in Comune di MELDOLA via BRUNO BUOZZI civ. 10

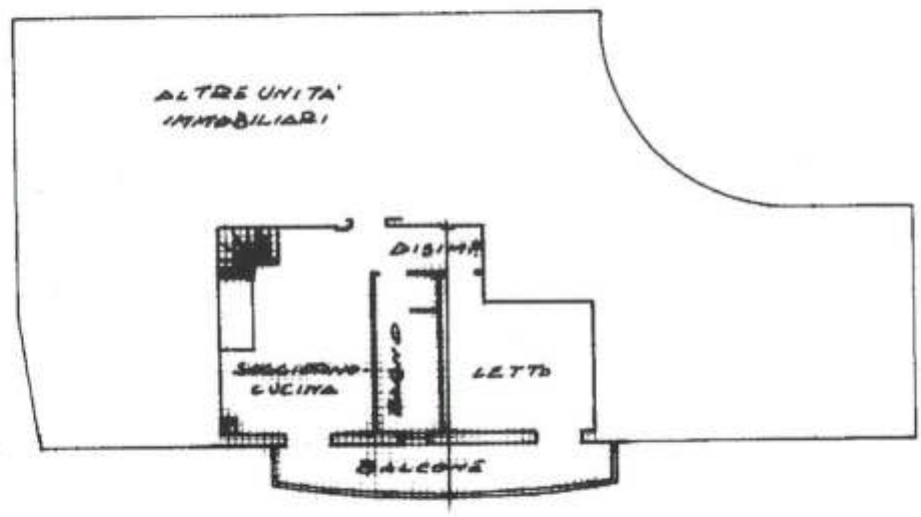

PIANO TERRA
n. 20

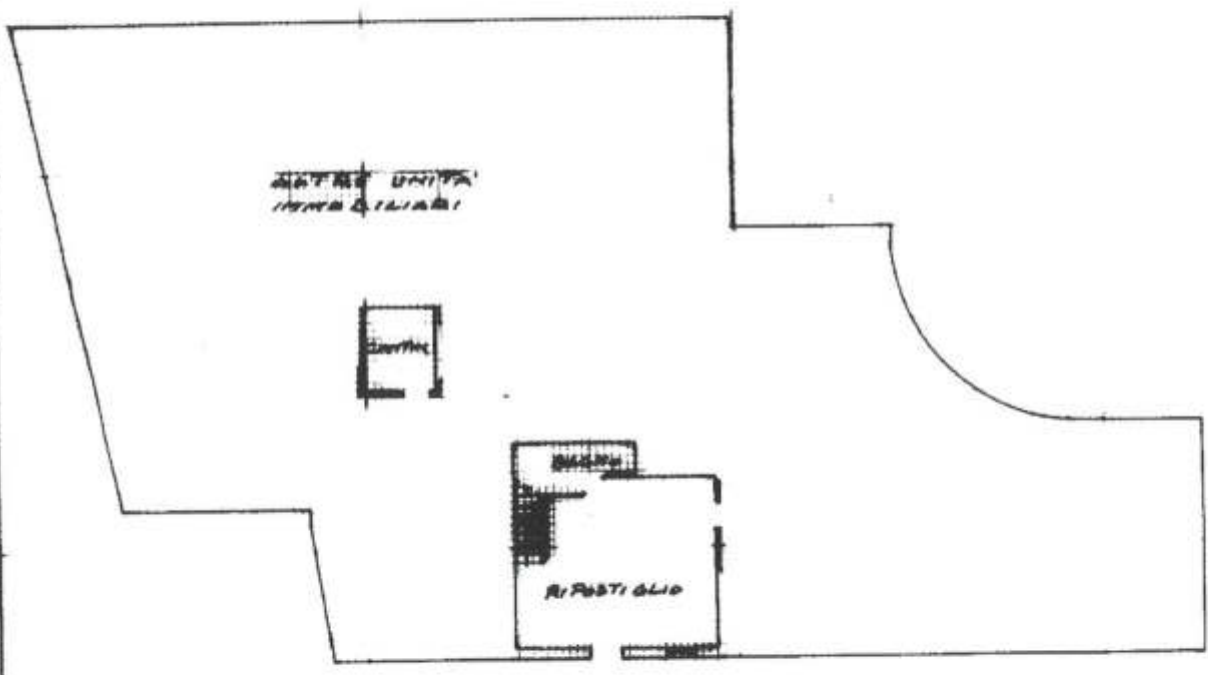

PIANO SEMINTERATO
n. 20

ORIENTAMENTO



SCALA DI 1:100

Catasto di fabbricati - Situazione - Comune di MELDOLA (F097) - < Foglio 10 - Particella 3064 - Subalerno 2 >
11/04/01

Dichiarazione di N.C.
Denuncia di variazione

Compilata dal Geom. MASCI FRANCO
(Titolo, cognome e nome)

RISERVATO ALL'UFFICIO

Identificativo catastale
n. 3064 sub. 2

Iscritto all'albo dei GEOMETRI
FED. CESENA n. 1395
data 04/08/2000 Firma [Signature]



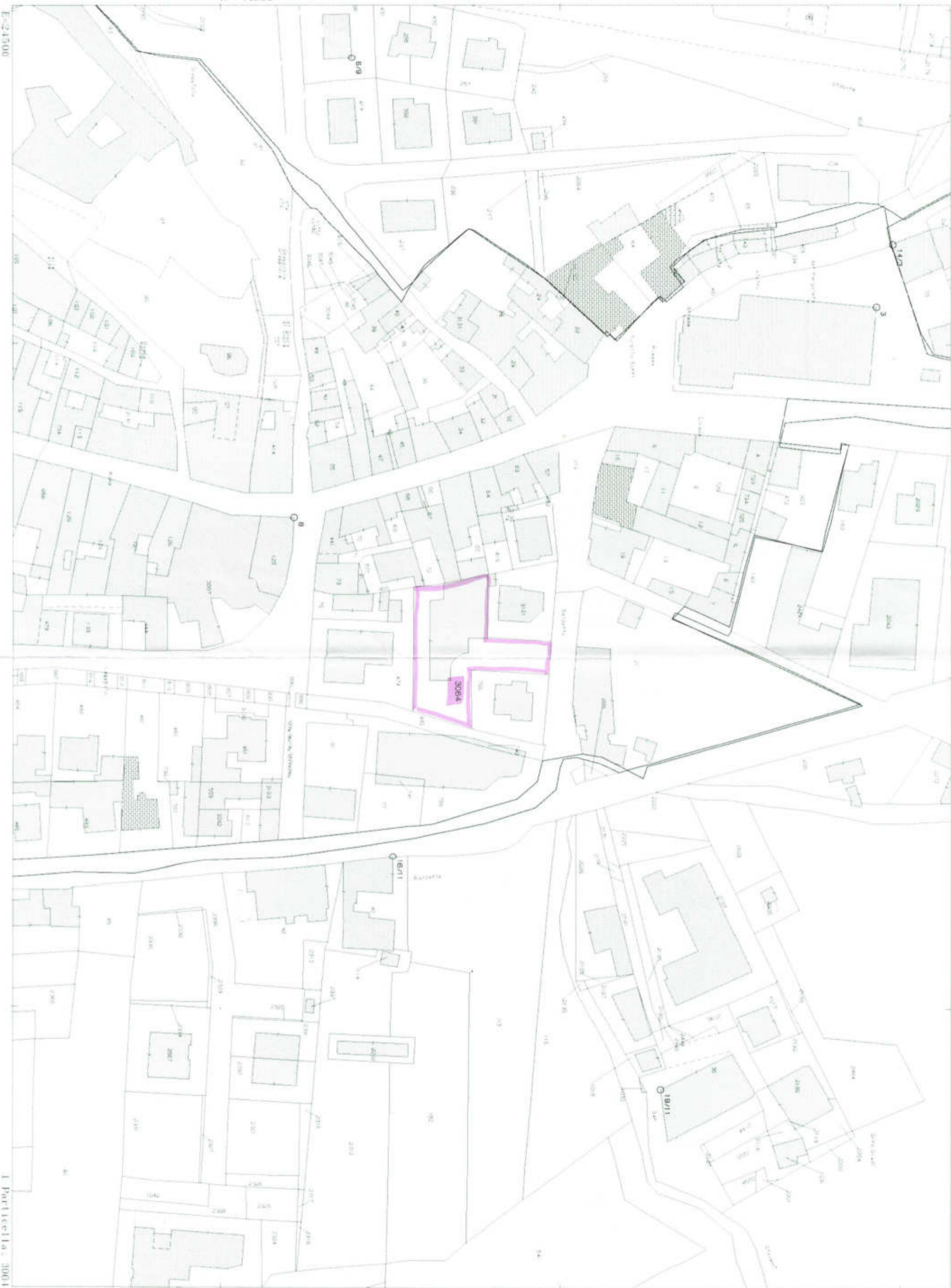

E=24300

I Particella: 3004

ACCERTAMENTO DELLA PROPRIETÀ IMMOBILIARE URBANA ELENCO DEI SUBALTERNI ASSEGNATI

Comune MELDOLA	Sezione	Foglio 10	Particella 3064	Tipo mappale	del:
-------------------	---------	--------------	--------------------	--------------	------

Sub	UBICAZIONE via/piazza	n.civ	Piani	Scala	Int	DESCRIZIONE
						Immobile Soppresso
1	VIA BRUNO BUOZZI	10	S1-T			ABITAZIONI DI TIPO ECONOMICO
2	VIA BRUNO BUOZZI	10	S1-T			ABITAZIONI DI TIPO ECONOMICO
3	VIA BRUNO BUOZZI	10	S1-T			ABITAZIONI DI TIPO ECONOMICO
4	VIA BRUNO BUOZZI	10	S1-1			ABITAZIONI DI TIPO ECONOMICO
5	VIA BRUNO BUOZZI	10	S1-1			ABITAZIONI DI TIPO ECONOMICO
6	VIA BRUNO BUOZZI	10	1			ABITAZIONI DI TIPO ECONOMICO
7	VIA BRUNO BUOZZI	10	S1-2			ABITAZIONI DI TIPO ECONOMICO
8	VIA BRUNO BUOZZI	10	S1-2			ABITAZIONI DI TIPO ECONOMICO
9	VIA BRUNO BUOZZI	10	S1			STALLE, SCUDERIE, RIMESSE E AUTORIMESSE
10	VIA BRUNO BUOZZI	10	S1			STALLE, SCUDERIE, RIMESSE E AUTORIMESSE
11	VIA BRUNO BUOZZI	10	S1			STALLE, SCUDERIE, RIMESSE E AUTORIMESSE
12	VIA BRUNO BUOZZI	10	S1			STALLE, SCUDERIE, RIMESSE E AUTORIMESSE
13	VIA BRUNO BUOZZI	10	S1			STALLE, SCUDERIE, RIMESSE E AUTORIMESSE
14	VIA BRUNO BUOZZI	10	S1			STALLE, SCUDERIE, RIMESSE E AUTORIMESSE
15	VIA BRUNO BUOZZI	10	S1			STALLE, SCUDERIE, RIMESSE E AUTORIMESSE
16	VIA BRUNO BUOZZI	10	S1			STALLE, SCUDERIE, RIMESSE E AUTORIMESSE
17	VIA BRUNO BUOZZI	10	S1			STALLE, SCUDERIE, RIMESSE E AUTORIMESSE
18	VIA BRUNO BUOZZI	10	S1			STALLE, SCUDERIE, RIMESSE E AUTORIMESSE
19	VIA BRUNO BUOZZI	10	S1			STALLE, SCUDERIE, RIMESSE E AUTORIMESSE
20	VIA BRUNO BUOZZI	10	S1			STALLE, SCUDERIE, RIMESSE E AUTORIMESSE
21	VIA BRUNO BUOZZI	10	S1			STALLE, SCUDERIE, RIMESSE E AUTORIMESSE
22	VIA BRUNO BUOZZI	10	S1			Bene comune non censibile
23	VIA BRUNO BUOZZI	10	1-2 - 3 - S1-T			Bene comune non censibile
24	VIA BRUNO BUOZZI	10	S1			Bene comune non censibile
25	VIA BRUNO BUOZZI	10	S1-T			Bene comune non censibile
26	VIA BRUNO BUOZZI	10	S1			Bene comune non censibile



27	VIA BRUNO BUOZZI	10	S1			Bene comune non censibile
----	------------------	----	----	--	--	---------------------------

Visura telematica





MOD. EP/3 - CEU

**MINISTERO DELLE FINANZE
DIPARTIMENTO DEL TERRITORIO**

Ufficio Tecnico Erariale di **FORLÌ**

ELABORATO PLANIMETRICO

ELENCO DEI SUBALTERNI ASSEGNATI

Comune		Sezione	Foglio	Numero	Tipo mappale n.			Pag. n. . . 1 . . di . . 2	del
MELDOLA			10	3064	20940				03.02.2000
Numero	Sub	UBICAZIONE via- piazza			N. civico	piano	scala	int.	DESCRIZIONE
3064	1	VIA BRUNO BUOZZI			10	S1-T			APPARTAMENTO AL P. T E RIP. E CANT. AL P. SEM
3064	2	VIA BRUNO BUOZZI			10	S1-T			APPARTAMENTO AL P. T E RIP. E CANT. AL P. SEM
3064	3	VIA BRUNO BUOZZI			10	S1-T			APPARTAMENTO AL P. T E RIP. E CANT. AL P. SEM
3064	4	VIA BRUNO BUOZZI			10	S1-1			APPARTAMENTO AL P. 1 E CANTINA AL P. SEMINT.
3064	5	VIA BRUNO BUOZZI			10	S1-1			APPARTAMENTO AL P. 1 E CANTINA AL P. SEMINT.
3064	6	VIA BRUNO BUOZZI			10	1			APPARTAMENTO AL P. 1
3064	7	VIA BRUNO BUOZZI			10	S1-2			APPARTAMENTO AL P. 2 E CANTINA AL P. SEMINT.
3064	8	VIA BRUNO BUOZZI			10	S1-2			APPARTAMENTO AL P. 2 E CANTINA AL P. SEMINT.
3064	9	VIA BRUNO BUOZZI			10	S1			GARAGE AL P. SEMINTERR.
3064	10	VIA BRUNO BUOZZI			10	S1			GARAGE AL P. SEMINTERR.
3064	11	VIA BRUNO BUOZZI			10	S1			GARAGE AL P. SEMINTERR.
3064	12	VIA BRUNO BUOZZI			10	S1			GARAGE AL P. SEMINTERR.
3064	13	VIA BRUNO BUOZZI			10	S1			GARAGE AL P. SEMINTERR.
3064	14	VIA BRUNO BUOZZI			10	S1			GARAGE AL P. SEMINTERR.
3064	15	VIA BRUNO BUOZZI			10	S1			GARAGE AL P. SEMINTERR.
3064	16	VIA BRUNO BUOZZI			10	S1			GARAGE AL P. SEMINTERR.
3064	17	VIA BRUNO BUOZZI			10	S1			GARAGE AL P. SEMINTERR.
3064	18	VIA BRUNO BUOZZI			10	S1			GARAGE AL P. SEMINTERR.
3064	19	VIA BRUNO BUOZZI			10	S1			POSTO AUTO SCOPERTO AL P. SEMINTERRATO
3064	20	VIA BRUNO BUOZZI			10	S1			POSTO AUTO SCOPERTO AL P. SEMINTERRATO
3064	21	VIA BRUNO BUOZZI			10	S1			POSTO AUTO SCOPERTO AL P. SEMINTERRATO
3064	22	BENE COMUNE NON CENSIBILE AI SUB. 1-2-3-4-5-6-7-8-10-11-12-13-14-15-16-17 (CORRIDOIO INTERNO AL P. SEMINTERRATO)							
3064	23	BENE COMUNE NON CENSIBILE AI SUB. 1-2-3-4-5-6-7-8-10-11-12-13-14-15-16-17 (SOTTOSCALA AL P. SEMINTERR., VANO SCALA AL P. SEMINTERR., P.T., P.1, P.2, SOTTOTETTO IN CORRISPONDENZA DEL VANO SCALA)							

Riservato all'Ufficio Tecnico Erariale	L'operatore	IL TECNICO
Protocollo	04.02.2000
Sostituisce il precedente mod. EP/3 prot.	
Annullato o sostituito dal mod. EP/3 prot.	



Firmato Da: CASADEI GIANLUCA Emesso Da: ARUBAPEC S.P.A. NG CA3 Serial#: 1e08644360a19172761224de6832ec11a 30/04 >



MINISTERO DELLE FINANZE
DIPARTIMENTO DEL TERRITORIO

Ufficio Tecnico Erariale di *FORLÌ*

ELABORATO PLANIMETRICO

Comune	Sezione	Foglio	Numero	Tipo mappale n.	Pag. n. di	di
MELDOLA		10	5064	20940	1	7
DIMOSTRAZIONE GRAFICA DEI SUBALTERNI ASSEGNATI					Richiedente: Telematico	
					SCALA 1: 200	

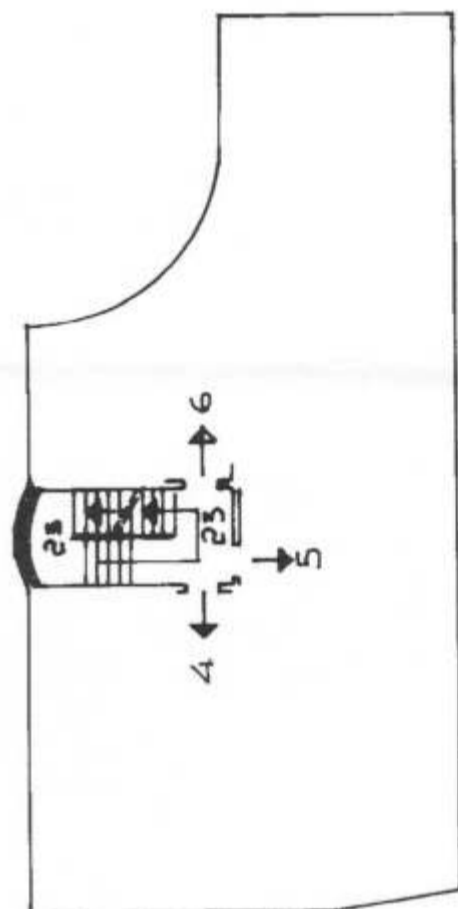

PIANO PRIMO

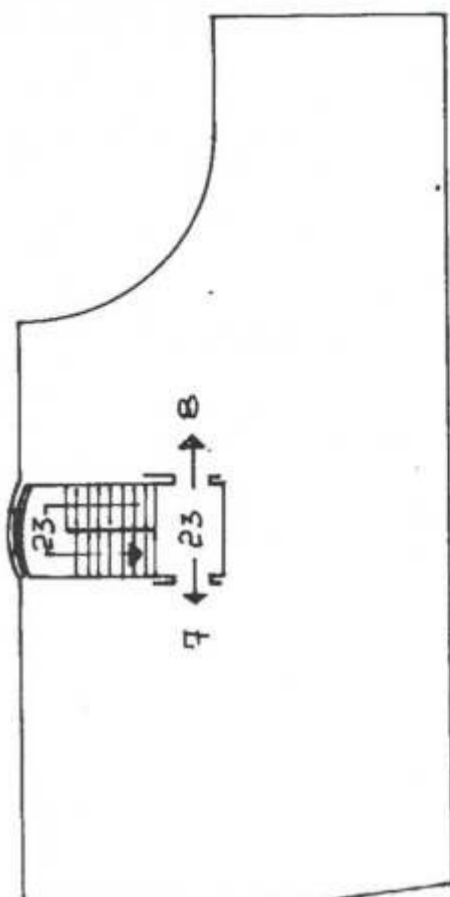

PIANO SECONDO

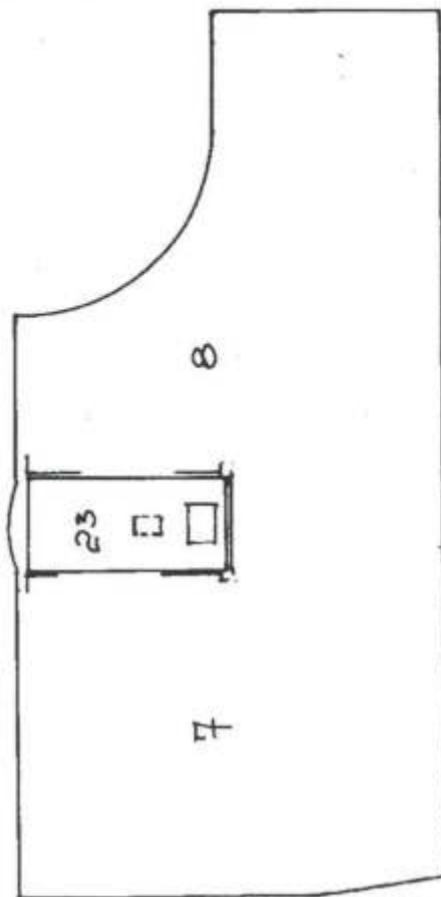

SOTTOTETTO

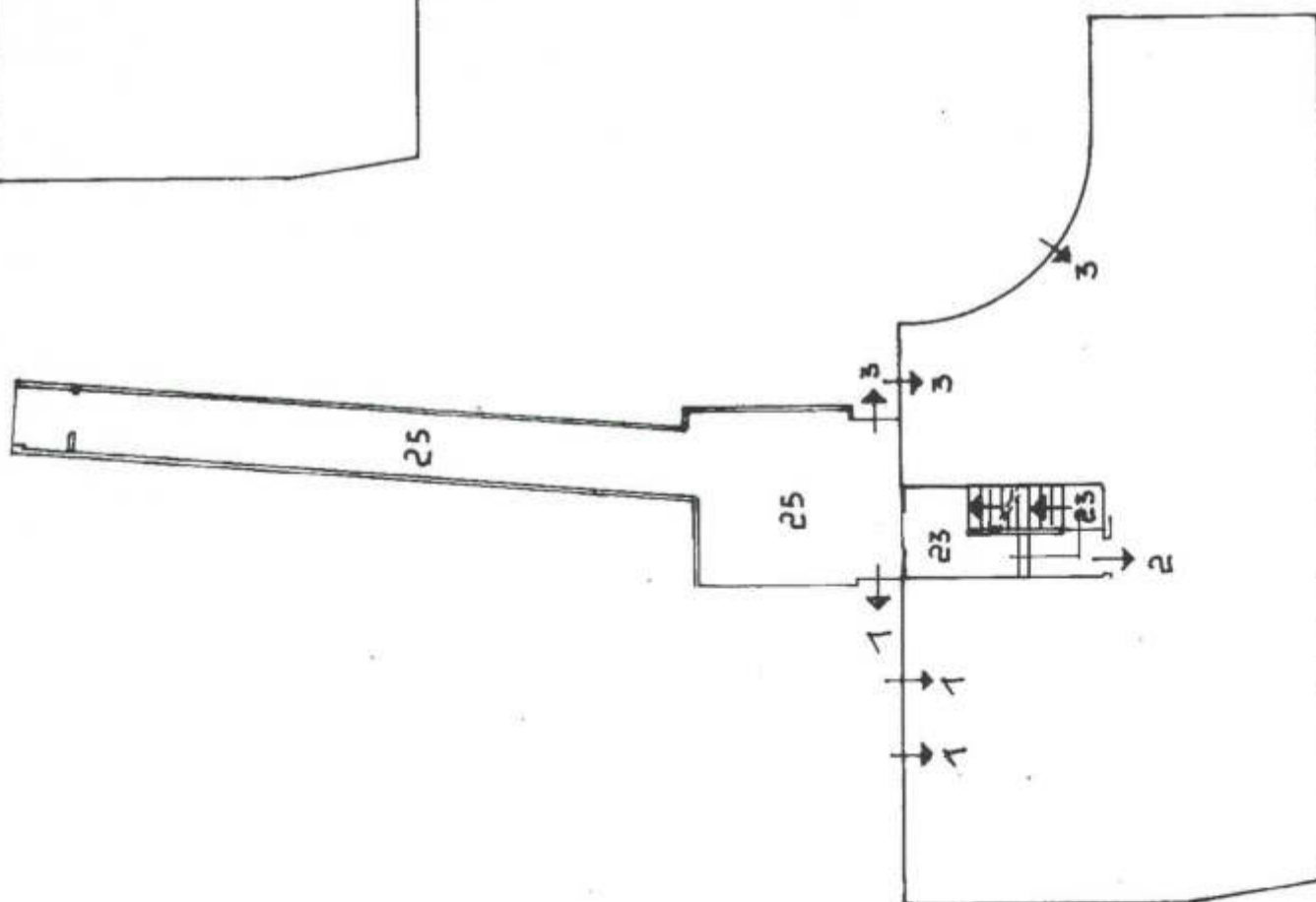

IL TECNICO	04/04/2000 data
IL TECNICO	
L'operatore	
Riservato all'Ufficio Tecnico Erariale	
Protocollo	
Sostituisce il precedente mod. EP/2 prot.	
Annulato o sostituito dal mod. EP/2 prot.	

ALLEGATO A MOO. EP/R-CEU - COMUNE
DI MELDOLA FOGLIO 70 P.LLA 3064

