

MOD. AN

LIRE 605

MINISTERO DELLE FINANZE
DIREZIONE GENERALE DEL CATASTO E DEI SISTEMI
CATASTO EDILIZIO URBANO (RDL 13-4-1938, n. 652)



MONTANO
P. 02/000/000

Planimetria di p.l.u. in Comune di DALMINE Via ANEMONE civ. S. N.

Stipulato il 03/09/2013 - Comune di DALMINE (245) - < Sezione Urbana: SF Foglio: 3 Particella: 2662 - Subalterno 2 >
COSTRUITA DA NES ELABORATI DI CUI QUESTO È IL N. 1.

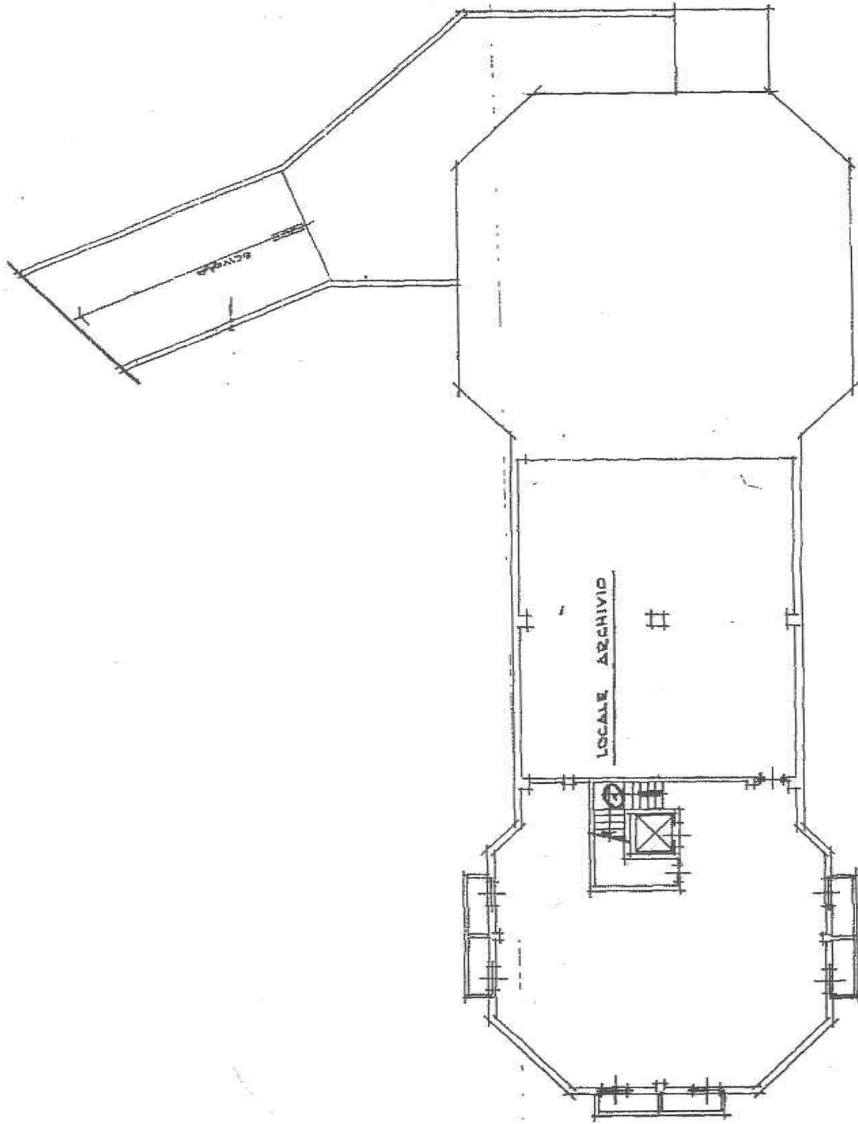

ORIENTAMENTO



SCALA DI 1: 500

RISERVATO ALL'UFFICIO

10158

7 OTT. 1992

Completata dal ... INC. (fisco, copertina e norme)
CANTONE ... ALZONA
fiscato all'atto degli INCISORARI
della provincia di ... DALMINE
P. 02/000/000

Dichiarazione di N.C.
Denuncia di variazione
Identificativi catastali
F. 2
n. 2662, sub. 2

PIANO INTERATO N. 200

MOD. AN (CEU)

LIRE
605

MINISTERO DELLE FINANZE
DIREZIONE GENERALE DEL CATASTO E DEI SS.TT.EE.
CATASTO EDILIZIO URBANO (RDL 13-4-1939, n. 662)



MODELLO
F. 10 1984 999

Planimetria di u.i.u. in Comune di...DALMINE... via...AMERICA...
CIV. S. N.

Modulo dei Rappresentati - Situazione al 03/09/2013 - Comune di DALMINE (D245) - S. Sezione Urbana: SIP Foglio: 3 Particella: 2662 - Subaltemo 2 -
ELABORATI DAL SIG. GIUSEPPE M. L. N. Z. -
INFORMAZIONE IN SIN PLANO: IN UNO 12.

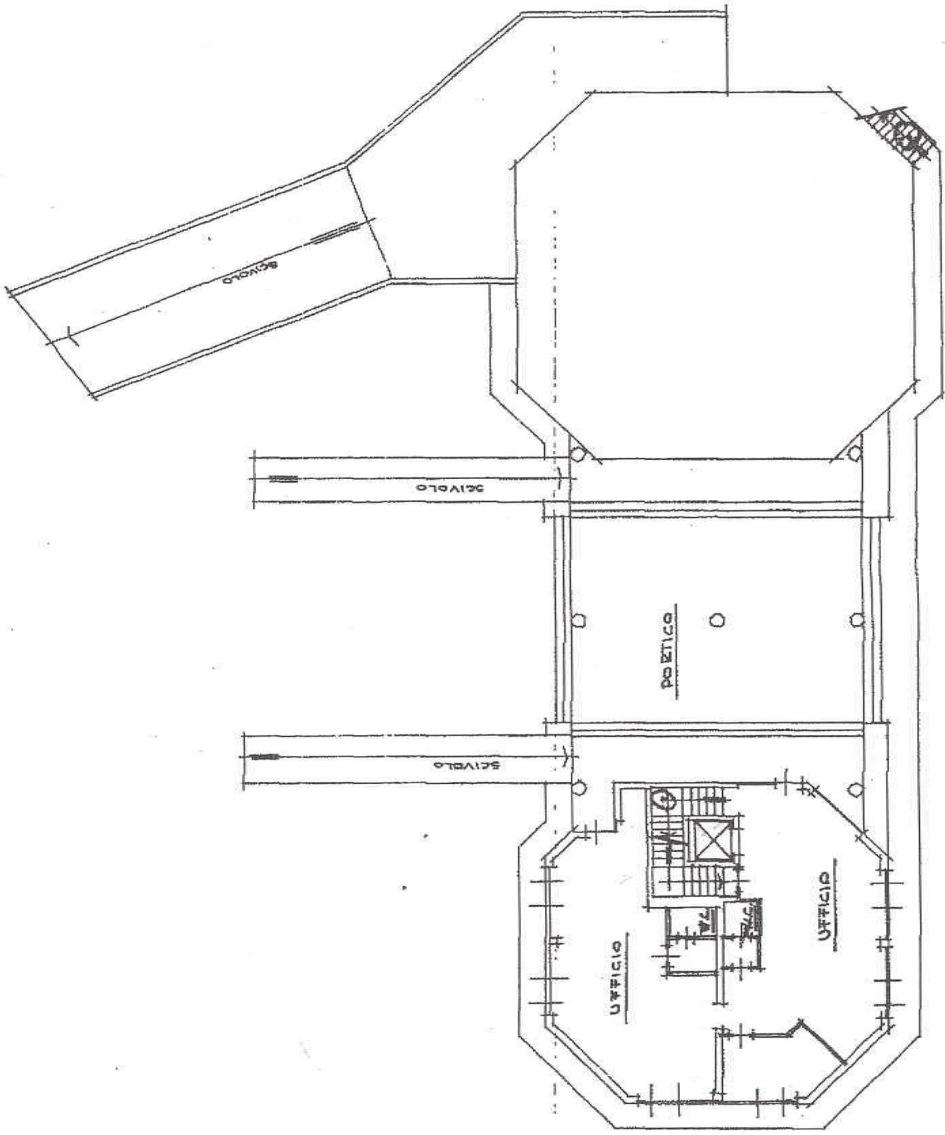

ORIENTAMENTO



SCALA DI 1:200

RESERVATO ALL'UFFICIO

Completata dal...DOTT. ING. CIAMBELLA...
(fisc. cognome e nome)

...CIAMBELLA...ALFONSO...
iscritto all'Albo degli...INGEGNERI...
nella particella #...10158...
Albo...INGEGNERI...
Albo...INGEGNERI...
Albo...INGEGNERI...

Dichiarazione di N.C.
Denuncia di variazione

Identificativi catastali
F.
R.

27 OTT. 1992 # 10158

INGEGNERE GIUSEPPE CIAMBELLA

PIANO REALIZZATO N. 10158

MOD. AN (GEU)

LIRE
606

city, s.n.

MINISTERO DELLE FINANZE
DIREZIONE GENERALE DEL CATASTO E DEI SS.TTEE.
CATASTO EDILIZIO URBANO (RD. 13-4-1939, n. 662)



Planimetria di u.i.u. in Comune di DALMINE via ABELMONE

MODULORO
P. 10 ref. 001

Simulazione al 03/09/2013 - Comune di DALMINE (D245) - Sezione Urbana: SF Rogito: 3 Particella: 2662 - Subalterno 2
CATASTO EDILIZIO URBANO - SEZIONE URBANA DI DALMINE (D245) - SEZIONE URBANA: SF Rogito: 3 Particella: 2662 - Subalterno 2

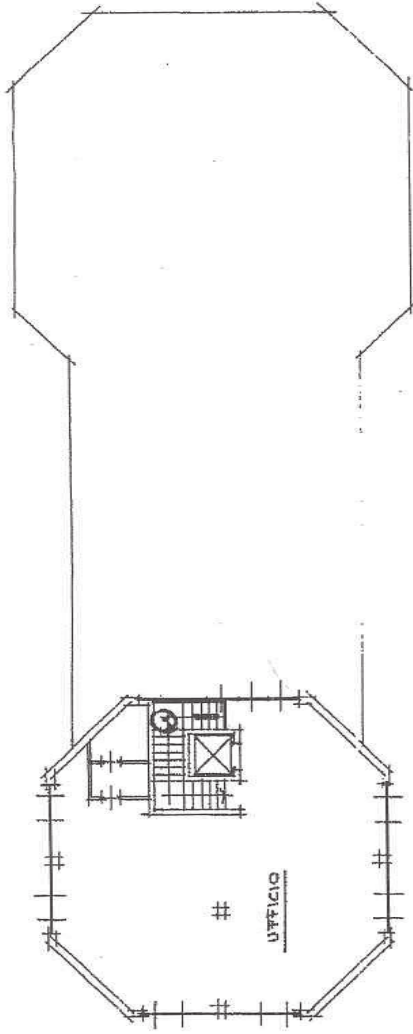

PIANO SECONDO h. 3.00

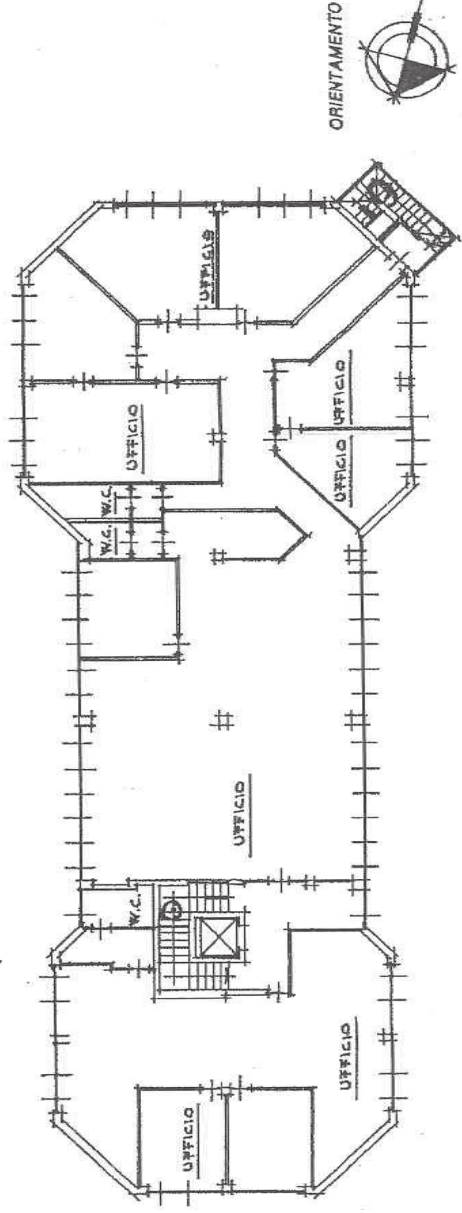

ORIENTAMENTO



SCALA 1:200

RISERVATO ALL'UFFICIO

- 7 OTT. 1992 # 10158

Dichiarazione di N.C.
 Denuncia di variazione

Completata dal **ALFONSO**
 Iscritto all'albo dei **INGEGNERI**
 della provincia di **ALBANO** Firmo **ALFONSO GAMBRA**

Identificativi catastali
 P.
 S.

PIANO PRIMO h. 3.00

MOD. AN (CEU)

LIRE
605

MINISTERO DELLE FINANZE
DIREZIONE GENERALE DEL CATASTO E DEI S.S.T.I.E.E.
CATASTO EDILIZIO URBANO (RD. 13-4-1938, n. 862)



MODULO
F. 17, art. 46

Planimetria di u.i.u. in Comune di DALMINE via ANEMONE div. P.A.

Situazione al 03/09/2013 - Comune di DALMINE(D245) - < Sezione Urbana: SF Foglio: 3 Particella: 2662 - Subalterno 3 >
ANEMONE n. SN piano: E;

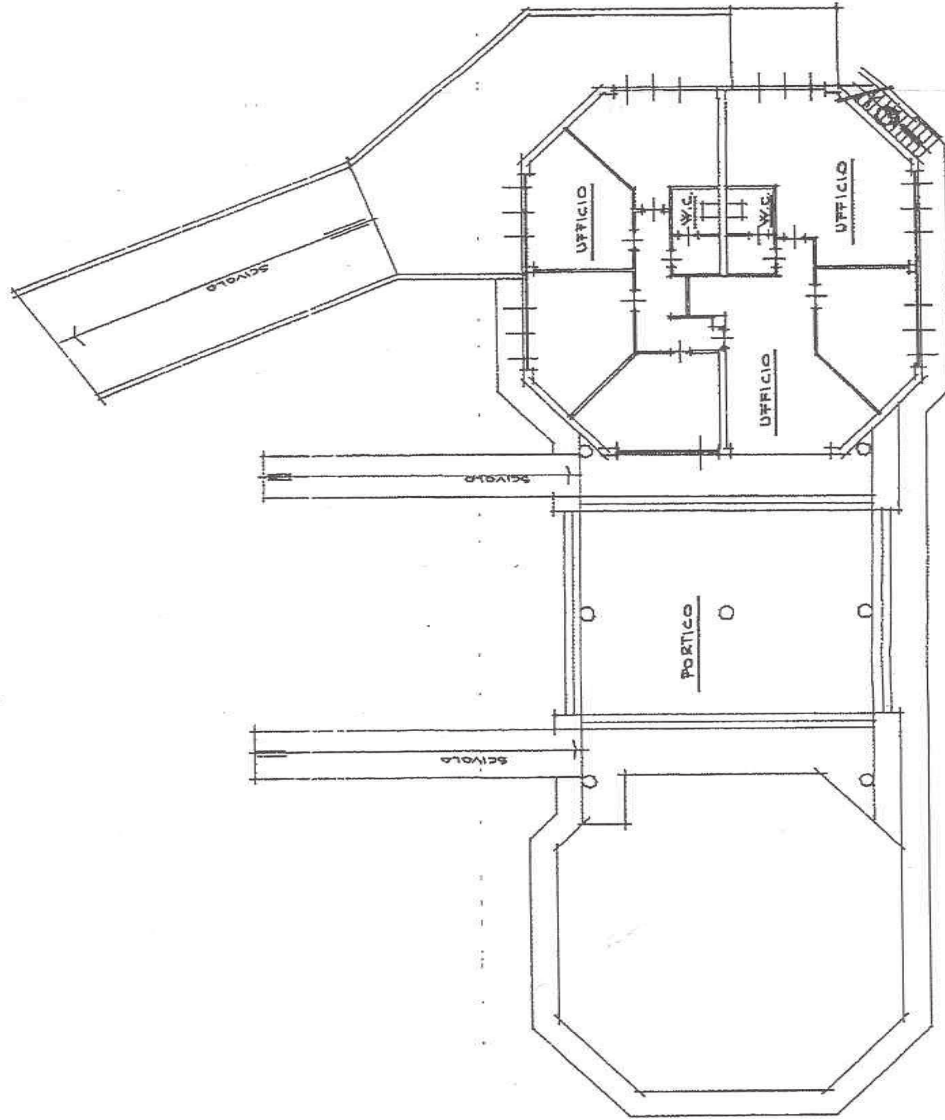

ORIENTAMENTO



SCALA DI 1:2000

RISERVATO ALL'UFFICIO

- 7 OTT. 1992 # 10158/2

Compilata dal <u>UFFICIO</u> (titolo, cognome e nome) <u>CIAMBELLA</u> ALFONSO iscritto all'Albo dei <u>INGEGNERI</u> della provincia di <u>MODENA</u>	
<input checked="" type="checkbox"/> Dichiarazione di N.C. <input type="checkbox"/> Domanda di variazione	F. S. <u>ALFONSO CIAMBELLA</u> N. <u>10158/2</u>

PLANO REALIZZATO V. S. P. S.

MOD. AN (CEUI)

LIRE
805

MINISTERO DELLE FINANZE
DIREZIONE GENERALE DEL CATASTO E DEI SIST. EE.
CATASTO EDILIZIO URBANO (RDL 13-4-1899, n. 852)



STAMPATO IN ITALIA
F. 100.000.000

planimetria di u.i.u. in Comune di DALMINO via AVENOME civ. S.M.

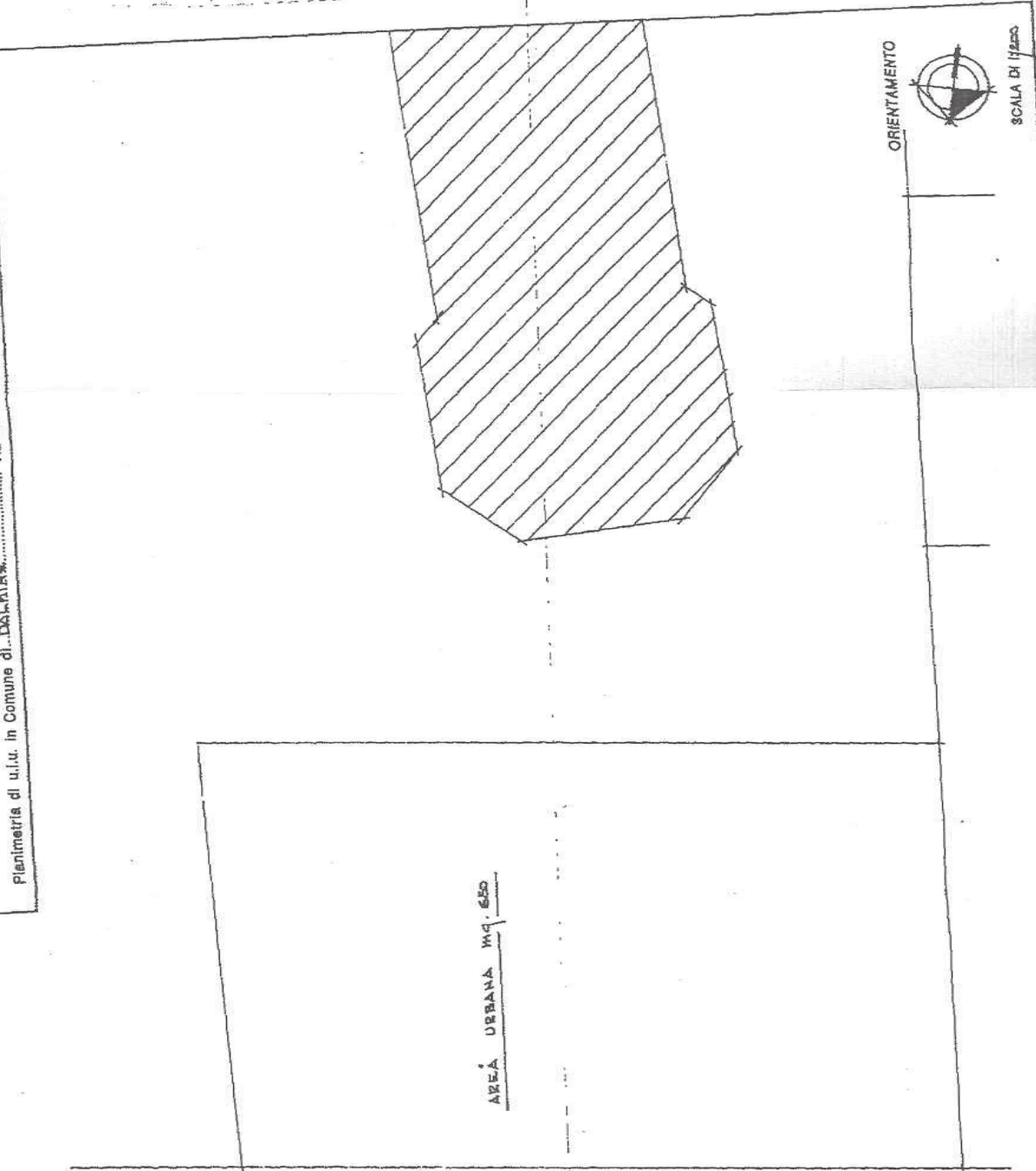

SCALA DI 1:2500

ORIENTAMENTO

RESERVATO ALL'UFFICIO

10158

Completata da CIAMBELLA
risultato di 7 OTT. 1992

Denuncia di N.C.
Denuncia di variazione

Identificativi catastali

PIANO TERRA

CIAMBELLA

MOD. AN (2EU)

LIRE
805

MINISTERO DELLE FINANZE
DIREZIONE GENERALE DEL CATASTO E DEI SS.TT.EE.
CATASTO EDILIZIO URBANO (RDL 13-4-1939, n. 662)



MODELLO
F. 111 (001/00)

Planimetria di u.i.u. in Comune di... **DALMINE**... Via **ANEMONE**...

Catasto dei Fabbricati - Situazione al 03/09/2013 - Comune di DALMINE(D245) - < Sezione Urbana: SF Foglio: 3 Particella: 2662 - Subalterno 4 - Via ANEMONE n. SN piano: INT;

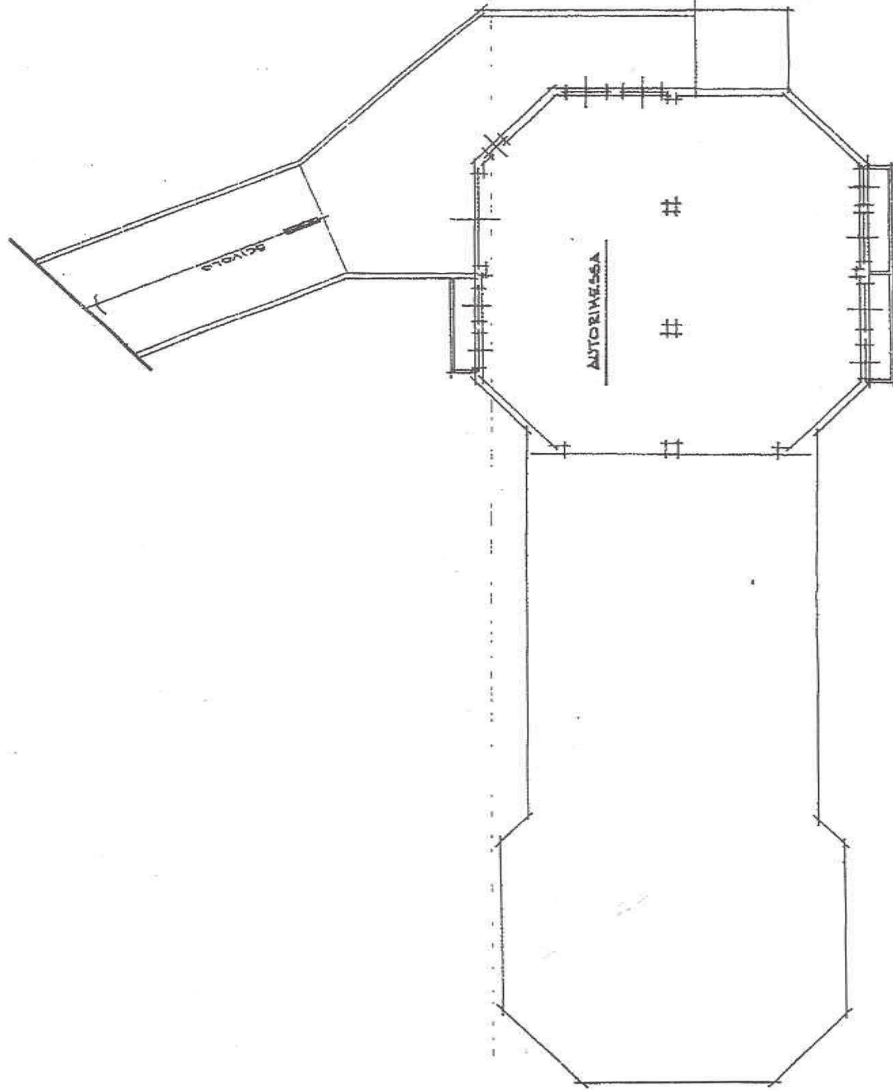

ORIENTAMENTO



SCALA DI: 1:500

RISERVATO ALL'UFFICIO

- 7 077. 3322 # 101883

Completata dal... (Firma, cognome e nome)
... **CAMBELLA** ...
Incarico all'atto degli...
della provincia di...
con...
F. S. ...
A. ...

Dichiarazione di N.C.
Denuncia di variazione

Identificativi catastali

PIANO INTERSECTO N. 5.000