

MODULARIO
F. - Cat. S. T. - 366



MINISTERO DELLE FINANZE
DIREZIONE GENERALE DEL CATASTO E DEI SERVIZI TECNICI ERARIALI

Lire
100

52 NUOVO CATASTO EDILIZIO URBANO

(R. DECRETO-LEGGE 13 APRILE 1939, N. 652)

Planimetria dell'immobile situato nel Comune di CASTROCARO TERME Via A. SAMORY

Ditta SVILUPPO IMMOBILIARE CASTROCARO TERME S.R.L. SEDE RIMINI VIA VALLONI 5

Allegata alla dichiarazione presentata all'Ufficio Tecnico Erariale di FORLÌ

Geom. GIUSEPPE
N. 174

Geom. GIUSEPPE
N. 174

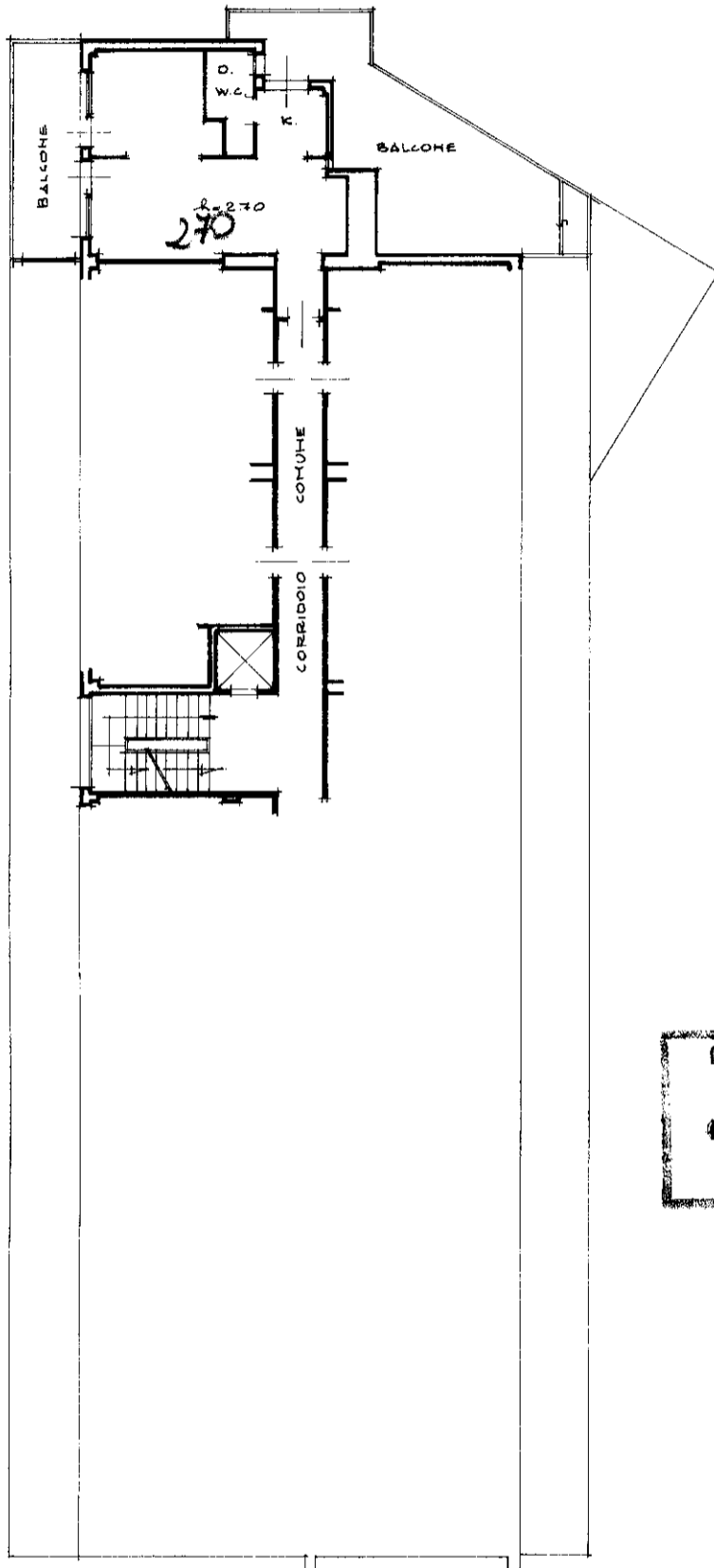

PARTITA
FOGLIO 28
MAPP.

4269

Collegio Prov. Geometri
RAVENNA
Geom. GIUSEPPE
N. 174

PIANO PRIMO

ORIENTAMENTO

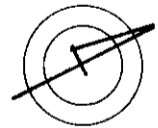

SCALA DI 1: 200

SPAZIO RISERVATO PER LE ANNOTAZIONI D'UFFICIO

DATA	
PROT. N°	28 248 4

Compilata dal Geom. GIUSEPPE
(Titolo, nome e cognome del tecnico)
SANGIORGI
Iscritto all'Albo dei geometri
della Provincia di RAVENNA
DATA 5-6-1980
Firma: [Signature]

PIANO SEMINTERRATO

Δ QUOTA - 3.31

Scala 1:500

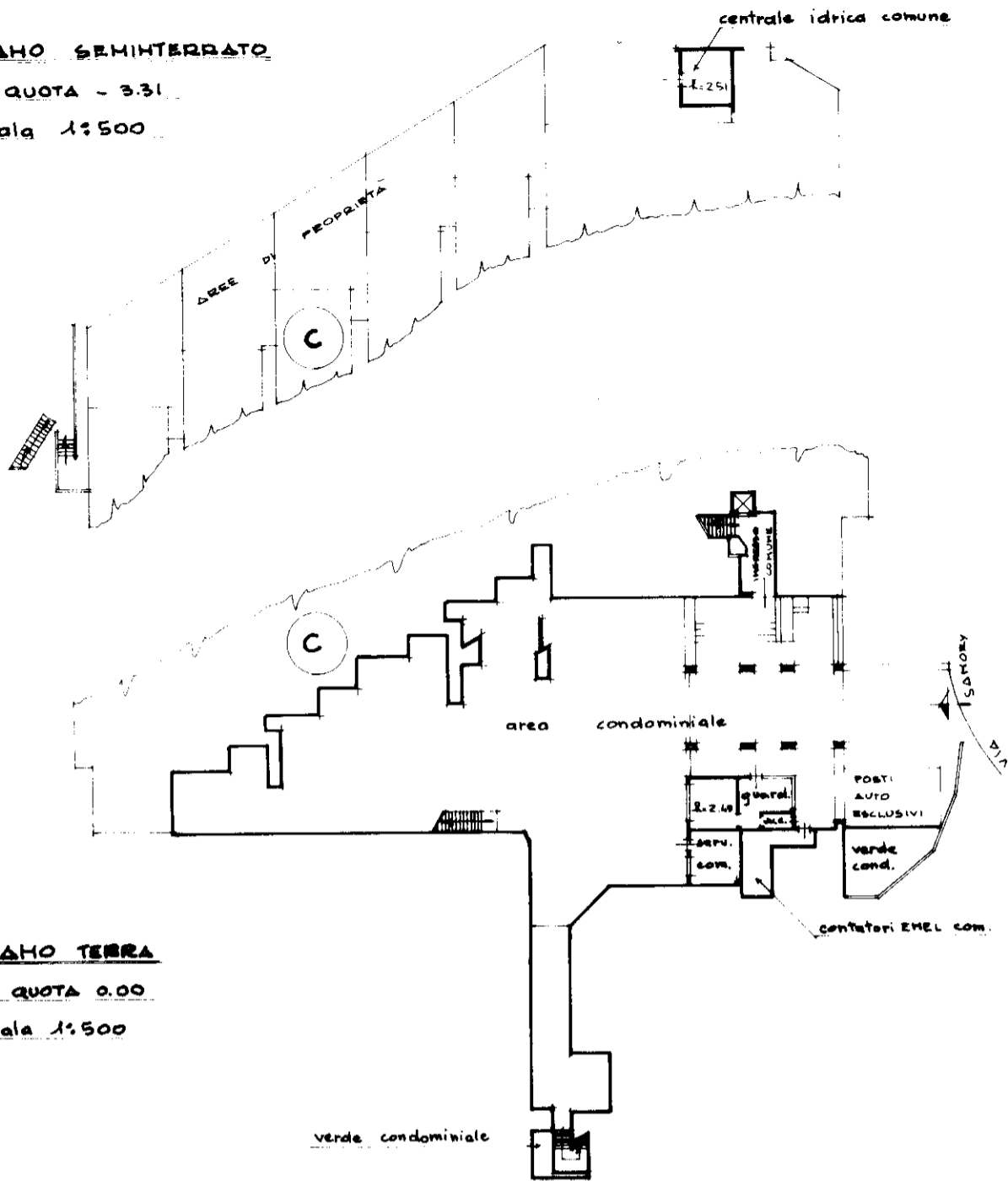

PIANO TERRA

Δ QUOTA 0.00

Scala 1:500

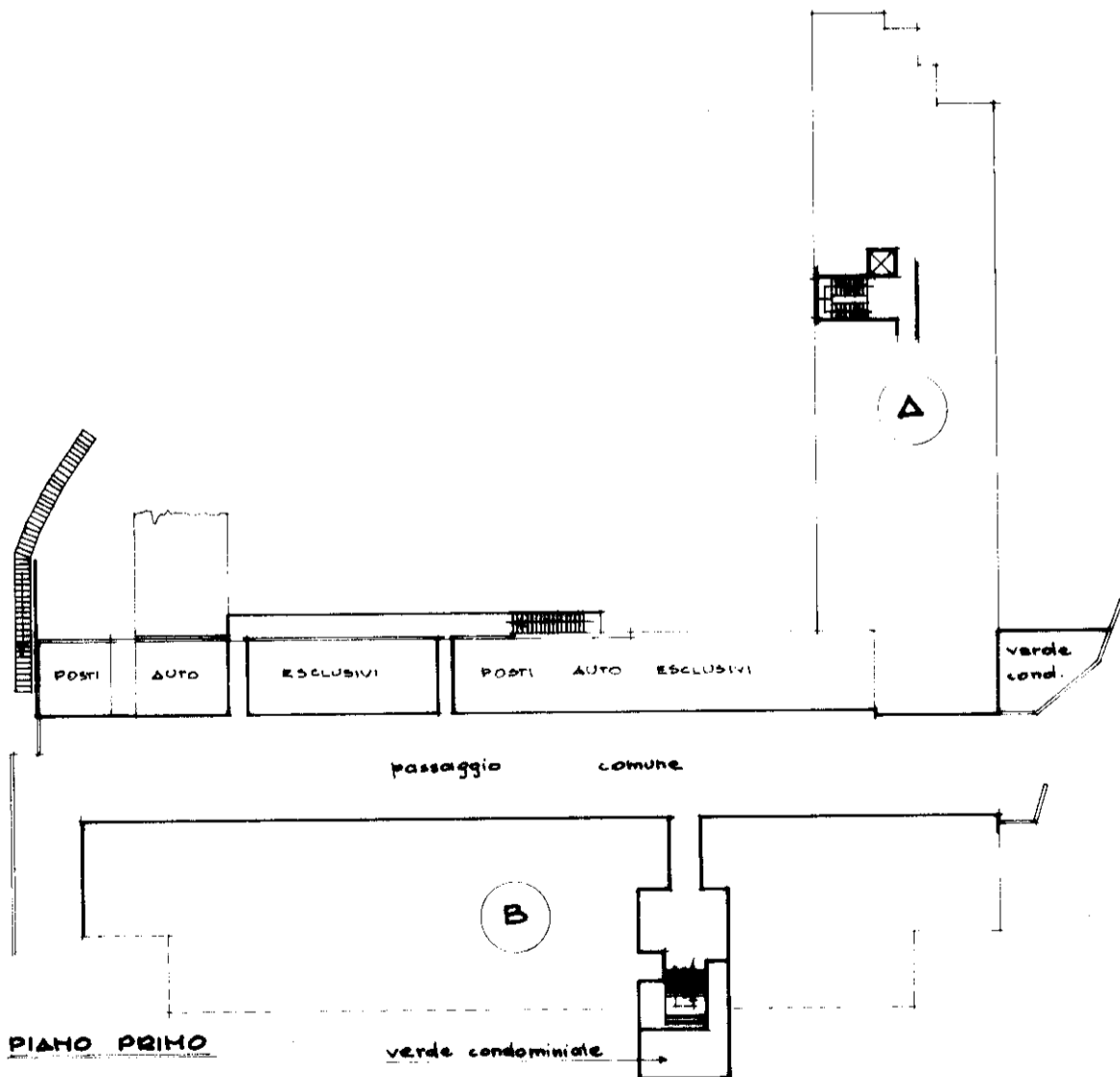

PIANO PRIMO

Δ QUOTA +3.00

Scala 1:500

PIANO SECONDO

Δ QUOTA +

Scala 1:500

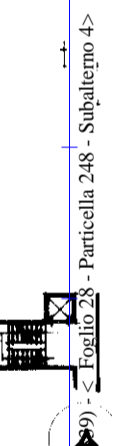
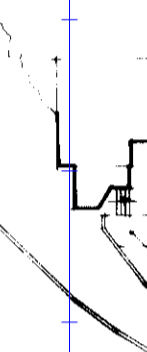

PIANO TERZO

Δ QUOTA +

Scala 1:500

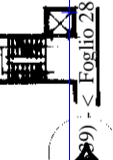

PIANO SECONDO

▲ QUOTA + 6.00

Scala 1:500

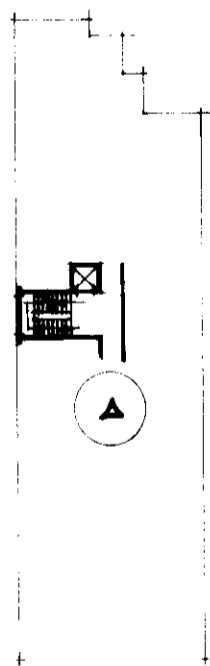
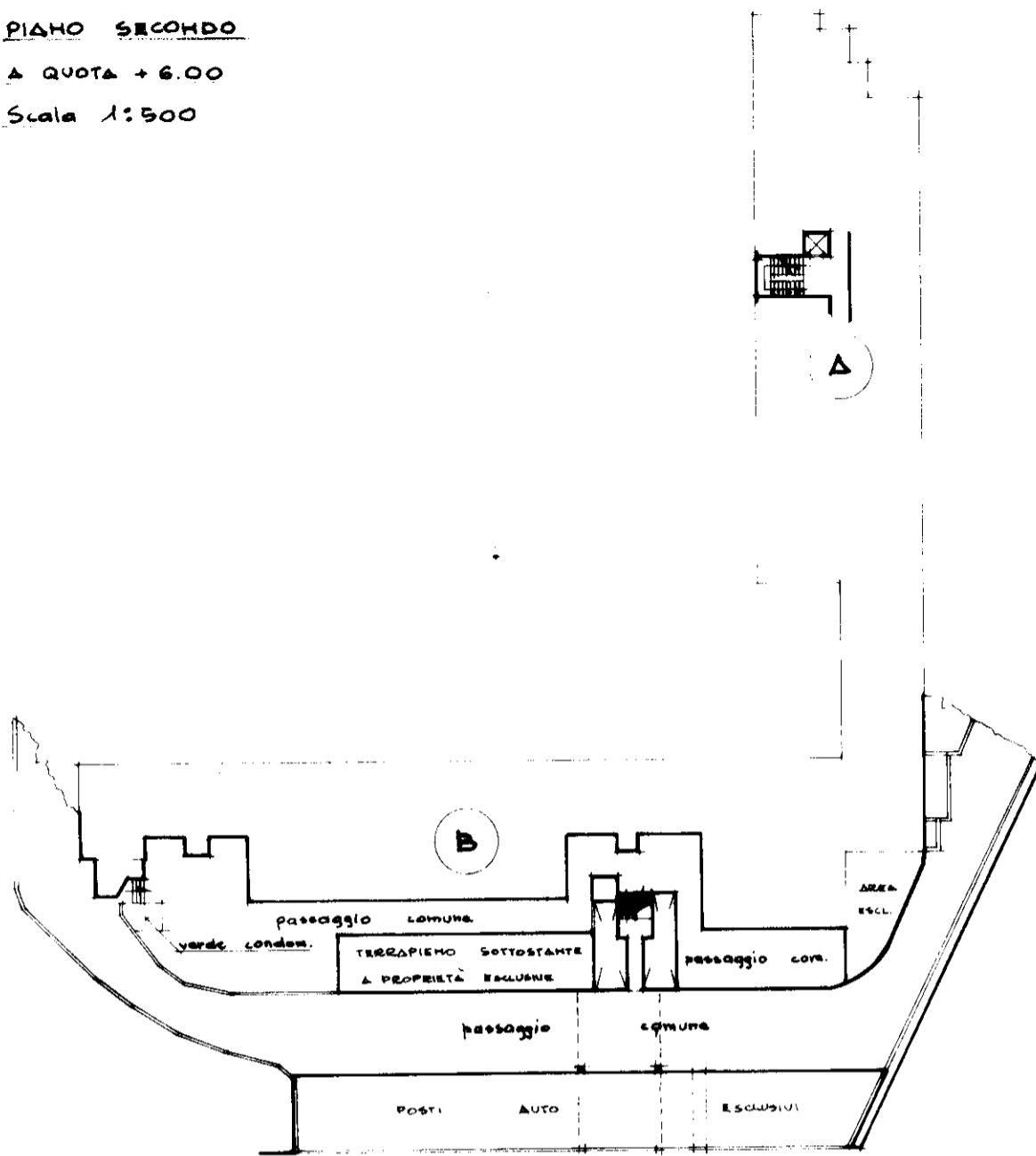

PIANO TERZO

▲ QUOTA + 8.00

Scala 1:500

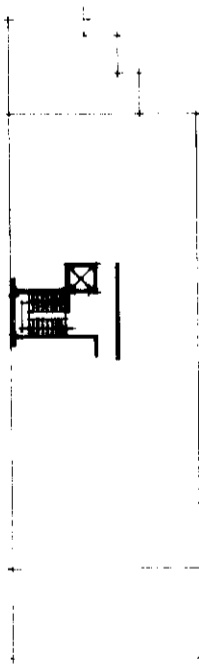

PIANO QUARTO

▲ QUOTA + 12.00

Scala 1:500

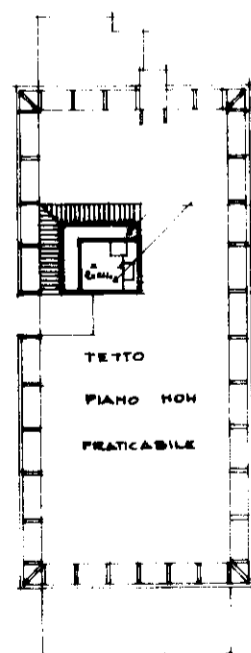

PIANO COPERTO

▲ QUOTA + 15.00

Scala 1:500

NOTA - LE QUOTE
PER I VARI PIANI
INTENDERSI LIVELLI

Catastro dei Fabbricati - Situazione al 10/12/2021 - Comune di CASTROCARO TERME T.S. (C.C. 99) - Foglio 28 - Particella 248 - Subalterno 44 - Piano 01
VIA ANTONIO SAMORI n. 10 Piano 1

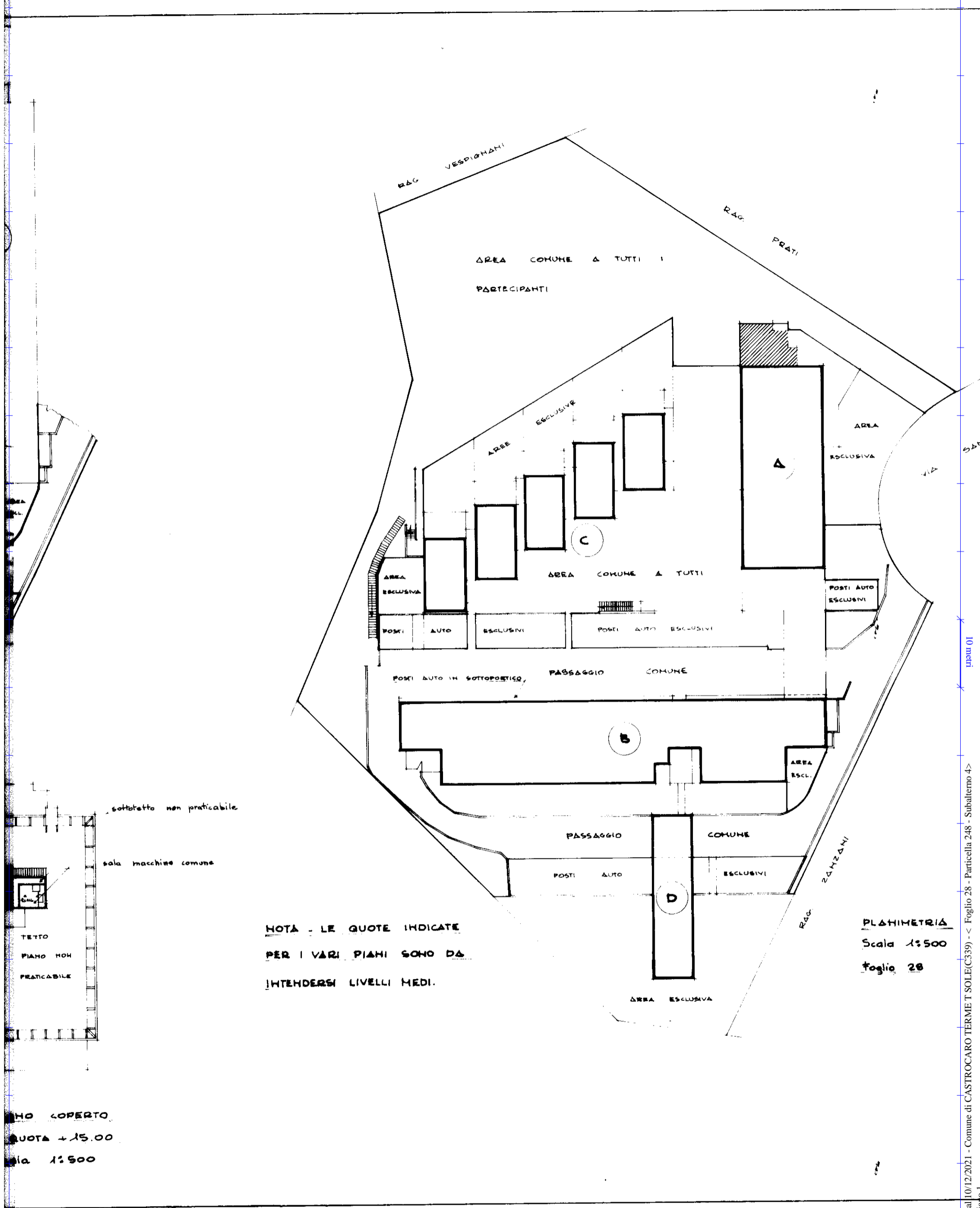

**NOTA - LE QUOTE INDICATE
PER I VARI PIANI SONO DA
INTENDERSI LIVELLI MEDI.**

**PLAHI METRIA
Scala 1:500
Foglio 28**

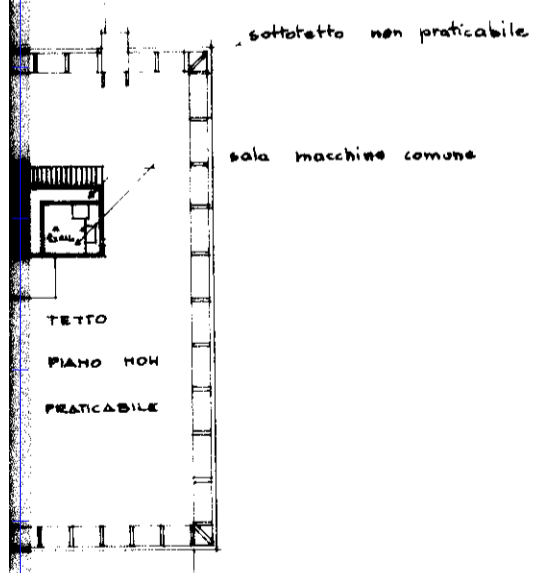

**NO COPERTO
QUOTA +15.00
Scala 1:500**