

ALLEGATO “C”

DOCUMENTAZIONE FOTOGRAFICA

LOTTO UNICO

Appartamento per civile abitazione ubicato nel Comune di Firenze (FI), Via Antonio Ciseri n.32, al piano terzo di fabbricato residenziale in condominio, costituito da 4 vani utili oltre servizio, accessori e un locale autorimessa al piano seminterrato del medesimo fabbricato avente accesso dal civico n.34 di detta via (al C.F. fg. 69, part.670, sub.46 e sub.23).

- scatti fotografici -



FOTO N. 1



FOTO N. 2

C.T.U. Arch. Marco Badi

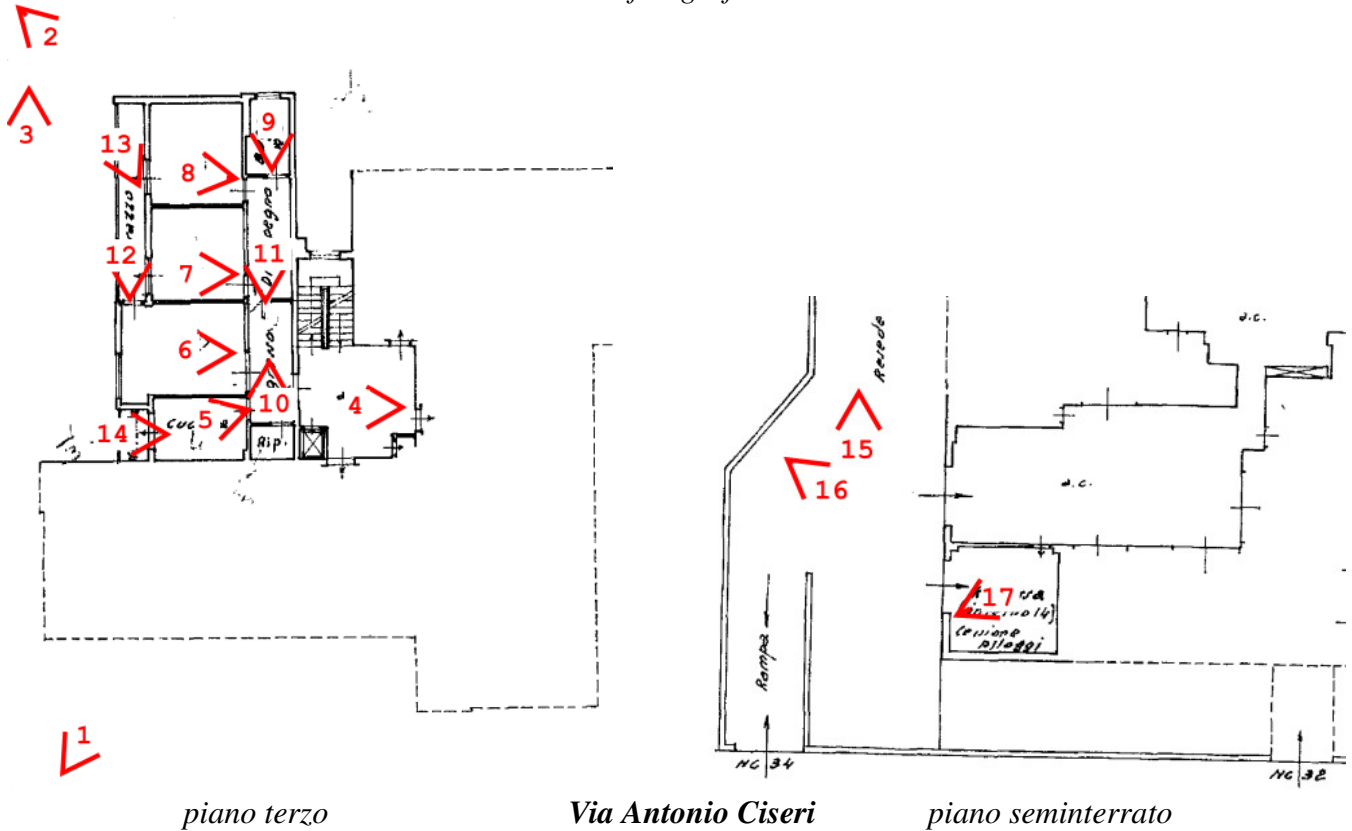
Via G. Rossini n.4 - 50144 - Firenze - tel./fax 055/35.74.78
mail: m.badi@tin.it pec: marco.badi@pec.architettifirenze.it

MEMBRO ASSOCIATO



ASSOCIAZIONE DEI PERITI E DEGLI ESPERTI DELLA TOSCANA

Istituto per la tutela e la qualità della consulenza giudiziaria

ENTE REGIONALE PRIVATO RICONOSCIUTO
- DECRETO REGIONE TOSCANA n. 3963/2013 -





FOTO N. 3



FOTO N. 4



FOTO N. 5



FOTO N. 6



FOTO N. 7



FOTO N. 8





FOTO N. 9



FOTO N. 10



FOTO N. 11



FOTO N. 12



FOTO N. 13

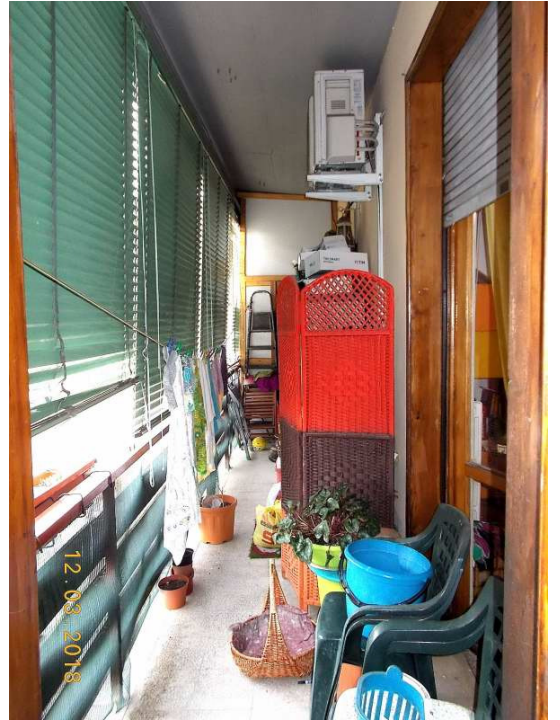

FOTO N. 14





FOTO N. 15



FOTO N. 16



FOTO N. 17

