

M. 1000/L. 488



MINISTERO DELLE FINANZE
DIREZIONE GENERALE DEL CATASTO E DEI SERVIZI

129 NUOVO CATASTO EDILIZI

(M. DECRETO-LEGGI 28 APRILE 1982, N. 287)

Planimetria dell'immobile situato nel Comune di **FINALE EMILIA** VI
Ditta **IMMOBILIARE ROSA** di **Garuti G. e C.**
Allegata alla dichiarazione presentata all'Ufficio Tecnico Esarziale di **110**

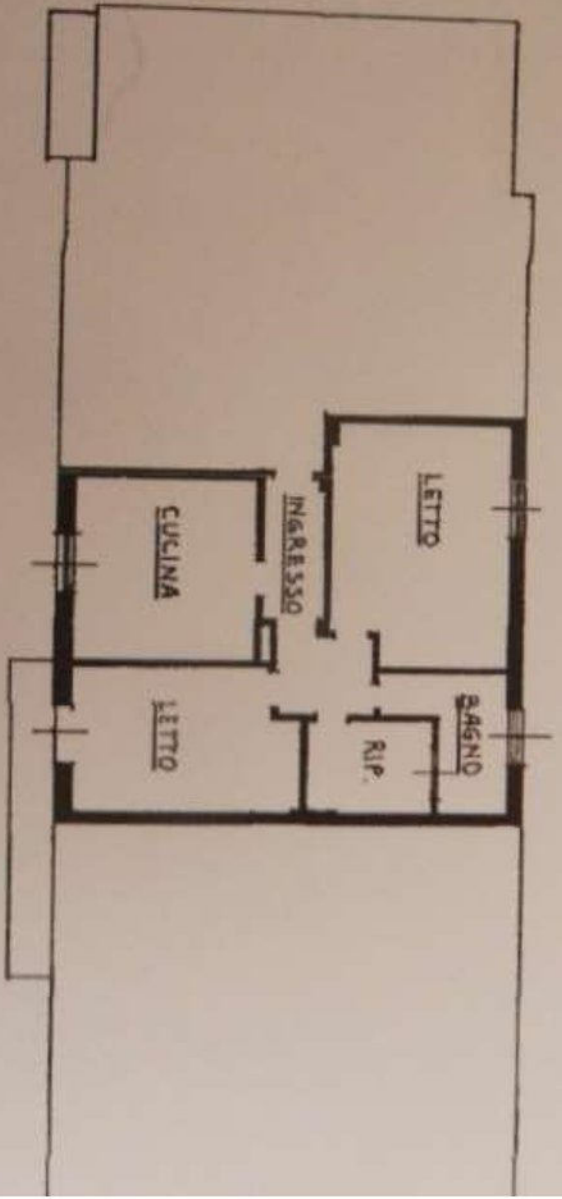

PIANO SECONDO H: 3.07 **307**





















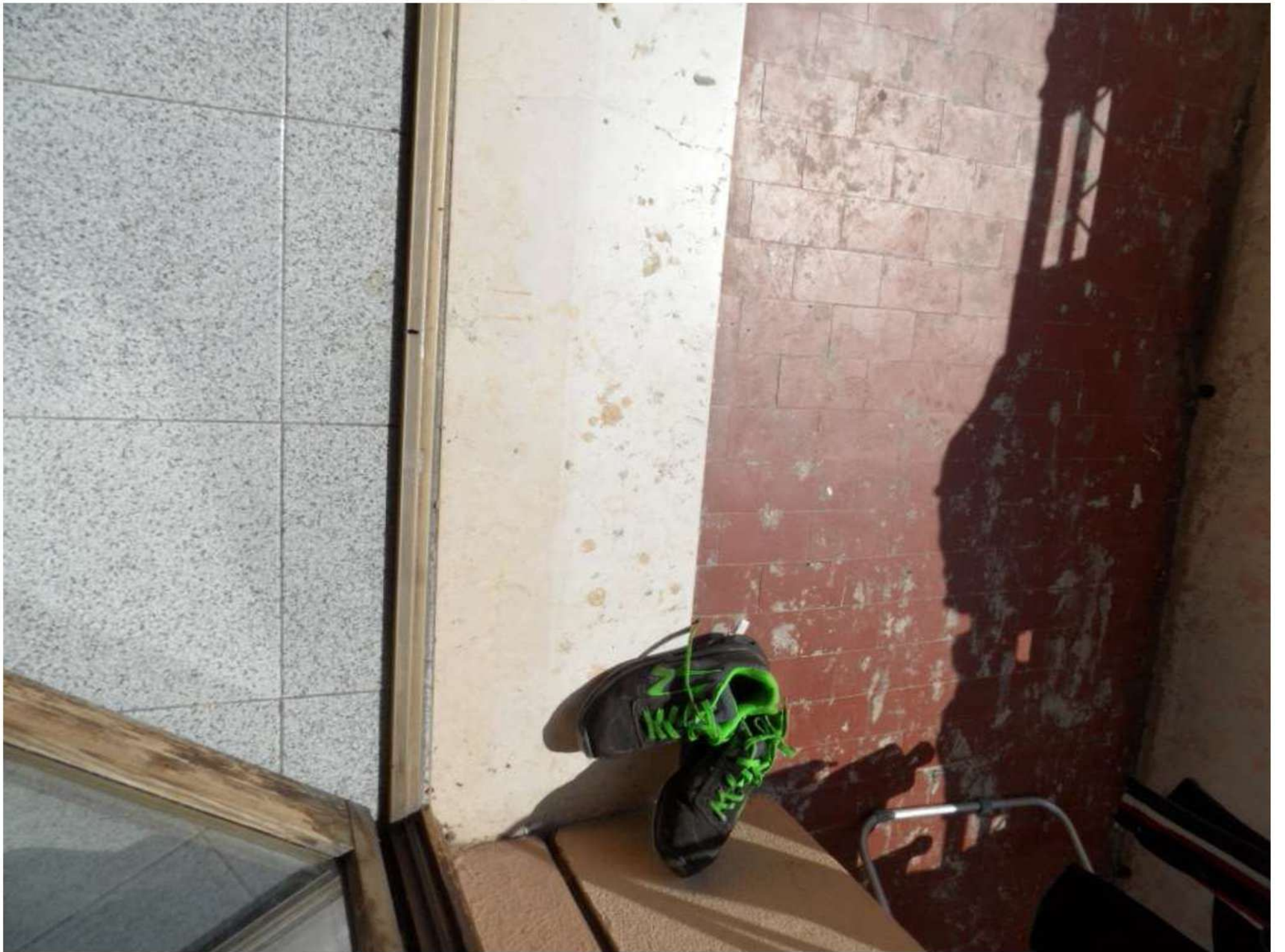



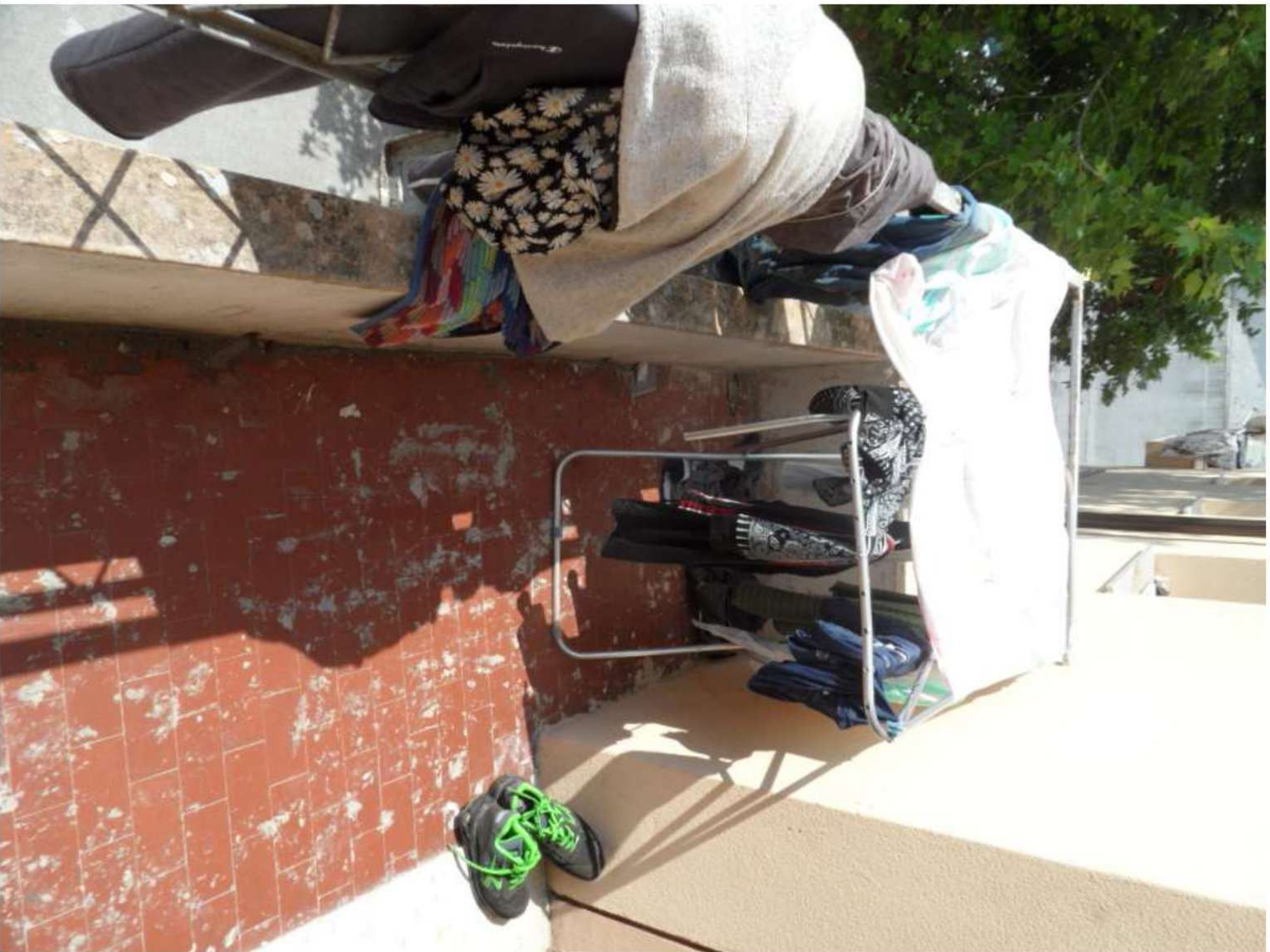



























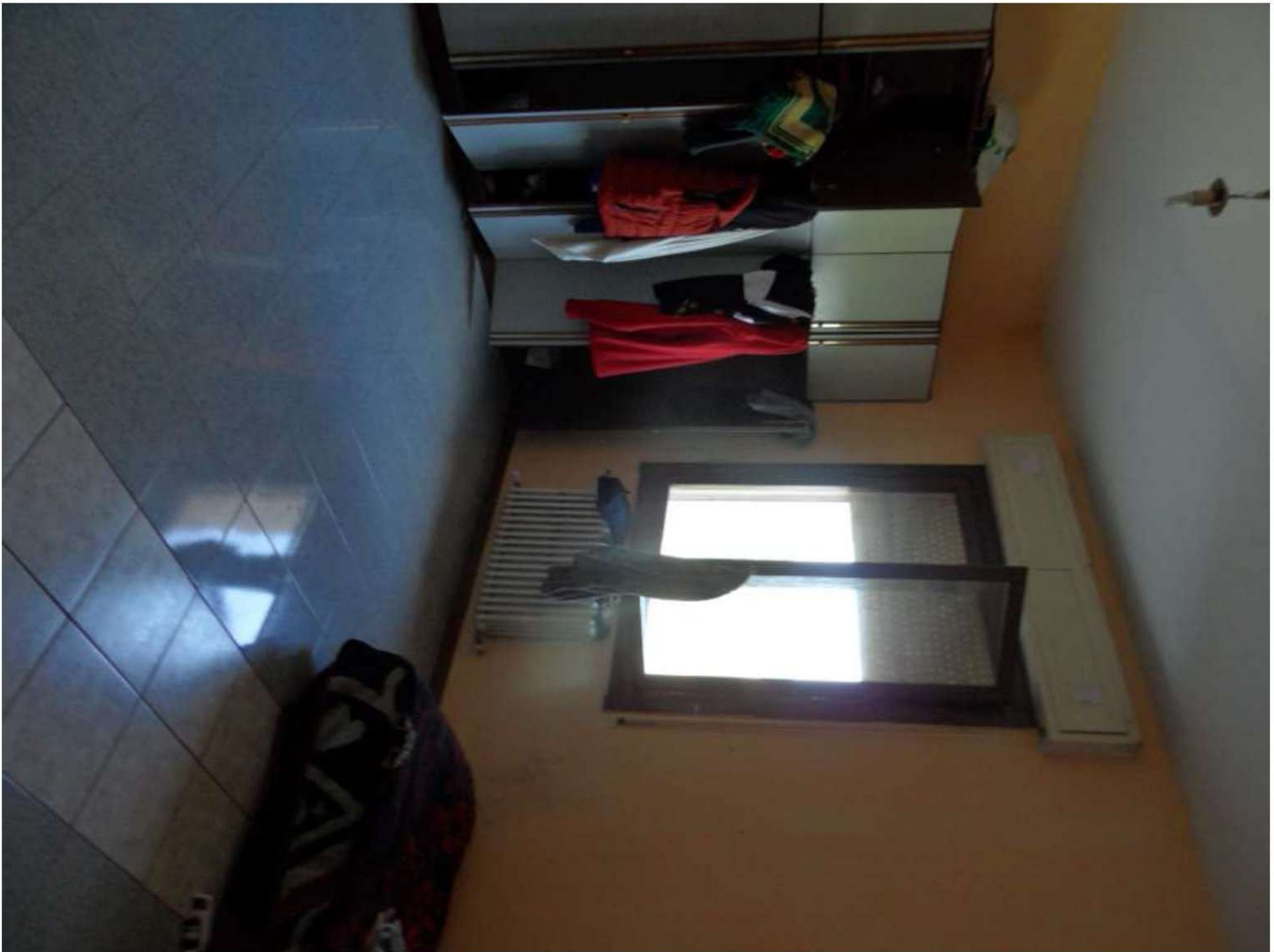





































025

