

ALLEGATO N. 4

DOCUMENTAZIONE CATASTALE

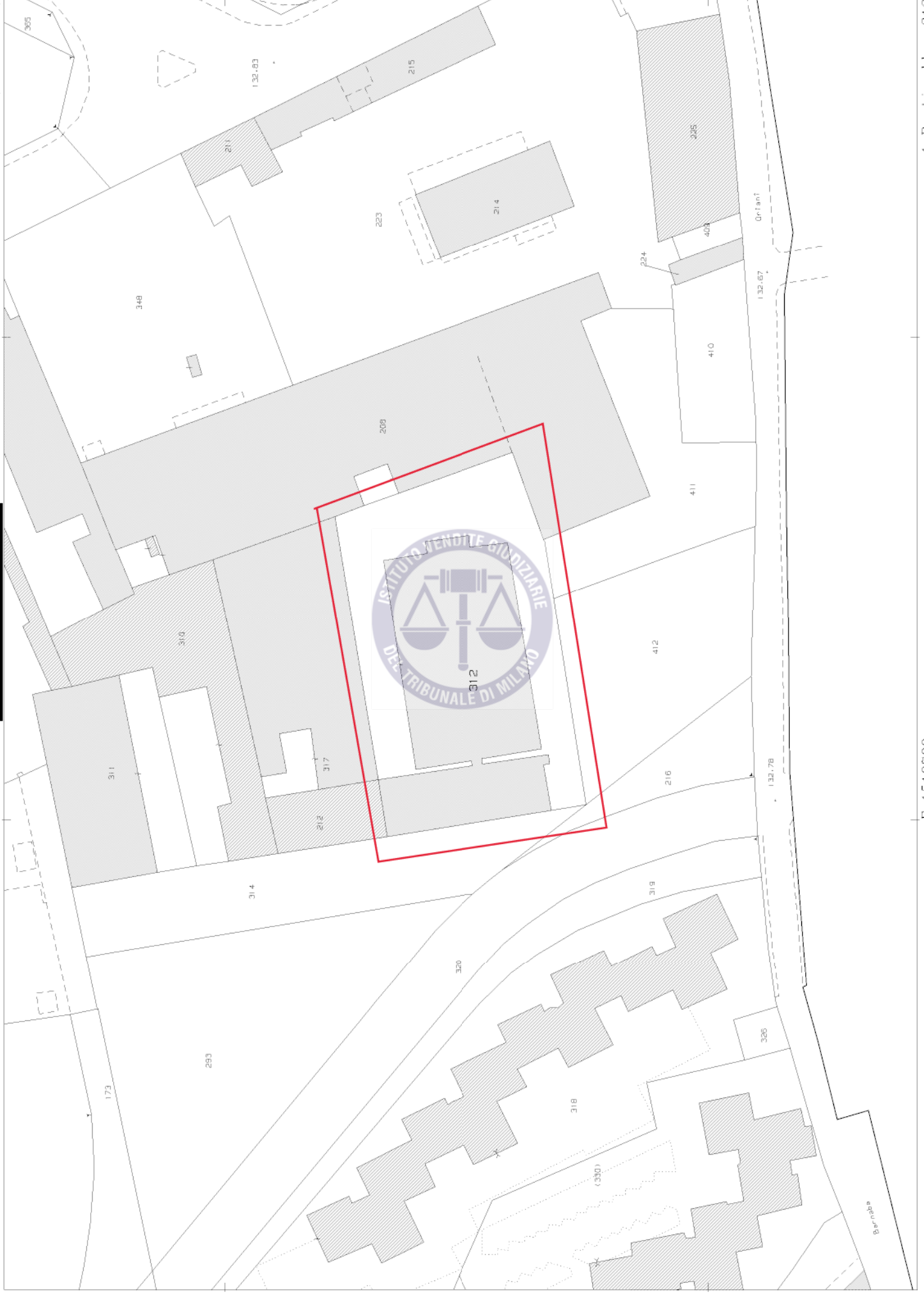



PRIMO PIANO SOTTOSTRADA

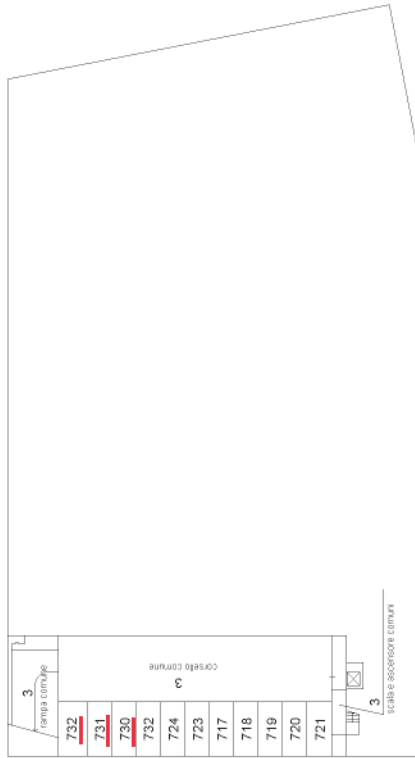

PIANO TERRA (soppalco)

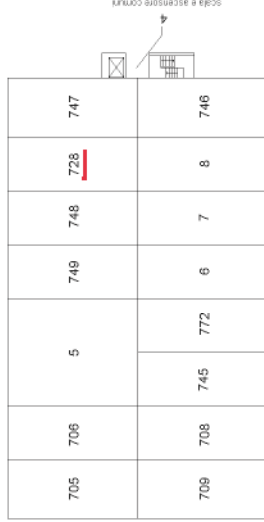

PIANO TERRA



PIANO PRIMO

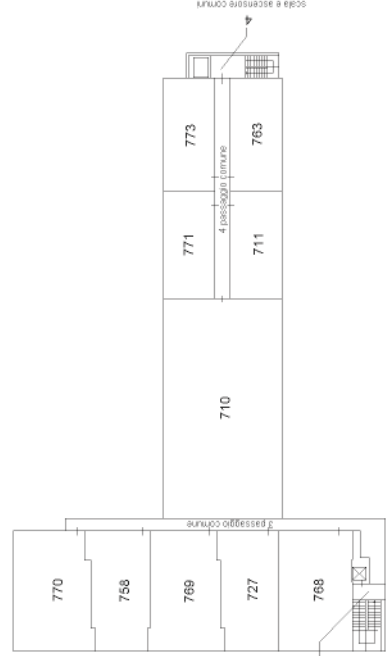

Visura storica per immobile

Situazione degli atti informatizzati al 14/10/2024

Dati della richiesta	Comune di MILANO (Codice:F205) Provincia di MILANO Foglio: 91 Particella: 312
Catasto Terreni	

Area di enti urbani e promiscui dal 30/06/1993

N.	DATI IDENTIFICATIVI				DATI CLASSAMENTO				DATI DERIVANTI DA
	Foglio	Particella	Sub	Porz	Qualita Classe	Superficie(m ²) ha are ca	Deduz	Reddito Dominicale Agrario	
1	91	312	-	-	ENTE URBANO	30 00			TIPO MAPPALE del 30/06/1993 in atti dal 09/01/1995 (n. 45480.1/1986)
Notifica				Partita	1				
Annotazioni	di stadio: VARIATO PER COSTRUZIONE FABBRICATO								

Mappali Fabbricati Correlati
Codice Comune F.205 - Foglio 91 - Particella 312/

Situazione dell'unità immobiliare dal 15/10/1974

N.	DATI IDENTIFICATIVI				DATI CLASSAMENTO				DATI DERIVANTI DA
	Foglio	Particella	Sub	Porz	Qualita Classe	Superficie(m ²) ha are ca	Deduz	Reddito Dominicale Agrario	
1	91	312	-	-	AREA FAB DM	30 00			FRAZIONAMENTO in atti dal 15/10/1974 (n. 30173)
Notifica				Partita	124976				

Sono stati inoltre variati i seguenti immobili:

Foglio:91 Particella:212 ; Foglio:91 Particella:310 ; Foglio:91 Particella:311 ;

Visura storica per immobile

Situazione degli atti informatizzati al 14/10/2024

L'intestazione alla data della richiesta deriva dai seguenti atti:

Situazione degli intestati dal 04/05/1981

N.	DATI ANAGRAFICI	CODICE FISCALE	DIRITTI E ONERI REALI
1	[REDACTED]	[REDACTED]	(99) Da verificare fino al 30/06/1993
DATI DERIVANTI DA			
Atto del 04/05/1981 Pubblico ufficiale Sede MILANO (MI) Repertorio n. 40583 - UR Sede MILANO (MI) Registrazione n. 12619 registrato in data 15/05/1981 - Voltura n. 80586 in atti dal 11/09/1987			

Situazione degli intestati dal 26/07/1979

N.	DATI ANAGRAFICI	CODICE FISCALE	DIRITTI E ONERI REALI
1	[REDACTED]	[REDACTED]	(99) Da verificare fino al 04/05/1981
DATI DERIVANTI DA			
Atto del 26/07/1979 Pubblico ufficiale Sede MILANO (MI) Repertorio n. 516622 - UR Sede MILANO (MI) Registrazione n. 21676 registrato in data 30/07/1979 - Voltura n. 80486 in atti dal 11/09/1987			

Situazione degli intestati dal 22/02/1973

N.	DATI ANAGRAFICI	CODICE FISCALE	DIRITTI E ONERI REALI
1	[REDACTED]	[REDACTED]	(99) Da verificare fino al 26/07/1979
DATI DERIVANTI DA			
Atto del 22/02/1973 Pubblico ufficiale Sede MILANO (MI) Repertorio n. 134013 - UR Sede MILANO (MI) Registrazione n. 5366 registrato in data 14/03/1973 - Voltura n. 80386 in atti dal 11/09/1987			

Situazione degli intestati dal 16/02/1973

N.	DATI ANAGRAFICI	CODICE FISCALE	DIRITTI E ONERI REALI
1	[REDACTED]	[REDACTED]	(99) Da verificare fino al 22/02/1973
DATI DERIVANTI DA			
Atto del 16/02/1973 Pubblico ufficiale Sede MILANO (MI) Repertorio n. 55895 - AP Sede MILANO (MI) Registrazione Volume D n. 5919 registrato in data 08/03/1973 - Voltura n. 17576 in atti dal 10/11/1976			

Situazione degli intestati dal 28/06/1972

N.	DATI ANAGRAFICI	CODICE FISCALE	DIRITTI E ONERI REALI
1	[REDACTED]	[REDACTED]	(99) Da verificare fino al 16/02/1973
DATI DERIVANTI DA			
Atto del 28/06/1972 Pubblico ufficiale Sede ROMA (RM) Repertorio n. 37104 - UR Sede ROMA (RM) Registrazione Volume B n. 13415 registrato in data 09/07/1972 - Voltura n. 17476 in atti dal 10/11/1976			

Situazione degli intestati dal 15/10/1974

N.	DATI ANAGRAFICI	CODICE FISCALE	DIRITTI E ONERI REALI
1	[REDACTED]	[REDACTED]	(99) Da verificare fino al 28/06/1972
DATI DERIVANTI DA			
FRAZIONAMENTO in atti dal 15/10/1974 (n. 30173)			

Visura storica per immobile

Situazione degli atti informatizzati al 14/10/2024

Situazione degli intestati relativa ad atto del impianto (antecedente all'impianto meccanografico)

N.	DATI IDENTIFICATIVI				DATI CLASSAMENTO				DATI DERIVANTI DA	
	Foglio	Particella	Sub	Porz	Qualita Classe	Superficie(m ²) ha are ca	Deduz	Reddito		
1	91	212	-	-	ENTE URBANO	02 60		Dominicale	Agrario	DOMANDA (COMPRESSE LE DENUNZIE PER VARIAZIONI) in atti dal 30/03/1985 (n. 24183)
Notifica						Partita	1			

Sono stati inoltre variati i seguenti immobili:

Foglio:91 Particella:317 ;

Situazione degli intestati relativa ad atto del impianto (antecedente all'impianto meccanografico)

N.	DATI IDENTIFICATIVI				DATI CLASSAMENTO				DATI DERIVANTI DA	
	Foglio	Particella	Sub	Porz	Qualita Classe	Superficie(m ²) ha are ca	Deduz	Reddito		
1	91	212	-	-	ENTE URBANO	02 60		Dominicale	Agrario	DOMANDA (COMPRESSE LE DENUNZIE PER VARIAZIONI) in atti dal 30/03/1985 (n. 24183)
Notifica						Partita	330578			

Sono stati inoltre variati i seguenti immobili:

Foglio:91 Particella:317 ;

Situazione dell'unita immobiliare dal 21/03/1974

N.	DATI IDENTIFICATIVI				DATI CLASSAMENTO				DATI DERIVANTI DA	
	Foglio	Particella	Sub	Porz	Qualita Classe	Superficie(m ²) ha are ca	Deduz	Reddito		
1	91	212	-	-	AREA FAB DM	16 20		Dominicale	Agrario	FRAZIONAMENTO del 21/03/1974 in atti dal 10/11/1976 (n. 17776)
Notifica						Partita	330573			

Sono stati inoltre variati i seguenti immobili:

Foglio:91 Particella:314 ;

Visura storica per immobile

Situazione degli atti informatizzati al 14/10/2024

Situazione degli intestati relativa ad atto del impianto (antecedente all'impianto meccanografico)

N.	DATI IDENTIFICATIVI				DATI CLASSAMENTO				DATI DERIVANTI DA
	Foglio	Particella	Sub	Porz	Qualita Classe	Superficie(m ²) ha are ca	Deduz	Reddito	
1	91	212	-	-	AREA FAB DM	84 88			VERIFICA STRAORDINARIA in atti dal 29/09/1973 (n. 673)
Notifica					Partita	124976			

Situazione dell'unita immobiliare dal 15/12/1971

N.	DATI IDENTIFICATIVI				DATI CLASSAMENTO				DATI DERIVANTI DA
	Foglio	Particella	Sub	Porz	Qualita Classe	Superficie(m ²) ha are ca	Deduz	Reddito	
1	91	212	-	-	ENTE URBANO	62 70			VOLTURA D'UFFICIO in atti dal 15/12/1971 (n. 92771)
Notifica					Partita	1			

Sono stati inoltre variati i seguenti immobili:

Foglio:91 Particella:307 ;

Situazione dell'unita immobiliare dall'impianto meccanografico

N.	DATI IDENTIFICATIVI				DATI CLASSAMENTO				DATI DERIVANTI DA
	Foglio	Particella	Sub	Porz	Qualita Classe	Superficie(m ²) ha are ca	Deduz	Reddito	
1	91	212	-	-	ENTE URBANO	64 30			VOLTURA D'UFFICIO in atti dal 16/02/1970 (n. 24270)
Notifica					Partita	1			

Sono stati inoltre variati i seguenti immobili:

Foglio:91 Particella:293 ; Foglio:91 Particella:294 ; Foglio:91 Particella:295 ; Foglio:91 Particella:296 ; Foglio:91 Particella:297 ;

Visura storica per immobile

Situazione degli atti informatizzati al 14/10/2024

Situazione dell'unità immobiliare dall'impianto meccanografico

N.	DATI IDENTIFICATIVI				DATI CLASSAMENTO				DATI DERIVANTI DA	
	Foglio	Particella	Sub	Porz	Qualita Classe	Superficie(m²) ha are ca	Deduz	Reddito		
1	91	212	-	-	ENTE URBANO	1 99 30		Dominicale	Agrario	Impianto meccanografico del 01/01/1966
Notifica				Partita	124976					

L'intestazione alla data della richiesta deriva dai seguenti atti:

Situazione degli intestati dal 21/03/1974

N.	DATI ANAGRAFICI	CODICE FISCALE	DIRITTI E ONERI REALI
1	[REDACTED]	[REDACTED]	(99) Da verificare fino al 1/1/1010
DATI DERIVANTI DA			
Atto del 21/03/1974 Pubblico ufficiale n. 17776 in atti dal 10/11/1976 Sede MILANO (MI) Repertorio n. 60238 - PU Sede MILANO (MI) Registrazione Volume E n. 6271 registrato in data 05/04/1974 - Voltura			

Situazione degli intestati dal 16/02/1973

N.	DATI ANAGRAFICI	CODICE FISCALE	DIRITTI E ONERI REALI
1	[REDACTED]	[REDACTED]	(99) Da verificare fino al 21/03/1974
DATI DERIVANTI DA			
Atto del 16/02/1973 Pubblico ufficiale n. 17576 in atti dal 10/11/1976 Sede MILANO (MI) Repertorio n. 55895 - AP Sede MILANO (MI) Registrazione Volume D n. 5919 registrato in data 08/03/1973 - Voltura			

Situazione degli intestati dal 28/06/1972

N.	DATI ANAGRAFICI	CODICE FISCALE	DIRITTI E ONERI REALI
1	[REDACTED]	[REDACTED]	(99) Da verificare fino al 16/02/1973
DATI DERIVANTI DA			
Atto del 28/06/1972 Pubblico ufficiale n. 17476 in atti dal 10/11/1976 Sede ROMA (RM) Repertorio n. 37104 - UR Sede ROMA (RM) Registrazione Volume B n. 13415 registrato in data 08/07/1972 - Voltura n.			

Situazione degli intestati dall'impianto meccanografico

N.	DATI ANAGRAFICI	CODICE FISCALE	DIRITTI E ONERI REALI
1	[REDACTED]	[REDACTED]	(99) Da verificare fino al 28/06/1972
DATI DERIVANTI DA			
VERIFICA STRAORDINARIA Voltura in atti dal 29/09/1973 Repertorio n.: 435 (n. 673)			

Visura storica per immobile

Situazione degli atti informatizzati al 14/10/2024

Visura telematica

Tributi speciali: Euro 0,90

* Codice Fiscale Validato in Anagrafe Tributaria.



Visura storica per immobile

Situazione degli atti informatizzati al 03/10/2024

Dati della richiesta	Comune di MILANO (Codice:F205) Provincia di MILANO
Catasto Fabbricati	Foglio: 91 Particella: 312 Sub.: 704 soppresso

Unita' immobiliare soppressa dal 15/10/2008

N.	DATI IDENTIFICATIVI				DATI DI CLASSAMENTO				DATI DERIVANTI DA			
	Sezione Urbana	Foglio	Particella	Sub	Zona Cens.	Micro Zona	Categoria	Classe	Consistenza	Superficie Catastale	Rendita	
1		91	312	704								VARIAZIONE del 15/10/2008 Pratica n. MI0826797 in atti dal 15/10/2008 FRZ-FUS E PARZ. ULTIM. FABB. (n. 68680.1/2008)
Notifica						Partita	C			Mod.58		

La soppressione ha originato e/o variato i seguenti immobili

Foglio 91 Particella 312 Subalerno 13; Foglio 91 Particella 312 Subalerno 711; Foglio 91 Particella 312 Subalerno 712; Foglio 91 Particella 312 Subalerno 713; Foglio 91 Particella 312 Subalerno 714; Foglio 91 Particella 312 Subalerno 715;

Situazione dell'unita immobiliare dal 11/06/2008

N.	DATI IDENTIFICATIVI				DATI DI CLASSAMENTO				DATI DERIVANTI DA			
	Sezione Urbana	Foglio	Particella	Sub	Zona Cens.	Micro Zona	Categoria	Classe	Consistenza	Superficie Catastale	Rendita	
1		91	312	704			F/3					VARIAZIONE del 11/06/2008 Pratica n. MI0530140 in atti dal 11/06/2008 DIVISIONE E PARZ. ULTIM. FABB. (n. 39501.1/2008)
Indirizzo	VIA MARIO PANUNZIO n. 4 Piano T-1											
Notifica						Partita				Mod.58		

L'intestazione alla data della richiesta deriva dai seguenti atti:

Visura storica per immobile

Situazione degli atti informatizzati al 03/10/2024

Situazione degli intestati dal 11/06/2008

DATI ANAGRAFICI		CODICE FISCALE		DIRITTI E ONERIREALI	
N.	1			(1) Proprietà 1/1	fino al 15/10/2008
DATI DERIVANTI DA					
VARIAZIONE del 11/06/2008 Pratica n. MI0530140 in atti dal 11/06/2008 DIVISIONE E PARZ. ULTIM. FABB. (n. 39501.1/2008)					

Situazione dell'unità immobiliare che ha originato il precedente dal 18/01/2008

N.	DATI IDENTIFICATIVI				DATI DI CLASSAMENTO					DATI DERIVANTI DA		
	Sezione Urbana	Foglio	Particella	Sub	Zona Cens.	Micro Zona	Categoria	Classe	Consistenza		Superficie Catastale	Rendita
1		91	312	702			F/3					VARIAZIONE del 18/01/2008 Pratica n. MI0045032 in atti dal 18/01/2008 DIVISIONE E PARZ. ULTIM. FABB. (n. 2997.1/2008)
Indirizzo		VIA MARIO PANNUNZIO n. 4 Piano T-1				Partita		Mod.58				
Notifica												

L'intestazione alla data della richiesta deriva dai seguenti atti:

Situazione degli intestati dal 18/01/2008

DATI ANAGRAFICI		CODICE FISCALE		DIRITTI E ONERIREALI	
N.	1			(1) Proprietà 1/1	fino al 11/06/2008
DATI DERIVANTI DA					
VARIAZIONE del 18/01/2008 Pratica n. MI0045032 in atti dal 18/01/2008 DIVISIONE E PARZ. ULTIM. FABB. (n. 2997.1/2008)					

Situazione dell'unità immobiliare che ha originato il precedente dal 27/09/2007

N.	DATI IDENTIFICATIVI				DATI DI CLASSAMENTO					DATI DERIVANTI DA		
	Sezione Urbana	Foglio	Particella	Sub	Zona Cens.	Micro Zona	Categoria	Classe	Consistenza		Superficie Catastale	Rendita
1		91	312	11			F/3					VARIAZIONE del 27/09/2007 Pratica n. MI0813922 in atti dal 27/09/2007 DIVISIONE CON CAMBIO DI DEST USO (n. 65884.1/2007)
Indirizzo		VIA MARIO PANNUNZIO n. 4 Piano T-1				Partita		Mod.58				
Notifica												

L'intestazione alla data della richiesta deriva dai seguenti atti:

Visura storica per immobile

Situazione degli atti informatizzati al 03/10/2024

Indirizzo	VIA ORIANI BARNABA n. 22/4 Piano PT - S1 - 1		
Notifica	Partita	451879	Mod.58
			-

L'intestazione alla data della richiesta deriva dai seguenti atti:

Situazione degli intestati dal 13/12/2004

N.	DATI ANAGRAFICI	CODICE FISCALE	DIRITTI E ONERI REALI
1	[REDACTED]	[REDACTED]	(1) Proprieta' 1/1 fino al 27/09/2007
DATI DERIVANTI DA	Atto del 13/12/2004 Pubblico ufficiale atti dal 24/01/2005	Sede MILANO (MI) Repertorio n. 42943 - ATTO DI SCISSIONE Trascrizione n. 1280.1/2005 Reparto PI di MILANO 1 in	

Situazione degli intestati dal 10/09/1990

N.	DATI ANAGRAFICI	CODICE FISCALE	DIRITTI E ONERI REALI
1	[REDACTED]	[REDACTED]	(1) Proprieta' 1000/1000 fino al 13/12/2004
DATI DERIVANTI DA	COSTITUZIONE in atti dal 10/09/1990 (n. 50006/1987)		

Visura telematica

Tributi speciali: Euro 0,90

* Codice Fiscale Validato in Anagrafe Tributaria.



Visura storica per immobile

Situazione degli atti informatizzati al 03/10/2024

Dati della richiesta	Comune di MILANO (Codice:F205) Provincia di MILANO Foglio: 91 Particella: 312 Sub.: 13 soppresso
Catasto Fabbricati	

Unità immobiliare soppressa dal 15/10/2008

N.	DATI IDENTIFICATIVI					DATI DI CLASSAMENTO					DATI DERIVANTI DA		
	Sezione Urbana	Foglio	Particella	Sub	13	Zona Cens.	Micro Zona	Categoria	Classe	Consistenza		Superficie Catastale	Rendita
1		91	312										VARIAZIONE del 15/10/2008 Pratica n. MI0826797 in atti dal 15/10/2008 FRZ-FUS E PARZ. ULTIM. FABB. (n. 68680.1/2008)
Notifica								Partita	C		Mod.58		

La soppressione ha originato e/o variato i seguenti immobili

Foglio 91 Particella 312 Subalerno 704; Foglio 91 Particella 312 Subalerno 711; Foglio 91 Particella 312 Subalerno 713; Foglio 91 Particella 312 Subalerno 714; Foglio 91 Particella 312 Subalerno 715;

Situazione dell'unità immobiliare dal 27/09/2007

N.	DATI IDENTIFICATIVI					DATI DI CLASSAMENTO					DATI DERIVANTI DA		
	Sezione Urbana	Foglio	Particella	Sub	13	Zona Cens.	Micro Zona	Categoria	Classe	Consistenza		Superficie Catastale	Rendita
1		91	312					F/3					VARIAZIONE del 27/09/2007 Pratica n. MI0813922 in atti dal 27/09/2007 DIVISIONE CON CAMBIO DI DEST USO (n. 65884.1/2007)
Indirizzo	VIA MARIO PANUNZIO n. 4 Piano T												
Notifica								Partita			Mod.58		

L'intestazione alla data della richiesta deriva dai seguenti atti:

Visura storica per immobile

Situazione degli atti informatizzati al 03/10/2024

Situazione degli intestati dal 27/09/2007

N.		DATI ANAGRAFICI		CODICE FISCALE		DIRITTI E ONERIREALI	
1						(1) Proprietà 1/1 fino al 15/10/2008	
DATI DERIVANTI DA		VARIAZIONE del 27/09/2007 Pratica n. M10813922 in atti dal 27/09/2007 DIVISIONE CON CAMBIO DI DEST USO (n. 65884.1/2007)					

Situazione dell'unità immobiliare che ha originato il precedente dal 14/06/2000

N.	DATI IDENTIFICATIVI				DATI DI CLASSAMENTO				DATI DERIVANTI DA		
	Sezione Urbana	Foglio	Particella	Sub	Zona Cens.	Micro Zona	Categoria	Classe		Consistenza	Superficie Catastale
1		91	312		2		D/7				Euro 28.343,15 L. 54.880.000
Indirizzo		VIA MARIO PANNUNZIO n. 4 Piano S1 - T-1				Partita		451879		Mod.58	
Notifica											
Annotazioni		-classamento a rendita proposti (d.m. 701/94)									

Situazione dell'unità immobiliare dal 12/01/1987

N.	DATI IDENTIFICATIVI				DATI DI CLASSAMENTO				DATI DERIVANTI DA		
	Sezione Urbana	Foglio	Particella	Sub	Zona Cens.	Micro Zona	Categoria	Classe		Consistenza	Superficie Catastale
1		91	312		2		D/7				L. 53.220.000
Indirizzo		VIA ORIANI BARNABA n. 22/4 Piano S1 - T-1				Partita		451879		Mod.58	
Notifica											

Situazione dell'unità immobiliare dal 10/09/1990

N.	DATI IDENTIFICATIVI				DATI DI CLASSAMENTO				DATI DERIVANTI DA		
	Sezione Urbana	Foglio	Particella	Sub	Zona Cens.	Micro Zona	Categoria	Classe		Consistenza	Superficie Catastale
1		91	312		2						Rendita
										COSTITUZIONE in atti dal 10/09/1990 (n. 50006/1987)	

Visura storica per immobile

Situazione degli atti informatizzati al 03/10/2024

Indirizzo	VIA ORIANI BARNABA n. 22/4 Piano PT - S1 - 1		
Notifica	Partita	451879	Mod.58
			-

L'intestazione alla data della richiesta deriva dai seguenti atti:

Situazione degli intestati dal 13/12/2004

N.	DATI ANAGRAFICI	CODICE FISCALE	DIRITTI E ONERI REALI
1	[REDACTED]	[REDACTED]	(1) Proprieta' 1/1 fino al 27/09/2007
DATI DERIVANTI DA	Atto del 13/12/2004 Pubblico ufficiale atti dal 24/01/2005 Sede MILANO (MI) Repertorio n. 42943 - ATTO DI SCISSIONE Trascrizione n. 1280.1/2005 Reparto PI di MILANO 1 in		

Situazione degli intestati dal 10/09/1990

N.	DATI ANAGRAFICI	CODICE FISCALE	DIRITTI E ONERI REALI
1	[REDACTED]	[REDACTED]	(1) Proprieta' 1000/1000 fino al 13/12/2004
DATI DERIVANTI DA	COSTITUZIONE in atti dal 10/09/1990 (n. 50006/1987)		

Visura telematica

Tributi speciali: Euro 0,90

* Codice Fiscale Validato in Anagrafe Tributaria.



Visura storica per immobile

Situazione degli atti informatizzati al 03/10/2024

Dati della richiesta	Comune di MILANO (Codice:F205) Provincia di MILANO
Catasto Fabbricati	Foglio: 91 Particella: 312 Sub.: 728

INTESTATO

1	EDIL WERKE PROJEKT S.R.L. - sede in MILANO (MI)	07136090961 *	(1) Proprieta' 1/1
---	---	---------------	--------------------

Unità immobiliare dal 09/11/2015

N.	DATI IDENTIFICATIVI				DATI DI CLASSAMENTO				DATI DERIVANTI DA			
	Sezione Urbana	Foglio	Particella	Sub	Zona Cens.	Micro Zona	Categoria	Classe		Consistenza	Superficie Catastale	Rendita
1		91	312	728	2		C/3	11	84 m ²	Totale: 93 m ²	Euro 468,53	Variazione del 09/11/2015 - Inserimento in visura dei dati di superficie.
Indirizzo	VIA MARIO PANNUNZIO n. 4 Piano I											
Notifica	Partita											
Annotazioni	-classamento a rendita non rettificati entro dodici mesi dalla data di iscrizione in atti della dichiarazione (d.m. 701/94)											

Mappali Terreni Correlati
Codice Comune F205 - Foglio 91 - Particella 312

Situazione dell'unità immobiliare dal 14/12/2011

N.	DATI IDENTIFICATIVI				DATI DI CLASSAMENTO				DATI DERIVANTI DA			
	Sezione Urbana	Foglio	Particella	Sub	Zona Cens.	Micro Zona	Categoria	Classe		Consistenza	Superficie Catastale	Rendita
1		91	312	728	2		C/3	11	84 m ²		Euro 468,53	VARIAZIONE NEL CLASSAMENTO del 14/12/2011 Pratica n. MI1347762 in atti dal 14/12/2011 VARIAZIONE DI CLASSAMENTO (n. 550975.1/2011)
Indirizzo	VIA MARIO PANNUNZIO n. 4 Piano I											
Notifica	Partita											
	Mod.58											

Visura storica per immobile

Situazione degli atti informatizzati al 03/10/2024

Annotazioni -classamento a rendita non rettificati entro dodici mesi dalla data di iscrizione in atti della dichiarazione (d.m. 701/94)

Mappali Terreni Correlati
Codice Comune F205 - Foglio 91 - Particella 312

Situazione dell'unità immobiliare dal 14/12/2010

N.	DATI IDENTIFICATIVI					DATI DI CLASSAMENTO					DATI DERIVANTI DA	
	Sezione Urbana	Foglio	Particella	Sub	Zona Cens.	Micro Zona	Categoria	Classe	Consistenza	Superficie Catastale		Rendita
1		91	312	728	2		C/3	11	84 m ²		Euro 468,53	DIVERSA DISTRIBUZIONE DEGLI SPAZI INTERNI del 14/12/2010 Pratica n. MI1007148 in atti dal 14/12/2010 DIVERSA DISTRIBUZIONE DEGLI SPAZI INTERNI (n. 79797.1/2010)
Indirizzo		VIA MARIO PANNUNZIO n. 4 Piano T										
Notifica		Partita										
Annotazioni		-classamento a rendita proposti (d.m. 701/94) Mod.58										

Situazione dell'unità immobiliare dal 21/10/2010

N.	DATI IDENTIFICATIVI					DATI DI CLASSAMENTO					DATI DERIVANTI DA	
	Sezione Urbana	Foglio	Particella	Sub	Zona Cens.	Micro Zona	Categoria	Classe	Consistenza	Superficie Catastale		Rendita
1		91	312	728	2		C/3	11	84 m ²		Euro 468,53	VARIAZIONE del 21/10/2010 Pratica n. MI0819056 in atti dal 21/10/2010 DIVISIONE-ULTIMAZIONE DI FABBRICATO URBANO (n. 64735.1/2010)
Indirizzo		VIA MARIO PANNUNZIO n. 4 Piano T										
Notifica		Partita										
Annotazioni		-classamento a rendita proposti (d.m. 701/94) Mod.58										

L'instestazione alla data della richiesta deriva dai seguenti atti:

Visura storica per immobile

Situazione degli atti informatizzati al 03/10/2024

Situazione degli intestati dal 12/11/2010

N.	DATI ANAGRAFICI	CODICE FISCALE	DIRITTI E ONERIREALI
1	EDIL WERKE PROJEKT S.R.L. sede in MILANO (MI)	07136090961*	(1) Proprietà 1/1

DATI DERIVANTI DA Atto del 12/11/2010 Pubblico ufficiale di MILANO 1 in atti dal 17/11/2010 Sede CESATE (MI) Repertorio n. 11390 - COMPRAVENDITA Nota presentata con Modello Unico n. 44592.1/2010 Reparto PI

Situazione degli intestati dal 21/10/2010

N.	DATI ANAGRAFICI	CODICE FISCALE	DIRITTI E ONERIREALI
1	[REDACTED]	[REDACTED]	(1) Proprietà 1/1 fino al 12/11/2010

DATI DERIVANTI DA VARIAZIONE del 21/10/2010 Pratica n. M10819056 in atti dal 21/10/2010 DIVISIONE-ULTIMAZIONE DI FABBRICATO URBANO (n. 64735.1/2010)

Situazione dell'unità immobiliare che ha originato il precedente dal 15/10/2008

N.	DATI IDENTIFICATIVI					DATI DI CLASSAMENTO			DATI DERIVANTI DA		
	Sezione Urbana	Foglio	Particella	Sub	Zona Cens.	Micro Zona	Categoria	Classe Consistenza		Superficie Catastale	Rendita
1		91	312	714			F/3				VARIAZIONE del 15/10/2008 Pratica n. M10826797 in atti dal 15/10/2008 FRZ-FUS E PARZ. ULTIM. FABB. (n. 68680.1/2008)

Indirizzo: VIA MARIO PANNUNZIO n. 4 Piano T-1
Notifica: [REDACTED] Partita: [REDACTED] Mod.58

L'intestazione alla data della richiesta deriva dai seguenti atti:

Situazione degli intestati dal 15/10/2008

N.	DATI ANAGRAFICI	CODICE FISCALE	DIRITTI E ONERIREALI
1	[REDACTED]	[REDACTED]	(1) Proprietà 1/1 fino al 21/10/2010

DATI DERIVANTI DA VARIAZIONE del 15/10/2008 Pratica n. M10826797 in atti dal 15/10/2008 FRZ-FUS E PARZ. ULTIM. FABB. (n. 68680.1/2008)

Per ulteriori variazioni richiedere le visure storiche dei seguenti immobili soppressi, originari del precedente

Foglio 91 Particella 312 Subalerno 13; Foglio 91 Particella 312 Subalerno 704;

Visura telematica

Tributi speciali: Euro 0,90

* Codice Fiscale Validato in Anagrafe Tributaria.

**Agenzia del Territorio
CATASTO FABBRICATI
Ufficio Provinciale di
Milano**

Dichiarazione protocollo n. MI1007148 del 14/12/2010

Planimetria di u.i.u. in Comune di Milano

Via Mario Pannunzio

civ. 4

Identificativi Catastali:

Sezione:
Foglio: 91
Particella: 312
Subalterno: 728

Compilata da:
Merli Giovanni

Iscritto all'albo:
Architetti

Prov. Milano

N. 10345

Scheda n. 1 Scala 1:200

pianta piano terra

pianta piano soppalco

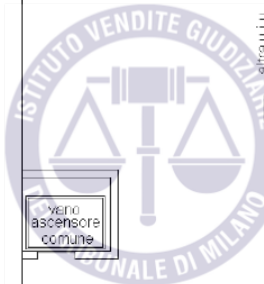
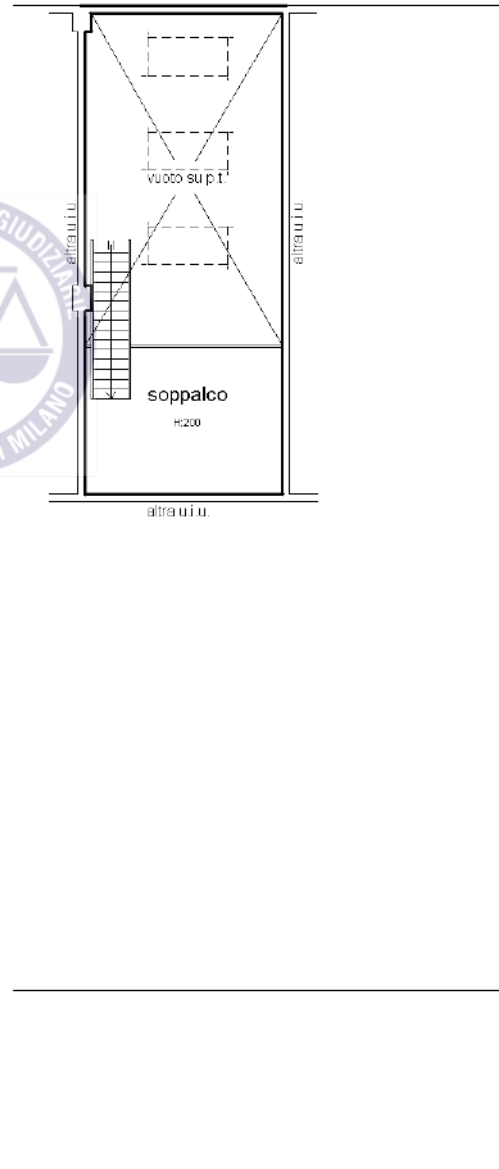
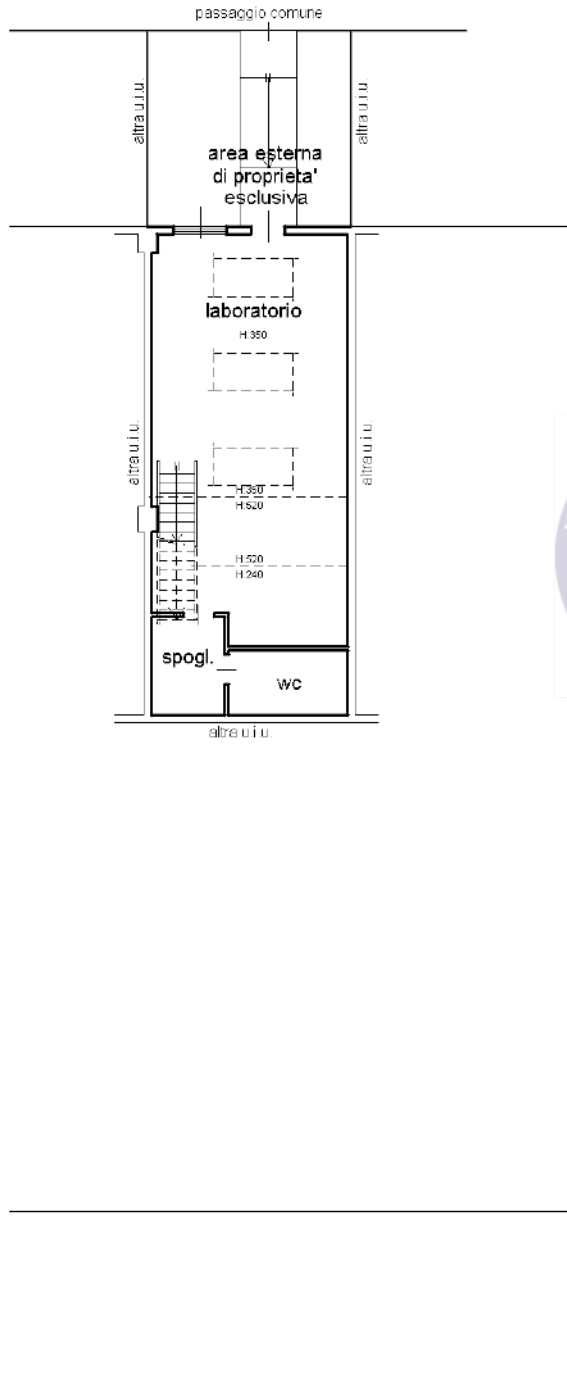

Ultima planimetria in atti

Visura storica per immobile

Situazione degli atti informatizzati al 03/10/2024

Dati della richiesta	Comune di MILANO (Codice:F205) Provincia di MILANO Foglio: 91 Particella: 312 Sub.: 732
Catasto Fabbricati	

INTESTATO

1	EDIL WERKE PROJEKT S.R.L. - sede in MILANO (MI)	07136090961 *	(1) Proprieta' 1/1
---	---	---------------	--------------------

Unità immobiliare dal 09/11/2015

N.	DATI IDENTIFICATIVI				DATI DI CLASSAMENTO				DATI DERIVANTI DA			
	Sezione Urbana	Foglio	Particella	Sub	Zona Cens.	Micro Zona	Categoria	Classe		Consistenza	Superficie Catastale	Rendita
1		91	312	732	2		C/6	5	12 m ²	Totale: 13 m ²	Euro 86,76	Variazione del 09/11/2015 - Inserimento in visura dei dati di superficie.
Indirizzo	VIA MARIO PANNUNZIO n. 4 Piano S1											
Notifica	Partita											
Annotazioni	-classamento a rendita non rettificati entro dodici mesi dalla data di iscrizione in atti della dichiarazione (d.m. 701/94)											

Mappali Terreni Correlati
Codice Comune F205 - Foglio 91 - Particella 312

Situazione dell'unità immobiliare dal 22/10/2011

N.	DATI IDENTIFICATIVI				DATI DI CLASSAMENTO				DATI DERIVANTI DA			
	Sezione Urbana	Foglio	Particella	Sub	Zona Cens.	Micro Zona	Categoria	Classe		Consistenza	Superficie Catastale	Rendita
1		91	312	732	2		C/6	5	12 m ²		Euro 86,76	VARIAZIONE NEL CLASSAMENTO del 22/10/2011 Pratica n. MI1217613 in atti dal 22/10/2011 VARIAZIONE DI CLASSAMENTO (n. 535986.1/2011)
Indirizzo	VIA MARIO PANNUNZIO n. 4 Piano S1											
Notifica	Partita											
	Mod.58											

Visura storica per immobile

Situazione degli atti informatizzati al 03/10/2024

Annotazioni -classamento e rendita non rettificati entro dodici mesi dalla data di iscrizione in atti della dichiarazione (d.m. 701/94)

Mappali Terreni Correlati
Codice Comune F205 - Foglio 91 - Particella 312

Situazione dell'unità immobiliare dal 22/10/2010

N.	DATI IDENTIFICATIVI					DATI DI CLASSAMENTO					DATI DERIVANTI DA	
	Sezione Urbana	Foglio	Particella	Sub	Zona Cens.	Micro Zona	Categoria	Classe	Consistenza	Superficie Catastale		Rendita
1		91	312	732	2		C/6	5	12 m ²		Euro 86,76	VARIAZIONE del 22/10/2010 Pratica n. MI0821332 in atti dal 22/10/2010 DIVISIONE-ULTIMAZIONE DI FABBRICATO URBANO (n. 64971.1/2010)
Indirizzo		VIA MARIO PANNUNZIO n. 4 Piano S1										
Notifica		Partita Mod.58										
Annotazioni		-classamento e rendita proposti (d.m. 701/94)										

L'intestazione alla data della richiesta deriva dai seguenti atti:

Situazione degli intestati dal 12/11/2010

N.	DATI ANAGRAFICI	DATI ANAGRAFICI	CODICE FISCALE	DIRITTI E ONERIREALI
1	EDIL WERKE PROJEKT S.R.L. sede in MILANO (MI)		07136090961*	(1) Proprieta' 1/1
DATI DERIVANTI DA		Sede CESATE (MI) Repertorio n. 11390 - COMPRAVENDITA Nota presentata con Modello Unico n. 44592.1/2010 Reparto PI di MILANO 1 in atti dal 17/11/2010		

Situazione degli intestati dal 22/10/2010

N.	DATI ANAGRAFICI	DATI ANAGRAFICI	CODICE FISCALE	DIRITTI E ONERIREALI
1				(1) Proprieta' 1/1 fino al 12/11/2010
DATI DERIVANTI DA		VARIAZIONE del 22/10/2010 Pratica n. MI0821332 in atti dal 22/10/2010 DIVISIONE-ULTIMAZIONE DI FABBRICATO URBANO (n. 64971.1/2010)		

Visura storica per immobile

Situazione degli atti informatizzati al 03/10/2024

Situazione dell'unità immobiliare che ha originato il precedente dal 17/07/2009

N.	DATI IDENTIFICATIVI				DATI DI CLASSAMENTO				DATI DERIVANTI DA		
	Sezione Urbana	Foglio	Particella	Sub	Zona Cens.	Micro Zona	Categoria	Classe		Consistenza	Superficie Catastale
1		91	312	726			F/3				VARIAZIONE del 17/07/2009 Pratica n. MI0691198 in atti dal 17/07/2009 PARZ. ULTIM. FABB. (n. 130563.1/2009)
Indirizzo VIA MARIO PANNUNZIO n. 4 Piano S1-T - 1											
Notifica Mod.58											

L'intestazione alla data della richiesta deriva dai seguenti atti:

Situazione degli intestati dal 17/07/2009

N.	DATI ANAGRAFICI	CODICE FISCALE	DIRITTI E ONERI REALI
1	[REDACTED]	[REDACTED]	(1) Proprieta' 1/1 fino al 22/10/2010
DATI DERIVANTI DA VARIAZIONE del 17/07/2009 Pratica n. MI0691198 in atti dal 17/07/2009 PARZ. ULTIM. FABB. (n. 130563.1/2009)			

Situazione dell'unità immobiliare che ha originato il precedente dal 27/01/2009

N.	DATI IDENTIFICATIVI				DATI DI CLASSAMENTO				DATI DERIVANTI DA		
	Sezione Urbana	Foglio	Particella	Sub	Zona Cens.	Micro Zona	Categoria	Classe		Consistenza	Superficie Catastale
1		91	312	722			F/3				VARIAZIONE del 27/01/2009 Pratica n. MI0060157 in atti dal 27/01/2009 DIVISIONE E ULTIMAZIONE FABB. (n. 5342.1/2009)
Indirizzo VIA MARIO PANNUNZIO n. 4 Piano S1											
Notifica Mod.58											

L'intestazione alla data della richiesta deriva dai seguenti atti:

Situazione degli intestati dal 27/01/2009

N.	DATI ANAGRAFICI	CODICE FISCALE	DIRITTI E ONERI REALI
1	[REDACTED]	[REDACTED]	(1) Proprieta' 1/1 fino al 17/07/2009

Visura storica per immobile

Situazione degli atti informatizzati al 03/10/2024

DATI DERIVANTI DA	VARIAZIONE del 27/01/2009 Pratica n. M10060157 in atti dal 27/01/2009 DIVISIONE E ULTIMAZIONE FABB. (n. 5342.1/2009)	
-------------------	--	--

Situazione dell'unità immobiliare che ha originato il precedente dal 26/01/2009

N.	DATI IDENTIFICATIVI				DATI DI CLASSAMENTO				DATI DERIVANTI DA		
	Sezione Urbana	Foglio	Particella	Sub	Zona Cens.	Micro Zona	Categoria	Classe		Consistenza	Superficie Catastale
1		91	312	716			F/3				VARIAZIONE del 26/01/2009 Pratica n. M10055445 in atti dal 26/01/2009 DIVISIONE E ULTIMAZIONE FABB. (n. 5027.1/2009)
Indirizzo		VIA MARIO PANNUNZIO n. 4 Piano S1-T - 1									
Notifica		Partita		Mod.58							

L'intestazione alla data della richiesta deriva dai seguenti atti:

Situazione degli intestati dal 26/01/2009

N.	DATI ANAGRAFICI		CODICE FISCALE		DIRITTI E ONERI REALI	
1	[REDACTED]		[REDACTED]		(1) Proprieta' 1/1 fino al 27/01/2009	
DATI DERIVANTI DA		VARIAZIONE del 26/01/2009 Pratica n. M10055445 in atti dal 26/01/2009 DIVISIONE E ULTIMAZIONE FABB. (n. 5027.1/2009)				

Situazione dell'unità immobiliare che ha originato il precedente dal 27/09/2007

N.	DATI IDENTIFICATIVI				DATI DI CLASSAMENTO				DATI DERIVANTI DA		
	Sezione Urbana	Foglio	Particella	Sub	Zona Cens.	Micro Zona	Categoria	Classe		Consistenza	Superficie Catastale
1		91	312	12			F/3				VARIAZIONE del 27/09/2007 Pratica n. M10813922 in atti dal 27/09/2007 DIVISIONE CON CAMBIO DI DEST USO (n. 65884.1/2007)
Indirizzo		VIA MARIO PANNUNZIO n. 4 Piano S1-T - 1									
Notifica		Partita		Mod.58							

L'intestazione alla data della richiesta deriva dai seguenti atti:

Visura storica per immobile

Situazione degli atti informatizzati al 03/10/2024

Situazione degli intestati dal 27/09/2007

N.	DATI ANAGRAFICI		CODICE FISCALE		DIRITTI E ONERIREALI	
1					(1) Proprietà 1/1 fino al 26/01/2009	
DATI DERIVANTI DA			VARIAZIONE del 27/09/2007 Pratica n. M10813922 in atti dal 27/09/2007 DIVISIONE CON CAMBIO DI DEST USO (n. 65884.1/2007)			

Situazione dell'unità immobiliare che ha originato il precedente dal 14/06/2000

N.	DATI IDENTIFICATIVI				DATI DI CLASSAMENTO					DATI DERIVANTI DA	
	Sezione Urbana	Foglio	Particella	Sub	Zona Cens.	Micro Zona	Categoria	Classe	Consistenza		Superficie Catastale
1		91	312		2		D/7				Euro 28.343,15 L. 54.880.000
Indirizzo		VIA MARIO PANNUNZIO n. 4 Piano S1 - T-1									
Notifica				Partita		451879				Mod.58	
Annotazioni		-classamento a rendita proposti (d.m. 701/94)									

Situazione dell'unità immobiliare dal 12/01/1987

N.	DATI IDENTIFICATIVI				DATI DI CLASSAMENTO					DATI DERIVANTI DA	
	Sezione Urbana	Foglio	Particella	Sub	Zona Cens.	Micro Zona	Categoria	Classe	Consistenza		Superficie Catastale
1		91	312		2		D/7				L. 53.220.000
Indirizzo		VIA ORIANI BARNABA n. 22/4 Piano S1 - 1-T									
Notifica				Partita		451879				Mod.58	

Situazione dell'unità immobiliare dal 10/09/1990

N.	DATI IDENTIFICATIVI				DATI DI CLASSAMENTO					DATI DERIVANTI DA	
	Sezione Urbana	Foglio	Particella	Sub	Zona Cens.	Micro Zona	Categoria	Classe	Consistenza		Superficie Catastale
1		91	312		2						Rendita
COSTITUZIONE in atti dal 10/09/1990 (n. 50006/1987)											

Visura storica per immobile

Situazione degli atti informatizzati al 03/10/2024

Indirizzo	VIA ORIANI BARNABA n. 22/4 Piano PT - S1 - 1		
Notifica	Partita	451879	Mod.58
			-

L'intestazione alla data della richiesta deriva dai seguenti atti:

Situazione degli intestati dal 13/12/2004

N.	DATI ANAGRAFICI	CODICE FISCALE	DIRITTI E ONERI REALI
1	[REDACTED]	[REDACTED]	(1) Proprieta' 1/1 fino al 27/09/2007
DATI DERIVANTI DA	Atto del 13/12/2004 Pubblico ufficiale atti dal 24/01/2005 Sede MILANO (MI) Repertorio n. 42943 - ATTO DI SCISSIONE Trascrizione n. 1280.1/2005 Reparto PI di MILANO 1 in		

Situazione degli intestati dal 10/09/1990

N.	DATI ANAGRAFICI	CODICE FISCALE	DIRITTI E ONERI REALI
1	[REDACTED]	[REDACTED]	(1) Proprieta' 1000/1000 fino al 13/12/2004
DATI DERIVANTI DA	COSTITUZIONE in atti dal 10/09/1990 (n. 50006/1987)		

Visura telematica

Tributi speciali: Euro 0,90

* Codice Fiscale Validato in Anagrafe Tributaria.



**Agenzia del Territorio
CATASTO FABBRICATI
Ufficio Provinciale di
Milano**

Dichiarazione protocollo n. MI0821332 del 22/10/2010

Planimetria di u.i.u. in Comune di Milano

Via Mario Pannunzio

civ. 4

Identificativi Catastali:

Sezione:
Foglio: 91
Particella: 312
Subalterno: 732

Compilata da:
Merli Giovanni

Iscritto all'albo:
Architetti

Prov. Milano

N. 10345

Scheda n. 1

Scala 1:200

**pianta piano interrato
H: 320**

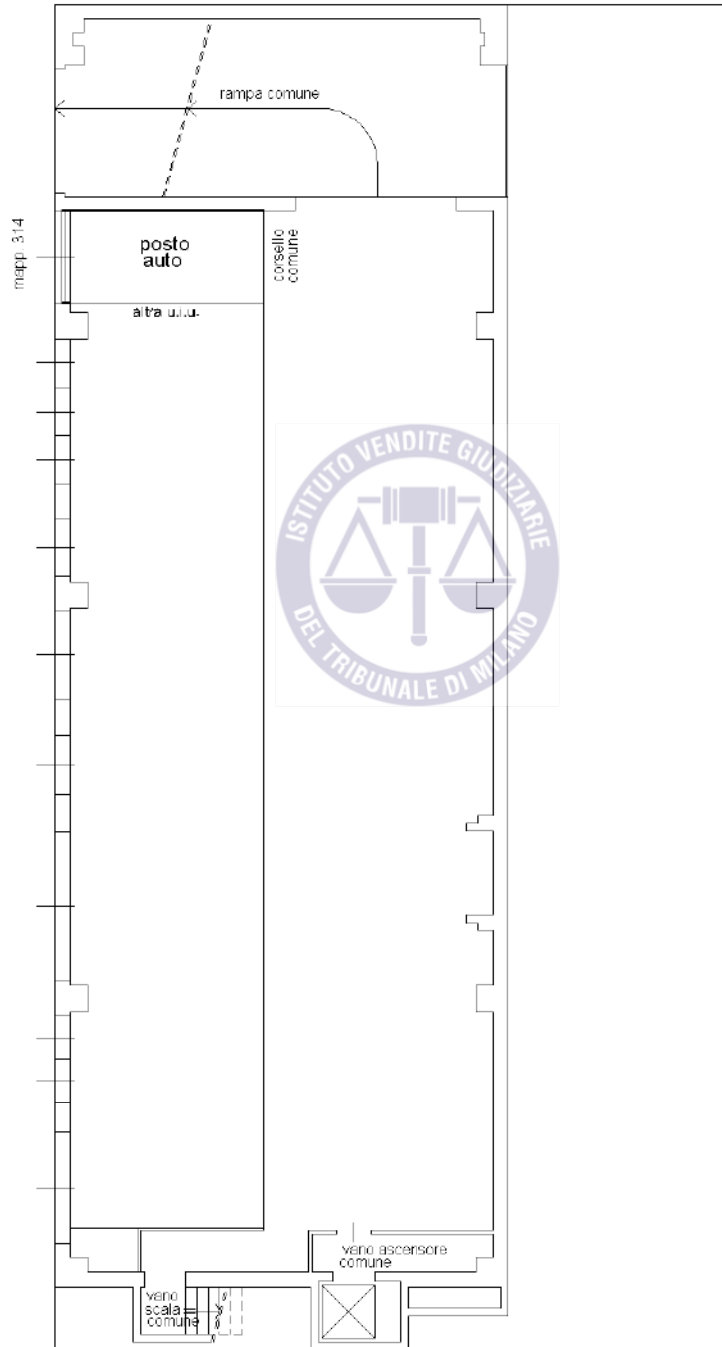

Ultima planimetria in atti

Visura storica per immobile

Situazione degli atti informatizzati al 03/10/2024

Dati della richiesta	Comune di MILANO (Codice:F205) Provincia di MILANO Foglio: 91 Particella: 312 Sub.: 734
Catasto Fabbricati	

INTESTATO

1	EDIL WERKE PROJEKT S.R.L. - sede in MILANO (MI)	07136090961 *	(1) Proprieta' 1/1
---	---	---------------	--------------------

Unità immobiliare dal 09/11/2015

N.	DATI IDENTIFICATIVI				DATI DI CLASSAMENTO				DATI DERIVANTI DA			
	Sezione Urbana	Foglio	Particella	Sub	Zona Cens.	Micro Zona	Categoria	Classe		Consistenza	Superficie Catastale	Rendita
1		91	312	734	2		C/6	5	12 m ²	Totale: 12 m ²	Euro 86,76	Variazione del 09/11/2015 - Inserimento in visura dei dati di superficie.
Indirizzo	VIA MARIO PANNUNZIO n. 4 Piano I											
Notifica	Partita											
Annotazioni	-classamento a rendita non rettificati entro dodici mesi dalla data di iscrizione in atti della dichiarazione (d.m. 701/94)											

Mappali Terreni Correlati
Codice Comune F205 - Foglio 91 - Particella 312

Situazione dell'unità immobiliare dal 22/10/2011

N.	DATI IDENTIFICATIVI				DATI DI CLASSAMENTO				DATI DERIVANTI DA			
	Sezione Urbana	Foglio	Particella	Sub	Zona Cens.	Micro Zona	Categoria	Classe		Consistenza	Superficie Catastale	Rendita
1		91	312	734	2		C/6	5	12 m ²		Euro 86,76	VARIAZIONE NEL CLASSAMENTO del 22/10/2011 Pratica n. MI1217613 in atti dal 22/10/2011 VARIAZIONE DI CLASSAMENTO (n. 535986.1/2011)
Indirizzo	VIA MARIO PANNUNZIO n. 4 Piano I											
Notifica	Partita											
	Mod.58											

Visura storica per immobile

Situazione degli atti informatizzati al 03/10/2024

Annotazioni -classamento e rendita non rettificati entro dodici mesi dalla data di iscrizione in atti della dichiarazione (d.m. 701/94)

Mappali Terreni Correlati
Codice Comune F205 - Foglio 91 - Particella 312

Situazione dell'unità immobiliare dal 22/10/2010

N.	DATI IDENTIFICATIVI					DATI DI CLASSAMENTO					DATI DERIVANTI DA	
	Sezione Urbana	Foglio	Particella	Sub	Zona Cens.	Micro Zona	Categoria	Classe	Consistenza	Superficie Catastale		Rendita
1		91	312	734	2		C/6	5	12 m ²		Euro 86,76	VARIAZIONE del 22/10/2010 Pratica n. M10821375 in atti dal 22/10/2010 DIVISIONE-ULTIMAZIONE DI FABBRICATO URBANO (n. 64974.1/2010)
Indirizzo		VIA MARIO PANNUNZIO n. 4 Piano T										
Notifica		Partita										
Annotazioni		-classamento e rendita proposti (d.m. 701/94)										

L'intestazione alla data della richiesta deriva dai seguenti atti:

Situazione degli intestati dal 12/11/2010

N.	DATI ANAGRAFICI	DATI ANAGRAFICI	CODICE FISCALE	DIRITTI E ONERI REALI
1	EDIL WERKE PROJEKT S.R.L. sede in MILANO (MI)		07136090961*	(1) Proprieta' 1/1
DATI DERIVANTI DA		Sede CESATE (MI) Repertorio n. 11390 - COMPRAVENDITA Nota presentata con Modello Unico n. 44592.1/2010 Reparto PI di MILANO 1 in atti dal 17/11/2010		

Situazione degli intestati dal 22/10/2010

N.	DATI ANAGRAFICI	DATI ANAGRAFICI	CODICE FISCALE	DIRITTI E ONERI REALI
1				(1) Proprieta' 1/1 fino al 12/11/2010
DATI DERIVANTI DA		VARIAZIONE del 22/10/2010 Pratica n. M10821375 in atti dal 22/10/2010 DIVISIONE-ULTIMAZIONE DI FABBRICATO URBANO (n. 64974.1/2010)		

Visura storica per immobile

Situazione degli atti informatizzati al 03/10/2024

Situazione dell'unità immobiliare che ha originato il precedente dal 15/10/2008

N.	DATI IDENTIFICATIVI				DATI DI CLASSAMENTO				DATI DERIVANTI DA			
	Sezione Urbana	Foglio	Particella	Sub	Zona Cens.	Micro Zona	Categoria	Classe		Consistenza	Superficie Catastale	Rendita
1		91	312	715			F/3					VARIAZIONE del 15/10/2008 Pratica n. M10826797 in atti dal 15/10/2008 FRZ-FUS E PARZ. ULTIM. FABB. (n. 68680.1/2008)
Indirizzo VIA MARIO PANNUNZIO n. 4 Piano T												
Notifica Mod.58												

L'intestazione alla data della richiesta deriva dai seguenti atti:

Situazione degli intestati dal 15/10/2008

N.	DATI ANAGRAFICI	CODICE FISCALE	DIRITTI E ONERI REALI
1	VARIAZIONE del 15/10/2008 Pratica n. M10826797 in atti dal 15/10/2008 FRZ-FUS E PARZ. ULTIM. FABB. (n. 68680.1/2008)		(1) Proprieta' 1/1 fino al 22/10/2010
DATI DERIVANTI DA			

Per ulteriori variazioni richiedere le visure storiche dei seguenti immobili soppressi, originari del precedente

Foglio 91 Particella 312 Subalerno 13; Foglio 91 Particella 312 Subalerno 704;

Visura telematica

Tributi speciali: Euro 0,90

* Codice Fiscale Validato in Anagrafe Tributaria.

**Agenzia del Territorio
CATASTO FABBRICATI
Ufficio Provinciale di
Milano**

Dichiarazione protocollo n. MI0821375 del 22/10/2010

Planimetria di u.i.u. in Comune di Milano

Via Mario Pannunzio

civ. 4

Identificativi Catastali:

Sezione:

Foglio: 91

Particella: 312

Subalterno: 734

Compilata da:
Merli Giovanni

Iscritto all'albo:
Architetti

Prov. Milano

N. 10345

Scheda n. 1

Scala 1:200

pianta piano terra

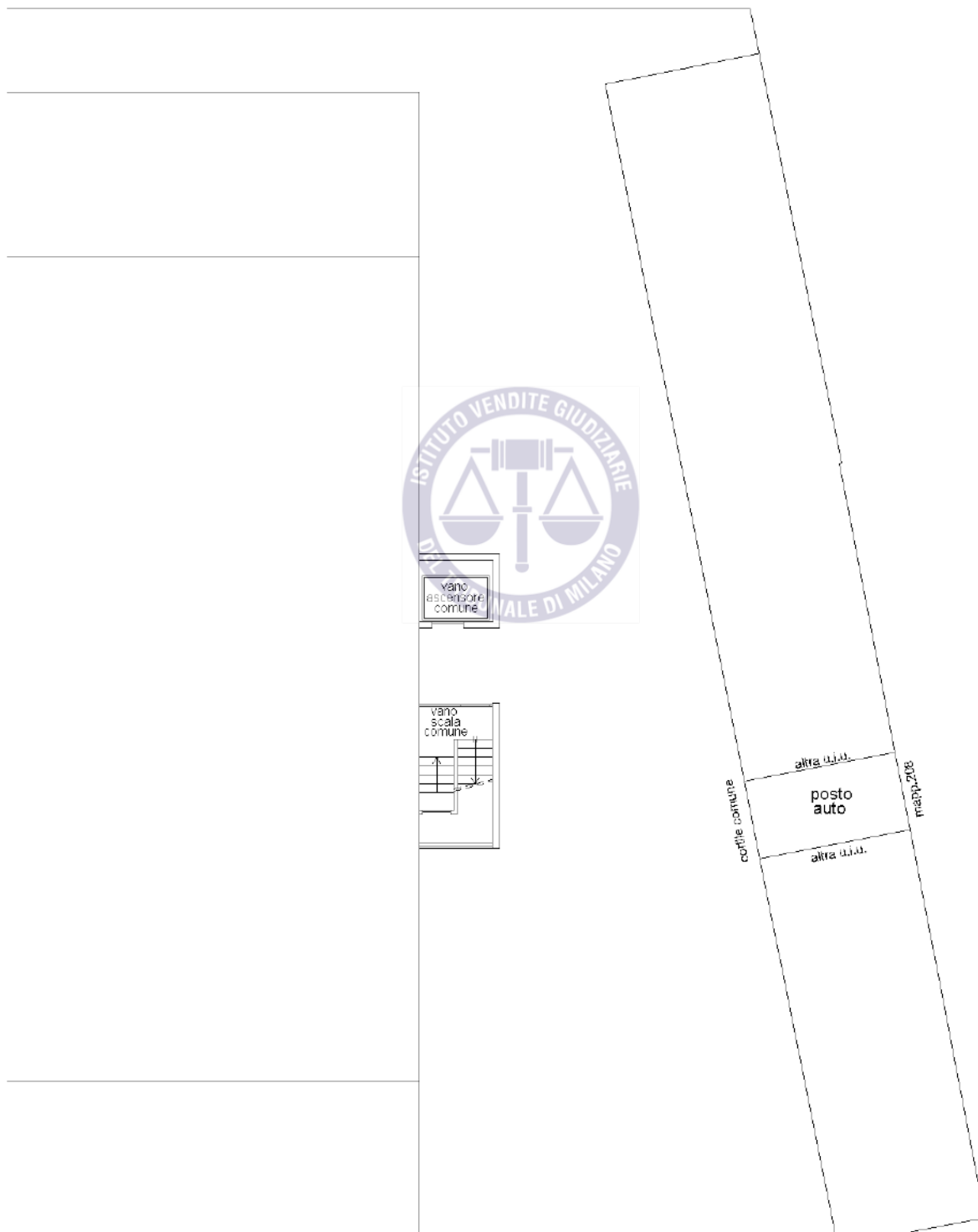

Ultima planimetria in atti

Visura storica per immobile

Situazione degli atti informatizzati al 03/10/2024

Dati della richiesta	Comune di MILANO (Codice:F205) Provincia di MILANO
Catasto Fabbricati	Foglio: 91 Particella: 312 Sub.: 742

INTESTATO

1	EDIL WERKE PROJEKT S.R.L. - sede in MILANO (MI)	07136090961 *	(1) Proprieta' 1/1
---	---	---------------	--------------------

Unità immobiliare dal 09/11/2015

N.	DATI IDENTIFICATIVI				DATI DI CLASSAMENTO				DATI DERIVANTI DA			
	Sezione Urbana	Foglio	Particella	Sub	Zona Cens.	Micro Zona	Categoria	Classe		Consistenza	Superficie Catastale	Rendita
1		91	312	742	2		C/6	5	12 m ²	Totale: 12 m ²	Euro 86,76	Variazione del 09/11/2015 - Inserimento in visura dei dati di superficie.
Indirizzo	VIA MARIO PANNUNZIO n. 4 Piano I											
Notifica	Mod.58											
Annotazioni	-classamento a rendita non rettificati entro dodici mesi dalla data di iscrizione in atti della dichiarazione (d.m. 701/94)											

Mappali Terreni Correlati
Codice Comune F205 - Foglio 91 - Particella 312

Situazione dell'unità immobiliare dal 20/06/2012

N.	DATI IDENTIFICATIVI				DATI DI CLASSAMENTO				DATI DERIVANTI DA			
	Sezione Urbana	Foglio	Particella	Sub	Zona Cens.	Micro Zona	Categoria	Classe		Consistenza	Superficie Catastale	Rendita
1		91	312	742	2		C/6	5	12 m ²		Euro 86,76	VARIAZIONE NEL CLASSAMENTO del 20/06/2012 P pratica n. MI0515267 in atti dal 20/06/2012 VARIAZIONE DI CLASSAMENTO (n. 49288.1/2012)
Indirizzo	VIA MARIO PANNUNZIO n. 4 Piano I											
Notifica	Partita											
	Mod.58											

Visura storica per immobile

Situazione degli atti informatizzati al 03/10/2024

Annotazioni -classamento e rendita non rettificati entro dodici mesi dalla data di iscrizione in atti della dichiarazione (d.m. 701/94)

Mappali Terreni Correlati
Codice Comune F205 - Foglio 91 - Particella 312

Situazione dell'unità immobiliare dal 20/06/2011

N.	DATI IDENTIFICATIVI					DATI DI CLASSAMENTO					DATI DERIVANTI DA	
	Sezione Urbana	Foglio	Particella	Sub	Zona Cens.	Micro Zona	Categoria	Classe	Consistenza	Superficie Catastale		Rendita
1		91	312	742	2		C/6	5	12 m ²		Euro 86,76	VARIAZIONE del 20/06/2011 Pratica n. MI0556301 in atti dal 20/06/2011 DIVISIONE-ULTIMAZIONE DI FABBRICATO URBANO (n. 115677-1/2011)
Indirizzo		VIA MARIO PANNUNZIO n. 4 Piano T										
Notifica		Partita										
Annotazioni		-classamento e rendita proposti (d.m. 701/94)										

L'intestazione alla data della richiesta deriva dai seguenti atti:

Situazione degli intestati dal 30/06/2011

N.	DATI ANAGRAFICI	DATI ANAGRAFICI	CODICE FISCALE	DIRITTI E ONERI REALI
1	EDIL WERKE PROJEKT S.R.L. sede in MILANO (MI)		07136090961*	(1) Proprieta' 1/1
DATI DERIVANTI DA		Atto del 30/06/2011 Pubblico ufficiale MILANO 1 in atti dal 13/07/2011 Sede MILANO (MI) Repertorio n. 101167 - COMPRAVENDITA Nota presentata con Modello Unico n. 30395.1/2011 Reparto PI di		

Situazione degli intestati dal 20/06/2011

N.	DATI ANAGRAFICI	DATI ANAGRAFICI	CODICE FISCALE	DIRITTI E ONERI REALI
1				(1) Proprieta' 1/1 fino al 30/06/2011
DATI DERIVANTI DA		VARIAZIONE del 20/06/2011 Pratica n. MI0556301 in atti dal 20/06/2011 DIVISIONE-ULTIMAZIONE DI FABBRICATO URBANO (n. 115677-1/2011)		

Visura storica per immobile

Situazione degli atti informatizzati al 03/10/2024

Situazione dell'unità immobiliare che ha originato il precedente dal 21/04/2011

N.	DATI IDENTIFICATIVI				DATI DI CLASSAMENTO				DATI DERIVANTI DA			
	Sezione Urbana	Foglio	Particella	Sub	Zona Cens.	Micro Zona	Categoria	Classe		Consistenza	Superficie Catastale	Rendita
1		91	312	741			F/3					VARIAZIONE del 21/04/2011 Pratica n. MI0404040 in atti dal 21/04/2011 DIVISIONE-ULTIMAZIONE DI FABBRICATO URBANO (n. 98363.1/2011)
Indirizzo VIA MARIO PANNUNZIO n. 4 Piano T												
Notifica Mod.58												

L'intestazione alla data della richiesta deriva dai seguenti atti:

Situazione degli intestati dal 21/04/2011

N.	DATI ANAGRAFICI	CODICE FISCALE	DIRITTI E ONERI REALI
1			(1) Proprieta' 1/1 fino al 20/06/2011
DATI DERIVANTI DA VARIAZIONE del 21/04/2011 Pratica n. MI0404040 in atti dal 21/04/2011 DIVISIONE-ULTIMAZIONE DI FABBRICATO URBANO (n. 98363.1/2011)			

Situazione dell'unità immobiliare che ha originato il precedente dal 22/10/2010

N.	DATI IDENTIFICATIVI				DATI DI CLASSAMENTO				DATI DERIVANTI DA			
	Sezione Urbana	Foglio	Particella	Sub	Zona Cens.	Micro Zona	Categoria	Classe		Consistenza	Superficie Catastale	Rendita
1		91	312	735			F/3					VARIAZIONE del 22/10/2010 Pratica n. MI0821375 in atti dal 22/10/2010 DIVISIONE-ULTIMAZIONE DI FABBRICATO URBANO (n. 64974.1/2010)
Indirizzo VIA MARIO PANNUNZIO n. 4 Piano T												
Notifica Mod.58												

L'intestazione alla data della richiesta deriva dai seguenti atti:

Situazione degli intestati dal 22/10/2010

N.	DATI ANAGRAFICI	CODICE FISCALE	DIRITTI E ONERI REALI
1			(1) Proprieta' 1/1 fino al 21/04/2011

Visura storica per immobile

Situazione degli atti informatizzati al 03/10/2024

DATI DERIVANTI DA	VARIAZIONE del 22/10/2010 Pratica n. M10821375 in atti dal 22/10/2010 DIVISIONE-ULTIMAZIONE DI FABBRICATO URBANO (n. 64974.1/2010)
-------------------	--

Situazione dell'unità immobiliare che ha originato il precedente dal 15/10/2008

N.	DATI IDENTIFICATIVI				DATI DI CLASSAMENTO				DATI DERIVANTI DA		
	Sezione Urbana	Foglio	Particella	Sub	Zona Cens.	Micro Zona	Categoria	Classe		Consistenza	Superficie Catastale
1		91	312	715			F/3				VARIAZIONE del 15/10/2008 Pratica n. M10826797 in atti dal 15/10/2008 FRZ-FUS E PARZ. ULTIM. FABB. (n. 68680.1/2008)
Indirizzo VIA MARIO PANNUNZIO n. 4 Piano T											
Notifica Mod.58											

L'intestazione alla data della richiesta deriva dai seguenti atti:

Situazione degli intestati dal 15/10/2008

N.	DATI ANAGRAFICI	CODICE FISCALE	DIRITTI E ONERI REALI
1	VARIAZIONE del 15/10/2008 Pratica n. M10826797 in atti dal 15/10/2008 FRZ-FUS E PARZ. ULTIM. FABB. (n. 68680.1/2008)		(1) Proprieta' 1/1 fino al 22/10/2010
DATI DERIVANTI DA			

Per ulteriori variazioni richiedere le visure storiche dei seguenti immobili soppressi, originari del precedente

Foglio 91 Particella 312 Subalerno 13; Foglio 91 Particella 312 Subalerno 704;

Visura telematica

Tributi speciali: Euro 0,90

* Codice Fiscale Validato in Anagrafe Tributaria.

**Agenzia del Territorio
CATASTO FABBRICATI
Ufficio Provinciale di
Milano**

Dichiarazione protocollo n. MI0556301 del 20/06/2011

Planimetria di u.i.u. in Comune di Milano

Via Mario Pannunzio

civ. 4

Identificativi Catastali:

Sezione:

Foglio: 91

Particella: 312

Subalterno: 742

Compilata da:
Merli Giovanni

Iscritto all'albo:
Architetti

Prov. Milano

N. 10345

Scheda n. 1

Scala 1:200

pianta piano terra

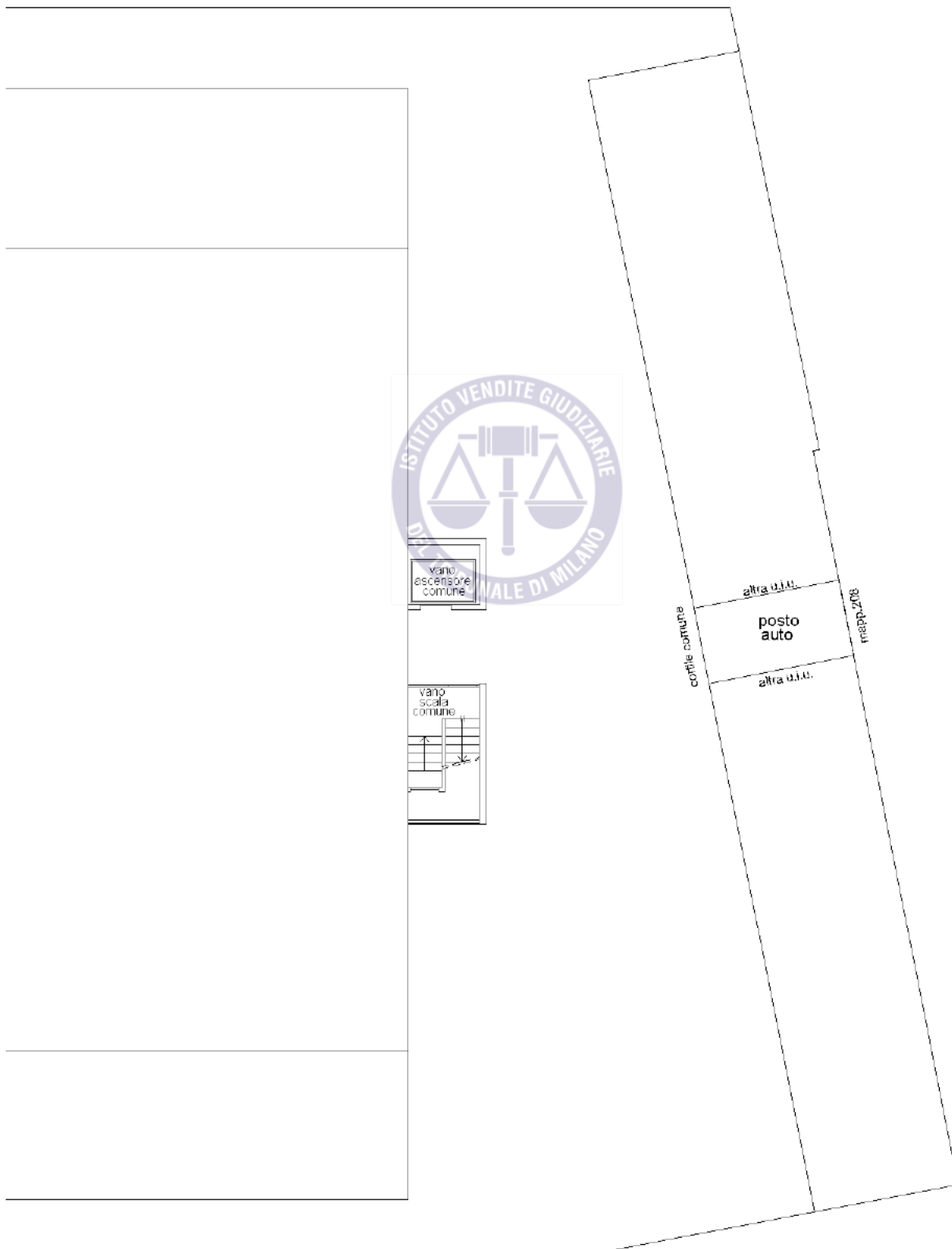

Ultima planimetria in atti

Catasto dei Fabbricati - Situazione al 09/10/2024 - Comune di MILANO (F205) - < Foglio 91 - Particella 312 - Subalterno 742 >
VIA MARIO PANNUNZIO n. 4 Piano T

Visura storica per immobile

Situazione degli atti informatizzati al 03/10/2024

Dati della richiesta	Comune di MILANO (Codice:F205) Provincia di MILANO
Catasto Fabbricati	Foglio: 91 Particella: 312 Sub.: 743

INTESTATO

1	EDIL WERKE PROJEKT S.R.L. - sede in MILANO (MI)	07136090961 *	(1) Proprieta' 1/1
---	---	---------------	--------------------

Unità immobiliare dal 09/11/2015

N.	DATI IDENTIFICATIVI				DATI DI CLASSAMENTO				DATI DERIVANTI DA			
	Sezione Urbana	Foglio	Particella	Sub	Zona Cens.	Micro Zona	Categoria	Classe		Consistenza	Superficie Catastale	Rendita
1		91	312	743	2		C/6	5	12 m ²	Totale: 12 m ²	Euro 86,76	Variazione del 09/11/2015 - Inserimento in visura dei dati di superficie.
Indirizzo	VIA MARIO PANNUNZIO n. 4 Piano I											
Notifica	Mod.58											
Annotazioni	-classamento a rendita non rettificati entro dodici mesi dalla data di iscrizione in atti della dichiarazione (d.m. 701/94)											

Mappali Terreni Correlati
Codice Comune F205 - Foglio 91 - Particella 312

Situazione dell'unità immobiliare dal 20/06/2012

N.	DATI IDENTIFICATIVI				DATI DI CLASSAMENTO				DATI DERIVANTI DA			
	Sezione Urbana	Foglio	Particella	Sub	Zona Cens.	Micro Zona	Categoria	Classe		Consistenza	Superficie Catastale	Rendita
1		91	312	743	2		C/6	5	12 m ²		Euro 86,76	VARIAZIONE NEL CLASSAMENTO del 20/06/2012 P pratica n. MI0515267 in atti dal 20/06/2012 VARIAZIONE DI CLASSAMENTO (n. 49288.1/2012)
Indirizzo	VIA MARIO PANNUNZIO n. 4 Piano I											
Notifica	Partita											
	Mod.58											

Visura storica per immobile

Situazione degli atti informatizzati al 03/10/2024

Annotazioni -classamento e rendita non rettificati entro dodici mesi dalla data di iscrizione in atti della dichiarazione (d.m. 701/94)

Mappali Terreni Correlati
Codice Comune F205 - Foglio 91 - Particella 312

Situazione dell'unità immobiliare dal 20/06/2011

N.	DATI IDENTIFICATIVI				DATI DI CLASSAMENTO					DATI DERIVANTI DA		
	Sezione Urbana	Foglio	Particella	Sub	Zona Cens.	Micro Zona	Categoria	Classe	Consistenza		Superficie Catastale	Rendita
1		91	312	743	2		C/6	5	12 m ²		Euro 86,76	VARIAZIONE del 20/06/2011 Pratica n. MI0556301 in atti dal 20/06/2011 DIVISIONE-ULTIMAZIONE DI FABBRICATO URBANO (n. 115677.1/2011)
Indirizzo		VIA MARIO PANNUNZIO n. 4 Piano T										
Notifica		Partita										
Annotazioni		-classamento e rendita proposti (d.m. 701/94)										

L'intestazione alla data della richiesta deriva dai seguenti atti:

Situazione degli intestati dal 30/06/2011

N.	DATI ANAGRAFICI	DATI ANAGRAFICI	CODICE FISCALE	DIRITTI E ONERI REALI
1				(1) Proprieta' 1/1
DATI DERIVANTI DA		Sede MILANO (MI) Repertorio n. 101167 - COMPRAVENDITA Nota presentata con Modello Unico n. 30395.1/2011 Reparto PI di MILANO 1 in atti dal 13/07/2011		

Situazione degli intestati dal 20/06/2011

N.	DATI ANAGRAFICI	DATI ANAGRAFICI	CODICE FISCALE	DIRITTI E ONERI REALI
1				(1) Proprieta' 1/1 fino al 30/06/2011
DATI DERIVANTI DA		VARIAZIONE del 20/06/2011 Pratica n. MI0556301 in atti dal 20/06/2011 DIVISIONE-ULTIMAZIONE DI FABBRICATO URBANO (n. 115677.1/2011)		

Visura storica per immobile

Situazione degli atti informatizzati al 03/10/2024

Situazione dell'unità immobiliare che ha originato il precedente dal 21/04/2011

N.	DATI IDENTIFICATIVI				DATI DI CLASSAMENTO				DATI DERIVANTI DA			
	Sezione Urbana	Foglio	Particella	Sub	Zona Cens.	Micro Zona	Categoria	Classe		Consistenza	Superficie Catastale	Rendita
1		91	312	741			F/3					VARIAZIONE del 21/04/2011 Pratica n. MI0404040 in atti dal 21/04/2011 DIVISIONE-ULTIMAZIONE DI FABBRICATO URBANO (n. 98363.1/2011)
Indirizzo VIA MARIO PANNUNZIO n. 4 Piano T												
Notifica Mod.58												

L'intestazione alla data della richiesta deriva dai seguenti atti:

Situazione degli intestati dal 21/04/2011

N.	DATI ANAGRAFICI	CODICE FISCALE	DIRITTI E ONERI REALI
1			(1) Proprieta' 1/1 fino al 20/06/2011
DATI DERIVANTI DA VARIAZIONE del 21/04/2011 Pratica n. MI0404040 in atti dal 21/04/2011 DIVISIONE-ULTIMAZIONE DI FABBRICATO URBANO (n. 98363.1/2011)			

Situazione dell'unità immobiliare che ha originato il precedente dal 22/10/2010

N.	DATI IDENTIFICATIVI				DATI DI CLASSAMENTO				DATI DERIVANTI DA			
	Sezione Urbana	Foglio	Particella	Sub	Zona Cens.	Micro Zona	Categoria	Classe		Consistenza	Superficie Catastale	Rendita
1		91	312	735			F/3					VARIAZIONE del 22/10/2010 Pratica n. MI0821375 in atti dal 22/10/2010 DIVISIONE-ULTIMAZIONE DI FABBRICATO URBANO (n. 64974.1/2010)
Indirizzo VIA MARIO PANNUNZIO n. 4 Piano T												
Notifica Mod.58												

L'intestazione alla data della richiesta deriva dai seguenti atti:

Situazione degli intestati dal 22/10/2010

N.	DATI ANAGRAFICI	CODICE FISCALE	DIRITTI E ONERI REALI
1			(1) Proprieta' 1/1 fino al 21/04/2011

Visura storica per immobile

Situazione degli atti informatizzati al 03/10/2024

DATI DERIVANTI DA	VARIAZIONE del 22/10/2010 Pratica n. M10821375 in atti dal 22/10/2010 DIVISIONE-ULTIMAZIONE DI FABBRICATO URBANO (n. 64974.1/2010)
-------------------	--

Situazione dell'unità immobiliare che ha originato il precedente dal 15/10/2008

N.	DATI IDENTIFICATIVI				DATI DI CLASSAMENTO				DATI DERIVANTI DA		
	Sezione Urbana	Foglio	Particella	Sub	Zona Cens.	Micro Zona	Categoria	Classe		Consistenza	Superficie Catastale
1		91	312	715			F/3				VARIAZIONE del 15/10/2008 Pratica n. M10826797 in atti dal 15/10/2008 FRZ-FUS E PARZ. ULTIM. FABB. (n. 68680.1/2008)
Indirizzo VIA MARIO PANNUNZIO n. 4 Piano T											
Notifica Mod.58											

L'intestazione alla data della richiesta deriva dai seguenti atti:

Situazione degli intestati dal 15/10/2008

N.	DATI ANAGRAFICI	CODICE FISCALE	DIRITTI E ONERI REALI
1			(1) Proprieta' 1/1 fino al 22/10/2010
DATI DERIVANTI DA VARIAZIONE del 15/10/2008 Pratica n. M10826797 in atti dal 15/10/2008 FRZ-FUS E PARZ. ULTIM. FABB. (n. 68680.1/2008)			

Per ulteriori variazioni richiedere le visure storiche dei seguenti immobili soppressi, originari del precedente

Foglio 91 Particella 312 Subalerno 13; Foglio 91 Particella 312 Subalerno 704;

Visura telematica

Tributi speciali: Euro 0,90

* Codice Fiscale Validato in Anagrafe Tributaria.

**Agenzia del Territorio
CATASTO FABBRICATI
Ufficio Provinciale di
Milano**

Dichiarazione protocollo n. MI0556301 del 20/06/2011

Planimetria di u.i.u. in Comune di Milano

Via Mario Pannunzio

civ. 4

Identificativi Catastali:

Sezione:

Foglio: 91

Particella: 312

Subalterno: 743

Compilata da:
Merli Giovanni

Iscritto all'albo:
Architetti

Prov. Milano

N. 10345

Scheda n. 1

Scala 1:200

pianta piano terra

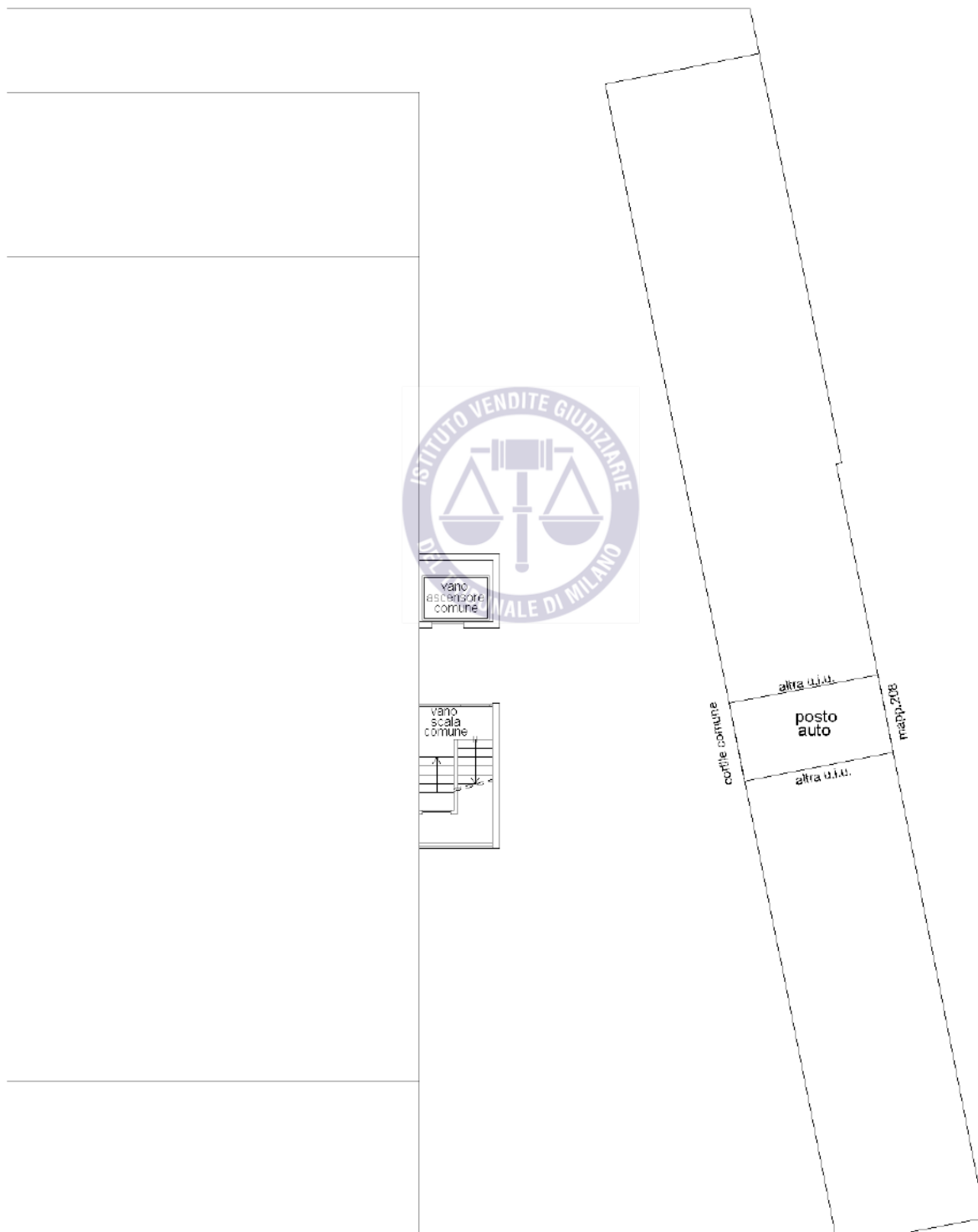

Ultima planimetria in atti

Visura storica per immobile

Situazione degli atti informatizzati al 03/10/2024

Dati della richiesta	Comune di MILANO (Codice:F205) Provincia di MILANO Foglio: 91 Particella: 312 Sub.: 731
Catasto Fabbricati	

INTESTATO

1	EDIL WERKE PROJEKT S.R.L. - sede in MILANO (MI)	07136090961 *	(1) Proprieta' 1/1
---	---	---------------	--------------------

Unità immobiliare dal 09/11/2015

N.	DATI IDENTIFICATIVI				DATI DI CLASSAMENTO				DATI DERIVANTI DA		
	Sezione Urbana	Foglio	Particella	Sub	Zona Cens.	Micro Zona	Categoria	Classe		Consistenza	Superficie Catastale
1		91	312	731	2		C/6	5	12 m ²	Totale: 13 m ²	Euro 86,76
Indirizzo VIA MARIO PANNUNZIO n. 4 Piano S1											
Notifica											
Annotazioni -classamento a rendita non rettificati entro dodici mesi dalla data di iscrizione in atti della dichiarazione (d.m. 701/94)											

Mappali Terreni Correlati
Codice Comune F205 - Foglio 91 - Particella 312

Situazione dell'unità immobiliare dal 22/10/2011

N.	DATI IDENTIFICATIVI				DATI DI CLASSAMENTO				DATI DERIVANTI DA		
	Sezione Urbana	Foglio	Particella	Sub	Zona Cens.	Micro Zona	Categoria	Classe		Consistenza	Superficie Catastale
1		91	312	731	2		C/6	5	12 m ²		Euro 86,76
Indirizzo VIA MARIO PANNUNZIO n. 4 Piano S1											
Notifica											
Mod.58											

VARIAZIONE NEL CLASSAMENTO del 22/10/2011 Pratica n. MI1217613 in atti dal 22/10/2011 VARIAZIONE DI CLASSAMENTO (n. 535986.1/2011)

Visura storica per immobile

Situazione degli atti informatizzati al 03/10/2024

Annotazioni -classamento e rendita non rettificati entro dodici mesi dalla data di iscrizione in atti della dichiarazione (d.m. 701/94)

Mappali Terreni Correlati
Codice Comune F205 - Foglio 91 - Particella 312

Situazione dell'unità immobiliare dal 22/10/2010

N.	DATI IDENTIFICATIVI					DATI DI CLASSAMENTO					DATI DERIVANTI DA	
	Sezione Urbana	Foglio	Particella	Sub	Zona Cens.	Micro Zona	Categoria	Classe	Consistenza	Superficie Catastale		Rendita
1		91	312	731	2		C/6	5	12 m ²		Euro 86,76	VARIAZIONE del 22/10/2010 Pratica n. M10821332 in atti dal 22/10/2010 DIVISIONE-ULTIMAZIONE DI FABBRICATO URBANO (n. 64971.1/2010)
Indirizzo		VIA MARIO PANNUNZIO n. 4 Piano S1										
Notifica		Partita Mod.58										
Annotazioni		-classamento e rendita proposti (d.m. 701/94)										

L'intestazione alla data della richiesta deriva dai seguenti atti:

Situazione degli intestati dal 12/11/2010

N.	DATI ANAGRAFICI	DATI ANAGRAFICI	CODICE FISCALE	DIRITTI E ONERI REALI
1	EDIL WERKE PROJEKT S.R.L. sede in MILANO (MI)		07136090961*	(1) Proprieta' 1/1
DATI DERIVANTI DA		Atto del 12/11/2010 Pubblico ufficiale di MILANO 1 in atti dal 17/11/2010 Sede CESATE (MI) Repertorio n. 11390 - COMPRAVENDITA Nota presentata con Modello Unico n. 44592.1/2010 Reparto PI		

Situazione degli intestati dal 22/10/2010

N.	DATI ANAGRAFICI	DATI ANAGRAFICI	CODICE FISCALE	DIRITTI E ONERI REALI
1				(1) Proprieta' 1/1 fino al 12/11/2010
DATI DERIVANTI DA		VARIAZIONE del 22/10/2010 Pratica n. M10821332 in atti dal 22/10/2010 DIVISIONE-ULTIMAZIONE DI FABBRICATO URBANO (n. 64971.1/2010)		

Visura storica per immobile

Situazione degli atti informatizzati al 03/10/2024

Situazione dell'unità immobiliare che ha originato il precedente dal 17/07/2009

N.	DATI IDENTIFICATIVI				DATI DI CLASSAMENTO				DATI DERIVANTI DA		
	Sezione Urbana	Foglio	Particella	Sub	Zona Cens.	Micro Zona	Categoria	Classe		Consistenza	Superficie Catastale
1		91	312	726			F/3				
Indirizzo VIA MARIO PANNUNZIO n. 4 Piano S1-T - 1											
Notifica Mod.58											

L'intestazione alla data della richiesta deriva dai seguenti atti:

Situazione degli intestati dal 17/07/2009

N.	DATI ANAGRAFICI	CODICE FISCALE	DIRITTI E ONERI REALI
1			(1) Proprieta' 1/1 fino al 22/10/2010
DATI DERIVANTI DA VARIAZIONE del 17/07/2009 Pratica n. MI0691198 in atti dal 17/07/2009 PARZ. ULTIM. FABB. (n. 130563.1/2009)			

Situazione dell'unità immobiliare che ha originato il precedente dal 27/01/2009

N.	DATI IDENTIFICATIVI				DATI DI CLASSAMENTO				DATI DERIVANTI DA		
	Sezione Urbana	Foglio	Particella	Sub	Zona Cens.	Micro Zona	Categoria	Classe		Consistenza	Superficie Catastale
1		91	312	722			F/3				
Indirizzo VIA MARIO PANNUNZIO n. 4 Piano S1											
Notifica Mod.58											

L'intestazione alla data della richiesta deriva dai seguenti atti:

Situazione degli intestati dal 27/01/2009

N.	DATI ANAGRAFICI	CODICE FISCALE	DIRITTI E ONERI REALI
1			(1) Proprieta' 1/1 fino al 17/07/2009

Visura storica per immobile

Situazione degli atti informatizzati al 03/10/2024

DATI DERIVANTI DA	VARIAZIONE del 27/01/2009 Pratica n. M10060157 in atti dal 27/01/2009 DIVISIONE E ULTIMAZIONE FABB. (n. 5342.1/2009)
--------------------------	--

Situazione dell'unità immobiliare che ha originato il precedente dal 26/01/2009

N.	DATI IDENTIFICATIVI				DATI DI CLASSAMENTO				DATI DERIVANTI DA		
	Sezione Urbana	Foglio	Particella	Sub	Zona Cens.	Micro Zona	Categoria	Classe		Consistenza	Superficie Catastale
1		91	312	716			F/3				VARIAZIONE del 26/01/2009 Pratica n. M10055445 in atti dal 26/01/2009 DIVISIONE E ULTIMAZIONE FABB. (n. 5027.1/2009)
Indirizzo VIA MARIO PANNUNZIO n. 4 Piano S1-T - 1											
Notifica Mod.58											

L'intestazione alla data della richiesta deriva dai seguenti atti:

Situazione degli intestati dal 26/01/2009

N.	DATI ANAGRAFICI	CODICE FISCALE	DIRITTI E ONERI REALI
1			(1) Proprieta' 1/1 fino al 27/01/2009
DATI DERIVANTI DA			
VARIAZIONE del 26/01/2009 Pratica n. M10055445 in atti dal 26/01/2009 DIVISIONE E ULTIMAZIONE FABB. (n. 5027.1/2009)			

Situazione dell'unità immobiliare che ha originato il precedente dal 27/09/2007

N.	DATI IDENTIFICATIVI				DATI DI CLASSAMENTO				DATI DERIVANTI DA		
	Sezione Urbana	Foglio	Particella	Sub	Zona Cens.	Micro Zona	Categoria	Classe		Consistenza	Superficie Catastale
1		91	312	12			F/3				VARIAZIONE del 27/09/2007 Pratica n. M10813922 in atti dal 27/09/2007 DIVISIONE CON CAMBIO DI DEST USO (n. 65884.1/2007)
Indirizzo VIA MARIO PANNUNZIO n. 4 Piano S1-T - 1											
Notifica Mod.58											

L'intestazione alla data della richiesta deriva dai seguenti atti:

Visura storica per immobile

Situazione degli atti informatizzati al 03/10/2024

Indirizzo	VIA ORIANI BARNABA n. 22/4 Piano PT - S1 - 1		
Notifica	Partita	451879	Mod.58
			-

L'intestazione alla data della richiesta deriva dai seguenti atti:

Situazione degli intestati dal 13/12/2004

N.	DATI ANAGRAFICI	CODICE FISCALE	DIRITTI E ONERI REALI
1	[REDACTED]	[REDACTED]	(1) Proprieta' 1/1 fino al 27/09/2007
DATI DERIVANTI DA	Atto del 13/12/2004 Pubblico ufficiale atti dal 24/01/2005 Sede MILANO (MI) Repertorio n. 42943 - ATTO DI SCISSIONE Trascrizione n. 1280.1/2005 Reparto PI di MILANO 1 in		

Situazione degli intestati dal 10/09/1990

N.	DATI ANAGRAFICI	CODICE FISCALE	DIRITTI E ONERI REALI
1	[REDACTED]	[REDACTED]	(1) Proprieta' 1000/1000 fino al 13/12/2004
DATI DERIVANTI DA	COSTITUZIONE in atti dal 10/09/1990 (n. 50006/1987)		

Visura telematica

Tributi speciali: Euro 0,90

* Codice Fiscale Validato in Anagrafe Tributaria.



**Agenzia del Territorio
CATASTO FABBRICATI
Ufficio Provinciale di
Milano**

Dichiarazione protocollo n. MI0821332 del 22/10/2010

Planimetria di u.i.u. in Comune di Milano

Via Mario Pannunzio

civ. 4

Identificativi Catastali:

Sezione:

Foglio: 91

Particella: 312

Subalterno: 731

Compilata da:
Merli Giovanni

Iscritto all'albo:
Architetti

Prov. Milano

N. 10345

Scheda n. 1

Scala 1:200

**pianta piano interrato
H: 320**

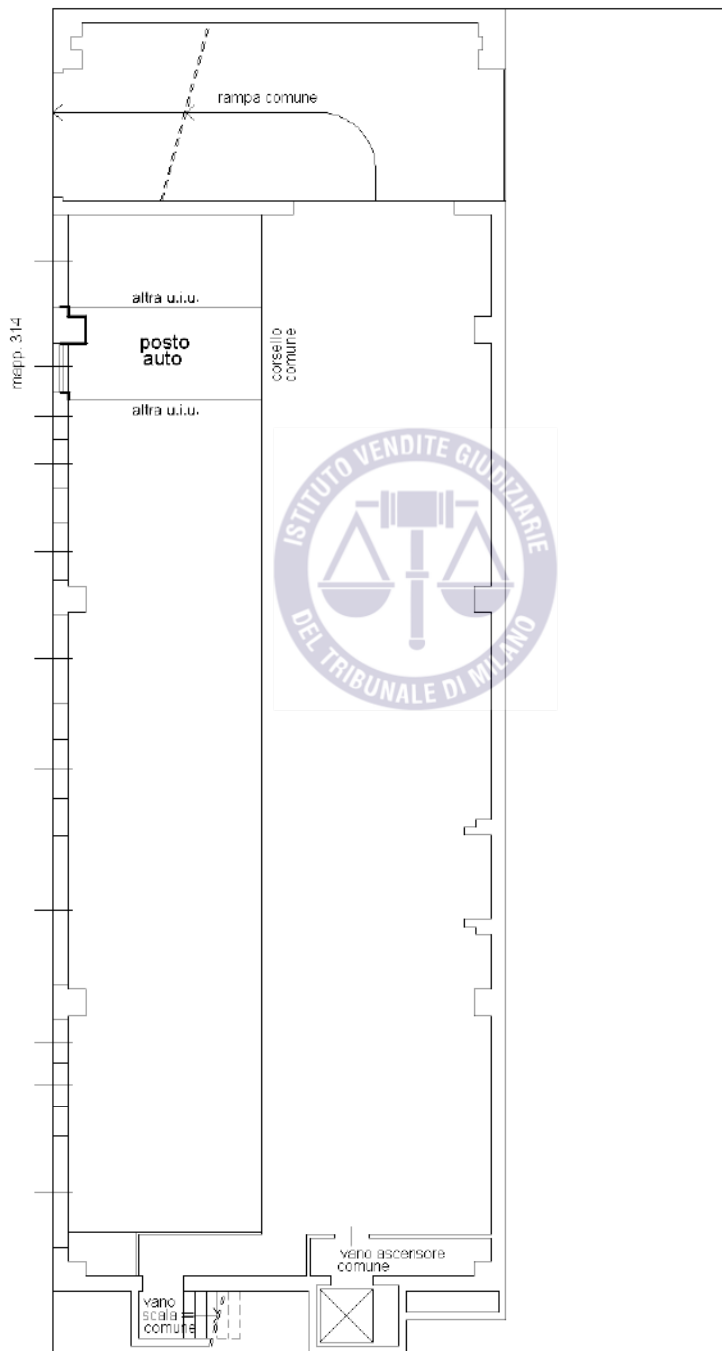

Ultima planimetria in atti

Visura storica per immobile

Situazione degli atti informatizzati al 03/10/2024

Dati della richiesta	Comune di MILANO (Codice:F205) Provincia di MILANO Foglio: 91 Particella: 312 Sub.: 730
Catasto Fabbricati	

INTESTATO

1	EDIL WERKE PROJEKT S.R.L. - sede in MILANO (MI)	07136090961 *	(1) Proprieta' 1/1
---	---	---------------	--------------------

Unità immobiliare dal 09/11/2015

N.	DATI IDENTIFICATIVI				DATI DI CLASSAMENTO				DATI DERIVANTI DA			
	Sezione Urbana	Foglio	Particella	Sub	Zona Cens.	Micro Zona	Categoria	Classe		Consistenza	Superficie Catastale	Rendita
1		91	312	730	2		C/6	5	12 m ²	Totale: 13 m ²	Euro 86,76	Variazione del 09/11/2015 - Inserimento in visura dei dati di superficie.
Indirizzo	VIA MARIO PANNUNZIO n. 4 Piano S1											
Notifica	Partita											
Annotazioni	-classamento a rendita non rettificati entro dodici mesi dalla data di iscrizione in atti della dichiarazione (d.m. 701/94)											

Mappali Terreni Correlati
Codice Comune F205 - Foglio 91 - Particella 312

Situazione dell'unità immobiliare dal 22/10/2011

N.	DATI IDENTIFICATIVI				DATI DI CLASSAMENTO				DATI DERIVANTI DA			
	Sezione Urbana	Foglio	Particella	Sub	Zona Cens.	Micro Zona	Categoria	Classe		Consistenza	Superficie Catastale	Rendita
1		91	312	730	2		C/6	5	12 m ²		Euro 86,76	VARIAZIONE NEL CLASSAMENTO del 22/10/2011 Pratica n. MI1217613 in atti dal 22/10/2011 VARIAZIONE DI CLASSAMENTO (n. 535986.1/2011)
Indirizzo	VIA MARIO PANNUNZIO n. 4 Piano S1											
Notifica	Partita											
	Mod.58											

Visura storica per immobile

Situazione degli atti informatizzati al 03/10/2024

Annotazioni -classamento e rendita non rettificati entro dodici mesi dalla data di iscrizione in atti della dichiarazione (d.m. 701/94)

Mappali Terreni Correlati
Codice Comune F205 - Foglio 91 - Particella 312

Situazione dell'unità immobiliare dal 22/10/2010

N.	DATI IDENTIFICATIVI					DATI DI CLASSAMENTO					DATI DERIVANTI DA	
	Sezione Urbana	Foglio	Particella	Sub	Zona Cens.	Micro Zona	Categoria	Classe	Consistenza	Superficie Catastale		Rendita
1		91	312	730	2		C/6	5	12 m ²		Euro 86,76	VARIAZIONE del 22/10/2010 Pratica n. MI0821332 in atti dal 22/10/2010 DIVISIONE-ULTIMAZIONE DI FABBRICATO URBANO (n. 64971.1/2010)
Indirizzo VIA MARIO PANNUNZIO n. 4 Piano S1												
Notifica												
Annotazioni -classamento e rendita proposti (d.m. 701/94)												

L'intestazione alla data della richiesta deriva dai seguenti atti:

Situazione degli intestati dal 12/11/2010

N.	DATI ANAGRAFICI	DATI ANAGRAFICI	CODICE FISCALE	DIRITTI E ONERI REALI
1	EDIL WERKE PROJEKT S.R.L. sede in MILANO (MI)		07136090961*	(1) Proprieta' 1/1
DATI DERIVANTI DA Atto del 12/11/2010 Pubblico ufficiale di MILANO 1 in atti dal 17/11/2010 Sede CESATE (MI) Repertorio n. 11390 - COMPRAVENDITA Nota presentata con Modello Unico n. 44592.1/2010 Reparto PI				

Situazione degli intestati dal 22/10/2010

N.	DATI ANAGRAFICI	DATI ANAGRAFICI	CODICE FISCALE	DIRITTI E ONERI REALI
1				(1) Proprieta' 1/1 fino al 12/11/2010
DATI DERIVANTI DA VARIAZIONE del 22/10/2010 Pratica n. MI0821332 in atti dal 22/10/2010 DIVISIONE-ULTIMAZIONE DI FABBRICATO URBANO (n. 64971.1/2010)				

Visura storica per immobile

Situazione degli atti informatizzati al 03/10/2024

Situazione dell'unità immobiliare che ha originato il precedente dal 17/07/2009

N.	DATI IDENTIFICATIVI				DATI DI CLASSAMENTO				DATI DERIVANTI DA		
	Sezione Urbana	Foglio	Particella	Sub	Zona Cens.	Micro Zona	Categoria	Classe		Consistenza	Superficie Catastale
1		91	312	726			F/3				
Indirizzo VIA MARIO PANNUNZIO n. 4 Piano S1-T - 1											
Notifica Mod.58											

L'intestazione alla data della richiesta deriva dai seguenti atti:

Situazione degli intestati dal 17/07/2009

N.	DATI ANAGRAFICI	CODICE FISCALE	DIRITTI E ONERI REALI
1			(1) Proprieta' 1/1 fino al 22/10/2010
DATI DERIVANTI DA VARIAZIONE del 17/07/2009 Pratica n. MI0691198 in atti dal 17/07/2009 PARZ. ULTIM. FABB. (n. 130563.1/2009)			

Situazione dell'unità immobiliare che ha originato il precedente dal 27/01/2009

N.	DATI IDENTIFICATIVI				DATI DI CLASSAMENTO				DATI DERIVANTI DA		
	Sezione Urbana	Foglio	Particella	Sub	Zona Cens.	Micro Zona	Categoria	Classe		Consistenza	Superficie Catastale
1		91	312	722			F/3				
Indirizzo VIA MARIO PANNUNZIO n. 4 Piano S1											
Notifica Mod.58											

L'intestazione alla data della richiesta deriva dai seguenti atti:

Situazione degli intestati dal 27/01/2009

N.	DATI ANAGRAFICI	CODICE FISCALE	DIRITTI E ONERI REALI
1			(1) Proprieta' 1/1 fino al 17/07/2009
DATI DERIVANTI DA VARIAZIONE del 27/01/2009 Pratica n. MI0060157 in atti dal 27/01/2009 DIVISIONE E ULTIMAZIONE FABB. (n. 5342.1/2009)			

Visura storica per immobile

Situazione degli atti informatizzati al 03/10/2024

DATI DERIVANTI DA	VARIAZIONE del 27/01/2009 Pratica n. M10060157 in atti dal 27/01/2009 DIVISIONE E ULTIMAZIONE FABB. (n. 5342.1/2009)	
-------------------	--	--

Situazione dell'unità immobiliare che ha originato il precedente dal 26/01/2009

N.	DATI IDENTIFICATIVI				DATI DI CLASSAMENTO				DATI DERIVANTI DA		
	Sezione Urbana	Foglio	Particella	Sub	Zona Cens.	Micro Zona	Categoria	Classe		Consistenza	Superficie Catastale
1		91	312	716			F/3				VARIAZIONE del 26/01/2009 Pratica n. M10055445 in atti dal 26/01/2009 DIVISIONE E ULTIMAZIONE FABB. (n. 5027.1/2009)
Indirizzo		VIA MARIO PANNUNZIO n. 4 Piano S1-T - 1									
Notifica		Partita		Mod.58							

L'intestazione alla data della richiesta deriva dai seguenti atti:

Situazione degli intestati dal 26/01/2009

N.	DATI ANAGRAFICI										
1	[REDACTED]										
DATI DERIVANTI DA	VARIAZIONE del 26/01/2009 Pratica n. M10055445 in atti dal 26/01/2009 DIVISIONE E ULTIMAZIONE FABB. (n. 5027.1/2009)										

Situazione dell'unità immobiliare che ha originato il precedente dal 27/09/2007

N.	DATI IDENTIFICATIVI				DATI DI CLASSAMENTO				DATI DERIVANTI DA		
	Sezione Urbana	Foglio	Particella	Sub	Zona Cens.	Micro Zona	Categoria	Classe		Consistenza	Superficie Catastale
1		91	312	12			F/3				VARIAZIONE del 27/09/2007 Pratica n. M10813922 in atti dal 27/09/2007 DIVISIONE CON CAMBIO DI DEST USO (n. 65884.1/2007)
Indirizzo		VIA MARIO PANNUNZIO n. 4 Piano S1-T - 1									
Notifica		Partita		Mod.58							

L'intestazione alla data della richiesta deriva dai seguenti atti:

Visura storica per immobile

Situazione degli atti informatizzati al 03/10/2024

Situazione degli intestati dal 27/09/2007

N.	DATI ANAGRAFICI		CODICE FISCALE		DIRITTI E ONERIREALI	
1					(1) Proprietà 1/1 fino al 26/01/2009	
DATI DERIVANTI DA						
VARIAZIONE del 27/09/2007 Pratica n. M10813922 in atti dal 27/09/2007 DIVISIONE CON CAMBIO DI DEST USO (n. 65884.1/2007)						

Situazione dell'unità immobiliare che ha originato il precedente dal 14/06/2000

N.	DATI IDENTIFICATIVI				DATI DI CLASSAMENTO					DATI DERIVANTI DA		
	Sezione Urbana	Foglio	Particella	Sub	Zona Cens.	Micro Zona	Categoria	Classe	Consistenza		Superficie Catastale	Rendita
1		91	312		2		D/7				Euro 28.343,15 L. 54.880.000	VARIAZIONE del 14/06/2000 in atti dal 14/06/2000 DIVERSA DISTRIBUZIONE DEGLI SPAZI INTERNI RISTRUTTURAZIONE VARIAZIONE TOPONOMASTICA (n. 157252.1/2000)
Indirizzo							VIA MARIO PANNUNZIO n. 4 Piano S1 - T-1					
Notifica							Partita 451879 Mod.58					
Annotazioni							-classamento a rendita proposti (d.m. 701/94)					

Situazione dell'unità immobiliare dal 12/01/1987

N.	DATI IDENTIFICATIVI				DATI DI CLASSAMENTO					DATI DERIVANTI DA		
	Sezione Urbana	Foglio	Particella	Sub	Zona Cens.	Micro Zona	Categoria	Classe	Consistenza		Superficie Catastale	Rendita
1		91	312		2		D/7				L. 53.220.000	VARIAZIONE NEL CLASSAMENTO del 12/01/1987 in atti dal 11/05/1999 (n. 50006.1/1987)
Indirizzo							VIA ORIANI BARNABA n. 22/4 Piano S1 - 1-T					
Notifica							Partita 451879 Mod.58					

Situazione dell'unità immobiliare dal 10/09/1990

N.	DATI IDENTIFICATIVI				DATI DI CLASSAMENTO					DATI DERIVANTI DA		
	Sezione Urbana	Foglio	Particella	Sub	Zona Cens.	Micro Zona	Categoria	Classe	Consistenza		Superficie Catastale	Rendita
1		91	312		2							COSTITUZIONE in atti dal 10/09/1990 (n. 50006/1987)

Visura storica per immobile

Situazione degli atti informatizzati al 03/10/2024

Indirizzo	VIA ORIANI BARNABA n. 22/4 Piano PT - S1 - 1		
Notifica	Partita	451879	Mod.58
			-

L'intestazione alla data della richiesta deriva dai seguenti atti:

Situazione degli intestati dal 13/12/2004

N.	DATI ANAGRAFICI	CODICE FISCALE	DIRITTI E ONERI REALI
1			(1) Proprieta' 1/1 fino al 27/09/2007
DATI DERIVANTI DA	Atto del 13/12/2004 Pubblico ufficiale GIACOSA RENATO MARIA Sede MILANO (MI) Repertorio n. 42943 - ATTO DI SCISSIONE Trascrizione n. 1280.1/2005 Reparto PI di MILANO 1 in atti dal 24/01/2005		

Situazione degli intestati dal 10/09/1990

N.	DATI ANAGRAFICI	CODICE FISCALE	DIRITTI E ONERI REALI
1			(1) Proprieta' 1000/1000 fino al 13/12/2004
DATI DERIVANTI DA	COSTITUZIONE in atti dal 10/09/1990 (n. 50006/1987)		

Visura telematica

Tributi speciali: Euro 0,90

* Codice Fiscale Validato in Anagrafe Tributaria.



**Agenzia del Territorio
CATASTO FABBRICATI
Ufficio Provinciale di
Milano**

Dichiarazione protocollo n. MI0821332 del 22/10/2010

Planimetria di u.i.u. in Comune di Milano

Via Mario Pannunzio

civ. 4

Identificativi Catastali:

Sezione:

Foglio: 91

Particella: 312

Subalterno: 730

Compilata da:
Merli Giovanni

Iscritto all'albo:
Architetti

Prov. Milano

N. 10345

Scheda n. 1

Scala 1:200

**pianta piano interrato
H: 320**

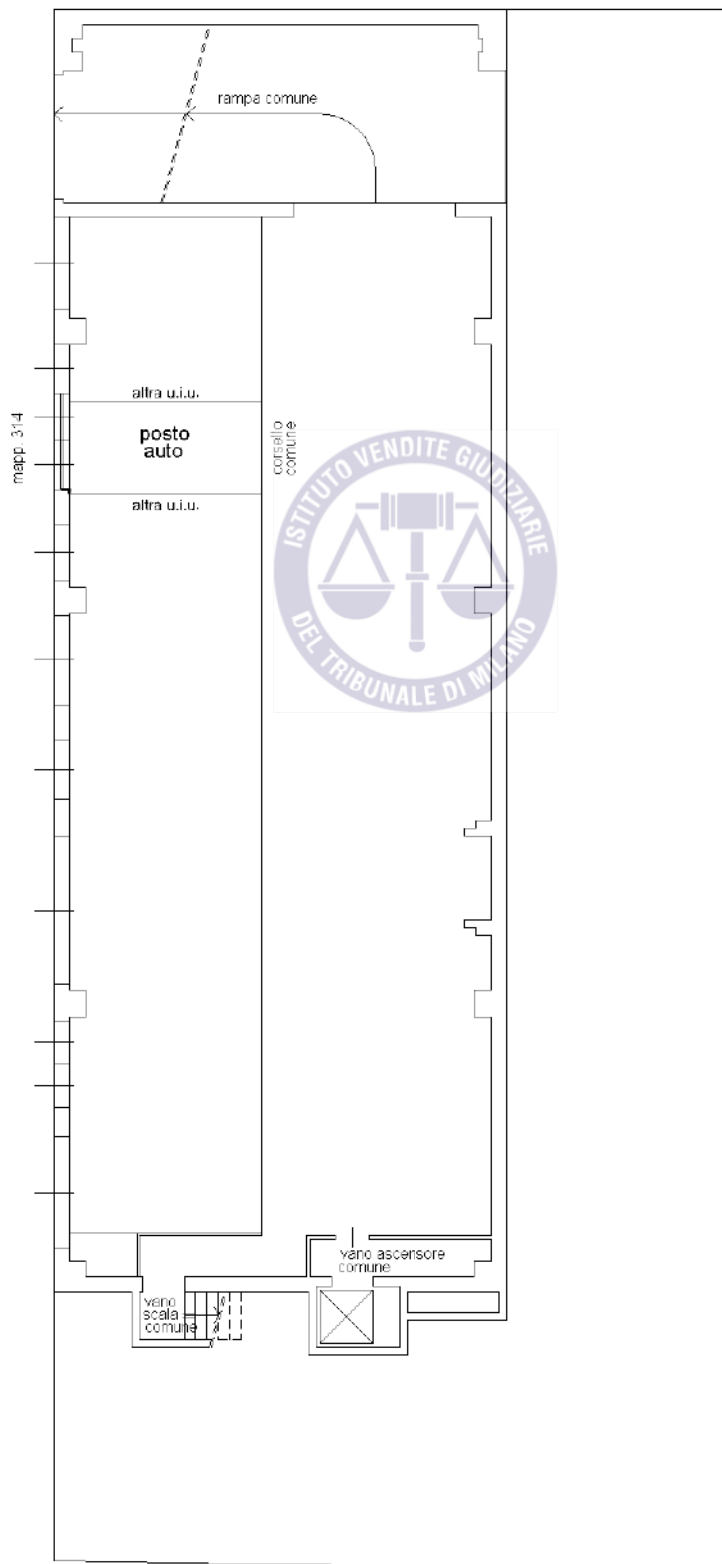

Ultima planimetria in atti