

MODULARIO  
F. - Cat. S. T. - 315



MINISTERO DELLE FINANZE  
DIREZIONE GENERALE DEL CATASTO E DEI SERVIZI TECNICI ERARIALI

MOD. B (Nuovo Catasto Edilizio Urbano)

Lire  
20

# NUOVO CATASTO EDILIZIO URBANO

(R. DECRETO-LEGGE 13 APRILE 1939, N. 652)

Planimetria dell'immobile situato nel Comune di PLEGIO Via Frazione Barna

Ditta [REDACTED]

Allegata alla dichiarazione presentata all'Ufficio Tecnico Erariale di COMO

## PLANIMETRIE

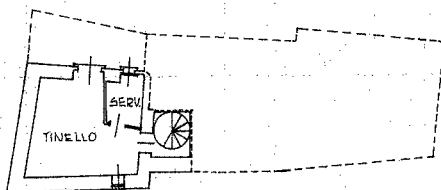

PIANO TERRA  
H MT. 2.55

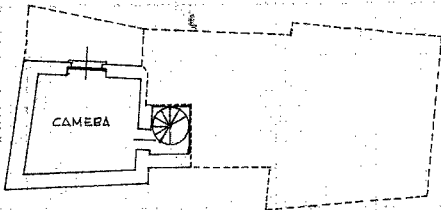

PIANO PRIMO  
H MT. 2.65

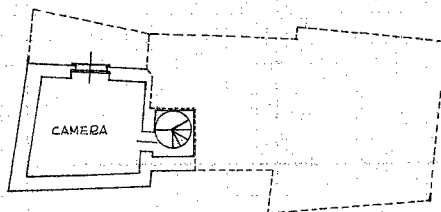

PIANO SECONDO  
H MT. 2.70



ORIENTAMENTO

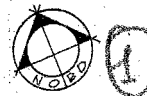

SCALA DI 1. 200

### SPAZIO RISERVATO PER LE ANNOTAZIONI D'UFFICIO

DATA  
PROT. N°

13

Compilata dal geometra  
(Titolo, nome e cognome del tecnico)  
SECCHI G. BATTISTA

Iscritto all'Albo dei geometri n. 1438

della Provincia di COMO

DATA 2 - MAR 1981

Firma: [Signature]

LRS-OFFICINA C.V.-ROMA

Ultima planimetria in atti

MODULARIO  
F. - Cat. S. T. - 315



MINISTERO DELLE FINANZE  
DIREZIONE GENERALE DEL CATASTO E DEI SERVIZI TECNICI ERARIALI

Mod. B (Nuovo Catasto Edilizio Urbano)

# NUOVO CATASTO EDILIZIO URBANO

Lire  
20

(R. DECRETO-LEGGE 13 APRILE 1938, N. 652)

Planimetria dell'immobile situato nel Comune di PLESIO Via Frazione Barna  
Ditta [REDACTED]  
Allegata alla dichiarazione presentata all'Ufficio Tecnico Erariale di COMO

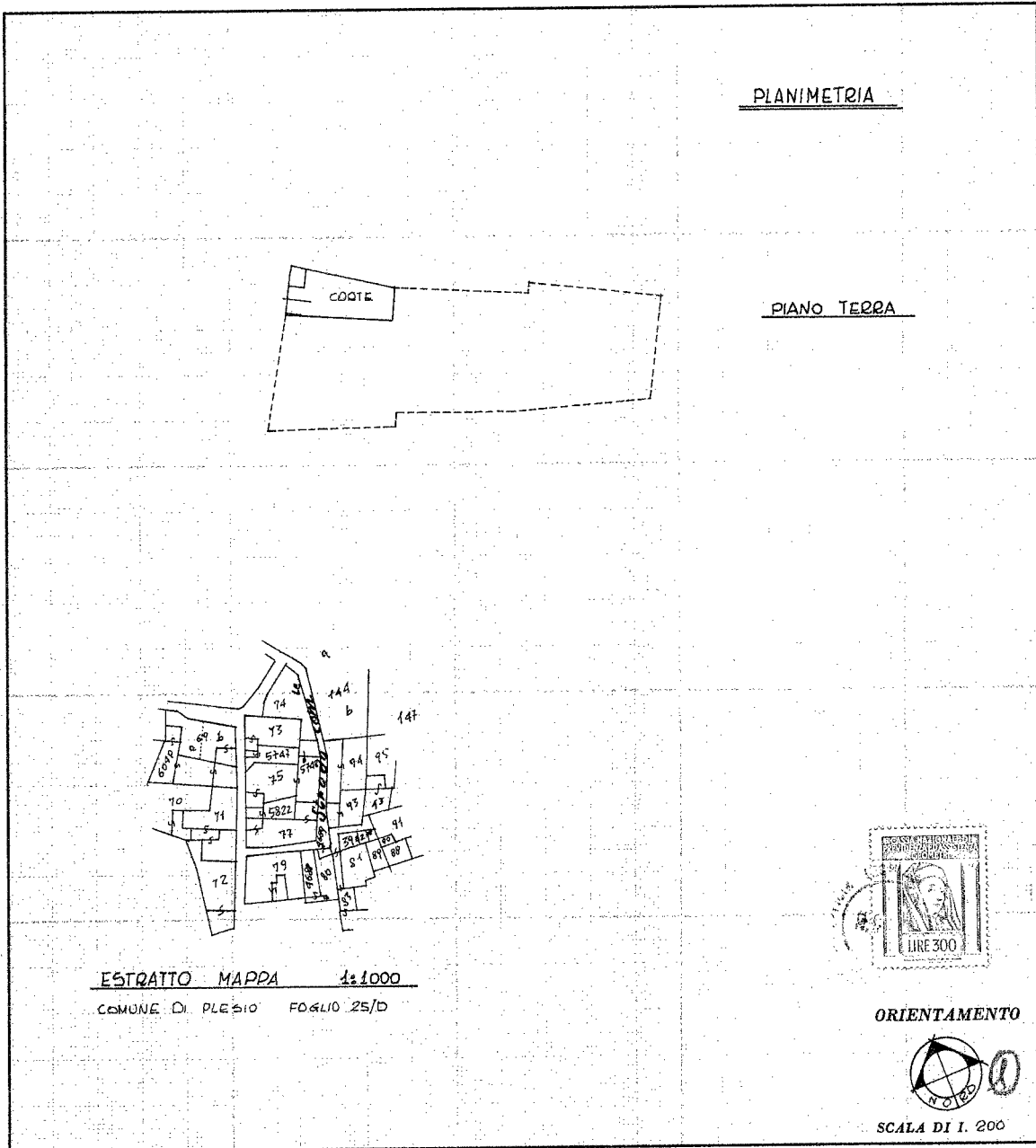

SPAZIO RISERVATO PER LE ANNOTAZIONI D'UFFICIO	
<p>DATA</p> <p>PROT. N°</p> <p style="font-size: 2em; text-align: center;">13</p>	

Compilata dal geometra  
(Titolo, nome e cognome del tecnico)  
SECCHI G. BATTISTA

Iscritto all'Albo dei geometri n. 1438

della Provincia di COMO

DATA 2 - MAR 1981

Firma: [Signature]

Ultima planimetria in atti