

**Agenzia delle Entrate**  
**CATASTO FABBRICATI**  
Ufficio provinciale di  
**Pesaro**

Dichiarazione protocollo n. PS0006169 del 10/10/2023  
Comune di Terre Roveresche - S. Giorgio  
Strada Cerfoggia

civ. 2

Identificativi Catastali:  
Sezione:  
Foglio: 19  
Particella: 120  
Subalterno: 7

Compilata da:  
Arduini Cristina  
Iscritto all'albo:  
Geometri  
Prov. Pesaro  
N. 01165

Scala 1: 200

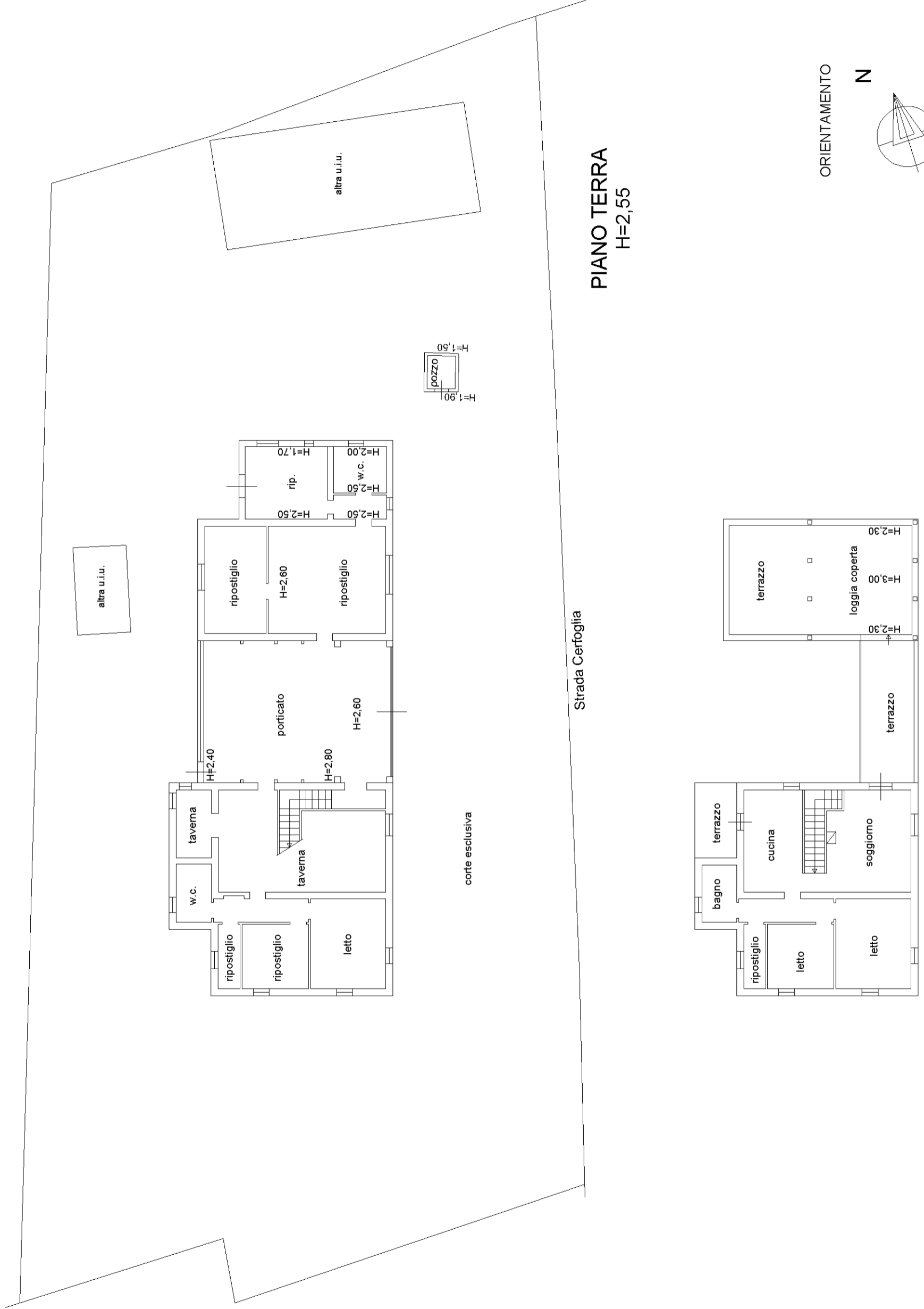

ORIENTAMENTO

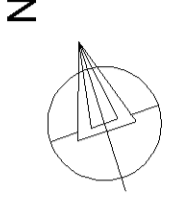

PIANO PRIMO  
H=2,70

PIANO TERRA  
H=2,55