

Agenzia delle Entrate
CATASTO FABBRICATI
Ufficio Provinciale di
Pesaro

ELABORATO PLANIMETRICO	
Compilato da: Arduini Cristina	
Iscritto all'albo: Geometri	
Prov. Pesaro	N. 01165

Comune di Terre Roveresche - S. Giorgio	Protocollo n. PS0066169 del 10/10/2023
Sezione: Foglio: 19 Particella: 120	Tipo Mappale n. del

Dimostrazione grafica dei subalterni Scala 1 : 500

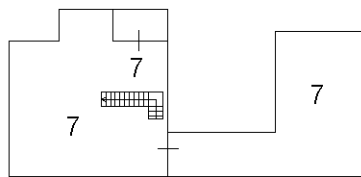
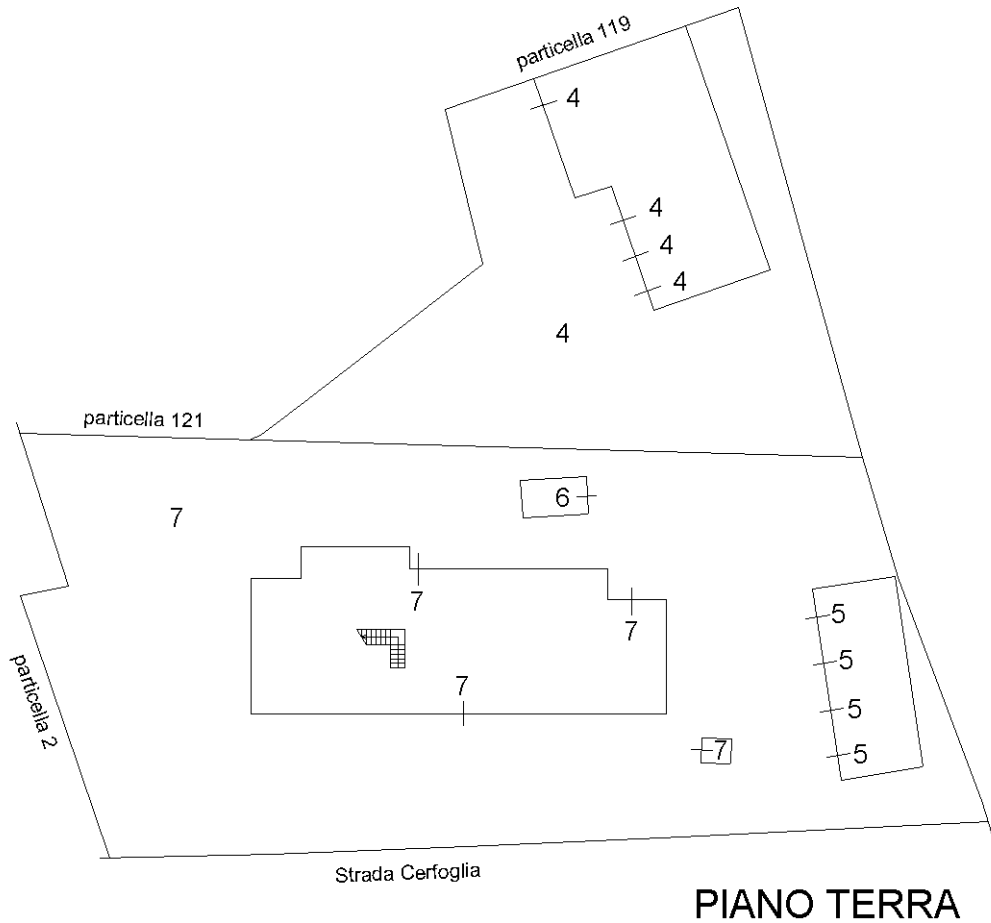

ORIENTAMENTO

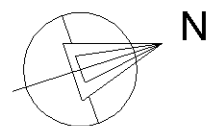

Ultima planimetria in atti