

Visura attuale per soggetto

Situazione degli atti informatizzati al 17/05/2022

Dati della richiesta

Terreni e Fabbricati siti nel comune di PERUGIA (G478) provincia PERUGIA



Soggetto richiesto:

↳ nato e

)

Totali immobili: di catasto fabbricati 5, di catasto terreni 9



Immobile di catasto fabbricati - n.1

Dati identificativi: Comune di PERUGIA (G478) (PG)

Foglio Particella Subalterno

Indirizzo: STRADA PER PILONICO PATERNO n. 7 Piano T

Dati di classamento: Rendita: Euro 68,17, Rendita: Lire 132.000, Zona censuaria 2, Categoria C/6^a, Classe 5, Consistenza 44 m²

Dati di superficie: Totale: 54 m²

Particelle corrispondenti al catasto terreni: Comune di PERUGIA (G478) (PG) Foglio Particella
Partita: 47088



Immobile di catasto fabbricati - n.2

Dati identificativi: Comune di PERUGIA (G478) (PG)

Foglio Particella Subalterno

Indirizzo: STRADA PER PILONICO PATERNO n. 7 Piano T

Dati di classamento: Rendita: Euro 38,73, Rendita: Lire 75.000, Zona censuaria 2, Categoria C/6^a, Classe 5, Consistenza 25 m²

Dati di superficie: Totale: 35 m²

Particelle corrispondenti al catasto terreni: Comune di PERUGIA (G478) (PG) Foglio Particella
Partita: 47088



Immobile di catasto fabbricati - n.3

Dati identificativi: Comune di PERUGIA (G478) (PG)

Foglio Particella Subalterno

Indirizzo: STRADA PER PILONICO PATERNO n. 7 Piano T - 1

Dati di classamento: Rendita: Euro 309,87, Rendita: Lire 600.000, Zona censuaria 2, Categoria A/3^{b)}, Classe 3, Consistenza 6 vani

Dati di superficie: Totale: 162 m² Totale escluse aree scoperte ^{o)}: 156 m²

Particelle corrispondenti al catasto terreni: Comune di PERUGIA (G478) (PG) Foglio Particella
Partita: 47088



Immobile di catasto fabbricati - n.4

Dati identificativi: Comune di PERUGIA (G478) (PG)

Foglio Particella Subalterno

Indirizzo: STRADA PER PILONICO PATERNO n. 7 Piano 2

Dati di classamento: Rendita: Euro 284,05, Rendita: Lire 550.000, Zona censuaria 2, Categoria A/3^{b)}, Classe 3, Consistenza 5,5 vani

Dati di superficie: Totale: 99 m² Totale escluse aree scoperte ^{o)}: 98 m²

Particelle corrispondenti al catasto terreni: Comune di PERUGIA (G478) (PG) Foglio Particella
Partita: 47088



Immobile di catasto fabbricati - n.5

Dati identificativi: Comune di PERUGIA (G478) (PG)

Foglio Particella Subalterno

Indirizzo: STRADA PER PILONICO PATERNO n. 7 Piano T

Dati di classamento: Rendita: Euro 154,94, Rendita: Lire 300.000, Zona censuaria 2, Categoria C/2^{d)}, Classe 4, Consistenza 100 m²

Dati di superficie: Totale: 112 m²

Particelle corrispondenti al catasto terreni: Comune di PERUGIA (G478) (PG) Foglio Particella
Partita: 47088

> Intestazione attuale degli immobili dal n. 1 al n. 5 - totale righe intestati: 2

1. ^{o)}		diritto di: Proprieta'
per 1/2 bene personale		
2.		diritto di: Proprieta'
per 1/2		

> **Totale Parziale**

Catasto Fabbricati

Immobili siti nel comune di PERUGIA (G478)

Numero immobili: 5 Rendita: euro 855,76 Vani: 11,5 Superficie: 169 m²



Immobilibile di catasto terreni - n.6

Dati identificativi: Comune di PERUGIA (G478) (PG)

Foglio Particella

Dati di classamento: Redditi: dominicale Euro 33,84 Lire 65.520; agrario Euro 35,72 Lire 69.160

Superficie: 7.280 m²

Particella con qualità: SEMINATIVO di classe 3

Partita: 65318



Immobilibile di catasto terreni - n.7

Dati identificativi: Comune di PERUGIA (G478) (PG)

Foglio Particella

Dati di classamento: Redditi: dominicale Euro 6,27 Lire 12.150; agrario Euro 4,88 Lire 9.450

Superficie: 900 m²

Particella con qualità: SEMINATIVO di classe 2

Partita: 57317

> **Intestazione attuale degli immobili dal n. 6 al n. 7 - totale righe intestati: 1**

1.  tto di: Proprieta'
per 1000/1000 in regime di comunione dei beni

> Totale Parziale

Catasto Terreni

Immobili siti nel comune di PERUGIA (G478)
Numero immobili: 2 Reddito dominicale: euro 40,11 Reddito agrario: euro 40,60 Superficie: 8.180 m²



Immobile di catasto terreni - n.8

Dati identificativi: Comune di PERUGIA (G478) (PG)

Foglio Particella

Dati di classamento: Redditi: dominicale Euro 9,06 Lire 17.550; agrario Euro 7,05 Lire 13.650

Superficie: 1.300 m²

Particella con qualità: SEMINATIVO di classe 2

Partita: 19350



Immobile di catasto terreni - n.9

Dati identificativi: Comune di PERUGIA (G478) (PG)

Foglio Particella

Superficie: 80 m²

Particella con destinazione: AREA RURALE



Immobile di catasto terreni - n.10

Dati identificativi: Comune di PERUGIA (G478) (PG)

Foglio Particella

Superficie: 40 m²

Particella con destinazione: AREA URBANA



Immobile di catasto terreni - n.11

Dati identificativi: Comune di PERUGIA (G478) (PG)

Foglio Particella

Dati di classamento: Redditi: dominicale Euro 0,37 Lire 720; agrario Euro 0,39 Lire 760

Superficie: 80 m²

Particella con qualità: SEMIN ARBOR di classe 3

Partita: 19350



Immobile di catasto terreni - n.12

Dati identificativi: Comune di PERUGIA (G478) (PG)

Foglio Particella

Dati di classamento: Redditi: dominicale Euro 0,14 Lire 270; agrario Euro 0,15 Lire 285

Superficie: 30 m²

Particella con qualità: SEMIN ARBOR di classe 3

Partita: 19350



Immobile di catasto terreni - n.13

Dati identificativi: Comune di PERUGIA (G478) (PG)

Foglio Particella

Dati di classamento: Redditi: dominicale Euro 17,15; agrario Euro 18,10

Superficie: 3.690 m²

Particella con qualità: SEMIN ARBOR di classe 3



Immobile di catasto terreni - n.14

Dati identificativi: Comune di PERUGIA (G478) (PG)

Foglio Particella

Dati di classamento: Redditi: dominicale Euro 0,61 Lire 1.188; agrario Euro 0,65 Lire 1.254

Superficie: 132 m²

Particella con qualità: SEMIN ARBOR di classe 3

Annotazione di immobile: SR

> **Intestazione attuale degli immobili dal n. 8 al n. 14 - totale righe intestati: 2**

1.1
per 1/2 bene personale

di: Proprieta'

2
per 1/2

o di: Proprieta'

> **Totale Parziale**

Catasto Terreni

Immobili siti nel comune di PERUGIA (G478)

Numero immobili: 7 Reddito dominicale: euro 27,33 Reddito agrario: euro 26,34 Superficie: 5.352 m²

> **Totale generale**

Catasto Fabbricati

Totale immobili: 5 Rendita: euro 855,76 Vani: 11,5 Superficie: 169 m²

Catasto Terreni

Totale immobili: 9 Reddito dominicale: euro 67,44 Reddito agrario: euro 66,94 Superficie: 13.532 m²

Visura telematica

Tributi speciali: Euro 1,80

Legenda

a) C/6: Stalle, scuderie, rimesse e autorimesse

b) A/3: Abitazioni di tipo economico

c) Escluse le "superfici di balconi, terrazzi e aree scoperte pertinenziali e accessorie, comunicanti o non comunicanti"

- cfr. Provvedimento del Direttore dell'Agenzia delle Entrate 29 marzo 2013

d) C/2: Magazzini e locali di deposito

Catasto fabbricati
Visura attuale per immobile
Situazione degli atti informatizzati al 17/05/2022



Immobile di catasto fabbricati



Causali di aggiornamento ed annotazioni

Informazioni riportate negli atti del catasto al 17/05/2022

Dati identificativi: Comune di PERUGIA (G478) (PG)

Foglio : Particella Subalterno

Indirizzo: STRADA PER PILONICO PATERNO Piano T

Ultimo atto di aggiornamento: VARIAZIONE del 01/02/1993 in atti dal 20/10/1994 FRAZIONAMENTO, RISTRUTTURAZIONE,VARIAZIONE DA FABBRICATO RURALE A FABBRICATO URBANO. (n. 21148.1/1993)

Annotazioni: CORTE

> **Dati identificativi**

Comune di PERUGIA (G478) (PG)

Foglio Particella Subalterno

Bene comune non censibile - Partita speciale A

VARIAZIONE del 01/02/1993 in atti dal 20/10/1994 FRAZIONAMENTO,RISTRUTTURAZIONE,VARIAZIONE DA FABBRICATO RURALE A FABBRICATO URBANO. (n. 21148.1/1993)

Annotazioni: CORTE

Particelle corrispondenti al catasto terreni

Comune di PERUGIA (G478) (PG)

Foglio : Particella

> **Indirizzo**

STRADA PER PILONICO PATERNO Piano T

VARIAZIONE del 01/02/1993 in atti dal 20/10/1994 FRAZIONAMENTO,RISTRUTTURAZIONE,VARIAZIONE DA FABBRICATO RURALE A FABBRICATO URBANO. (n. 21148.1/1993)

Annotazioni: CORTE

> **Dati di classamento**

Bene comune non censibile - Partita speciale A

VARIAZIONE del 01/02/1993 in atti dal 20/10/1994 FRAZIONAMENTO,RISTRUTTURAZIONE,VARIAZIONE DA FABBRICATO RURALE A FABBRICATO URBANO. (n. 21148.1/1993)

Annotazioni: CORTE



Direzione Provinciale di Perugia
Ufficio Provinciale - Territorio
Servizi Catastali

Data: 17/05/2022
Ora: 11:16:42
Numero Pratica: T138275/2022
Pag: 2 - Fine

Tributi speciali: Euro 0,90

Data presentazione: 01/02/1993 - Data: 17/05/2022 - n. T110866 - Richiedente: Telematico
 Totale schede: 1 - Formato di acquisizione: A3(297x420) - Formato stampa richiesto: A3(297x420) - Fattore di scala non utilizzabile
 Ultima planimetria in atti

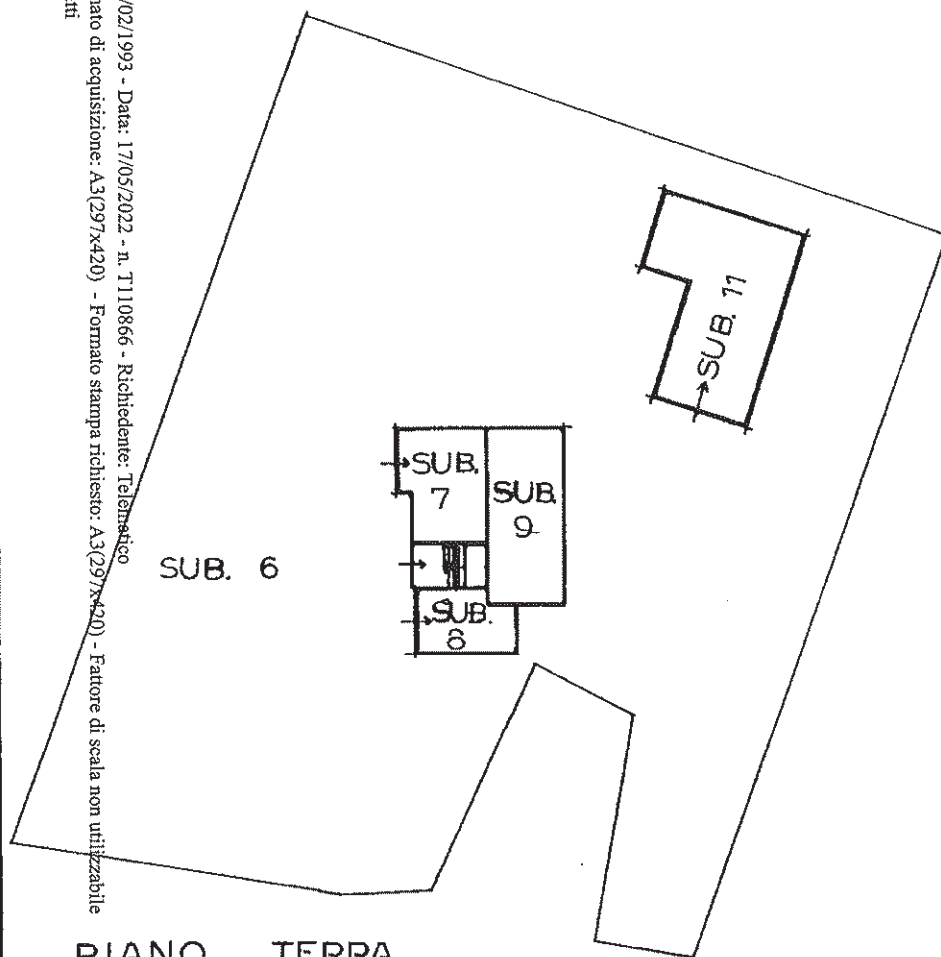

PIANO TERRA

PIANO PRIMO

PIANO SECONDO

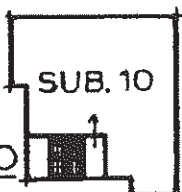
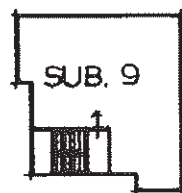

MODULARIO
F. rig. rend. 496



MINISTERO DELLE FINANZE
 DIREZIONE GENERALE DEL CATASTO E DEI SS.TT.EE.
CATASTO EDILIZIO URBANO (RDL 13-4-1939, n. 652)

MOD. AN (CEU)

LIRE
605

Planimetria di u.i.u. in Comune di PERUGIA via LOC. PILONICO PATERNO civ. 7

N.C.T.
 FOGLIO P.LLA
 PLANIMETRIA 1:2000

N.C.E.U.
 ELABORATO PLANIMETRICO
 FOGLIO P.LLA

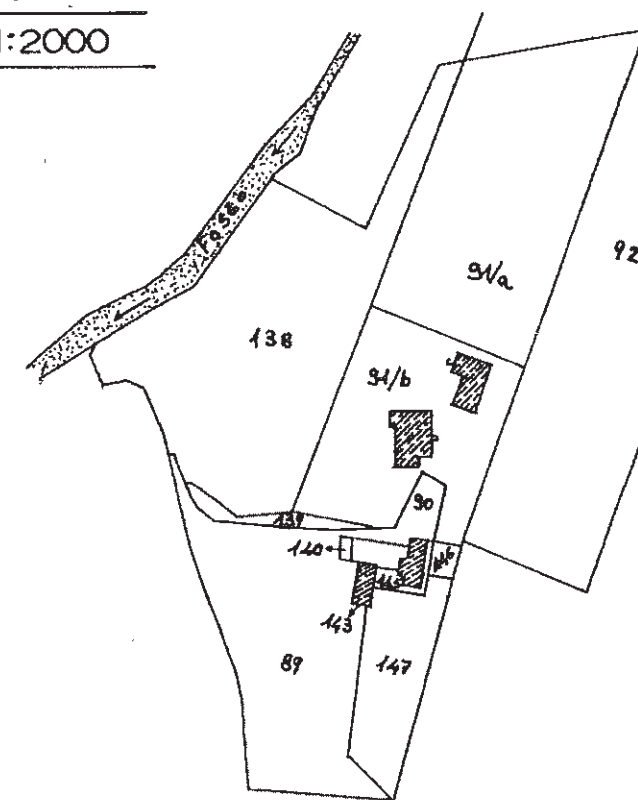

- SUB. 6 CORTE COMUNE
- SUB. 7 GARAGE AL P.NO TERRA
- SUB. 8 GARAGE AL P.NO TERRA
- SUB. 9 ABITAZIONE AL P.NO PRIMO
FONDI AL P.NO TERRA
- SUB. 10 ABITAZIONE AL P.NO SECONDO
- SUB. 11 FONDI AL P.NO TERRA

ORIENTAMENTO



SCALA DI 1:500

Dichiarazione di N.C. <input type="checkbox"/>	Denuncia di variazione <input checked="" type="checkbox"/>	Compilata dal <u>GEOMETRA</u> <small>(Titolo, cognome e nome)</small> <u>BELLUCCI SERGIO</u>	RISERVATO ALL'UFFICIO 27/05/2022
Identificativi catastali F. n. sub. <u>6-7-8-9</u> <u>10-11</u>		Isritto all'albo de <u>GEOMETRI</u> della provincia di <u>PERUGIA</u> n. <u>2915</u> data <u>26/1/93</u> Firma <i>Bellucci</i>	

ACCERTAMENTO DELLA PROPRIETÀ IMMOBILIARE URBANA ELENCO DEI SUBALTERNI ASSEGNATI

Comune	Sezione	Foglio	Particella	Tipo mappale	del:
PERUGIA					

Sub	UBICAZIONE via/piazza	n.civ	Piani	Scala	Int	DESCRIZIONE
1						Immobile Soppresso
2						Immobile Soppresso
3						Immobile Soppresso
4						Immobile Soppresso
5						Immobile Soppresso
6	STRADA PER PILONICO PATERNO		T			Bene comune non censibile
7	STRADA PER PILONICO PATERNO	7	T			STALLE, SCUDERIE, RIMESSE E AUTORIMESSE
8	STRADA PER PILONICO PATERNO	7	T			STALLE, SCUDERIE, RIMESSE E AUTORIMESSE
9	STRADA PER PILONICO PATERNO	7	1 - T			ABITAZIONI DI TIPO ECONOMICO
10	STRADA PER PILONICO PATERNO	7	2			ABITAZIONI DI TIPO ECONOMICO
11	STRADA PER PILONICO PATERNO	7	T			MAGAZZINI E LOCALI DI DEPOSITO

MODULARIO
F. rig. rend. 497



MINISTERO DELLE FINANZE
DIREZIONE GENERALE DEL CATASTO E DEI SS.TT.EE.
CATASTO EDILIZIO URBANO (RDL 13-4-1939, n. 652)

MOD. **BN** (CEU)

LIRE
350

Planimetria di u.i.u. in Comune di **PERUGIA** via **LOC. PILONICO P.** civ. **7**

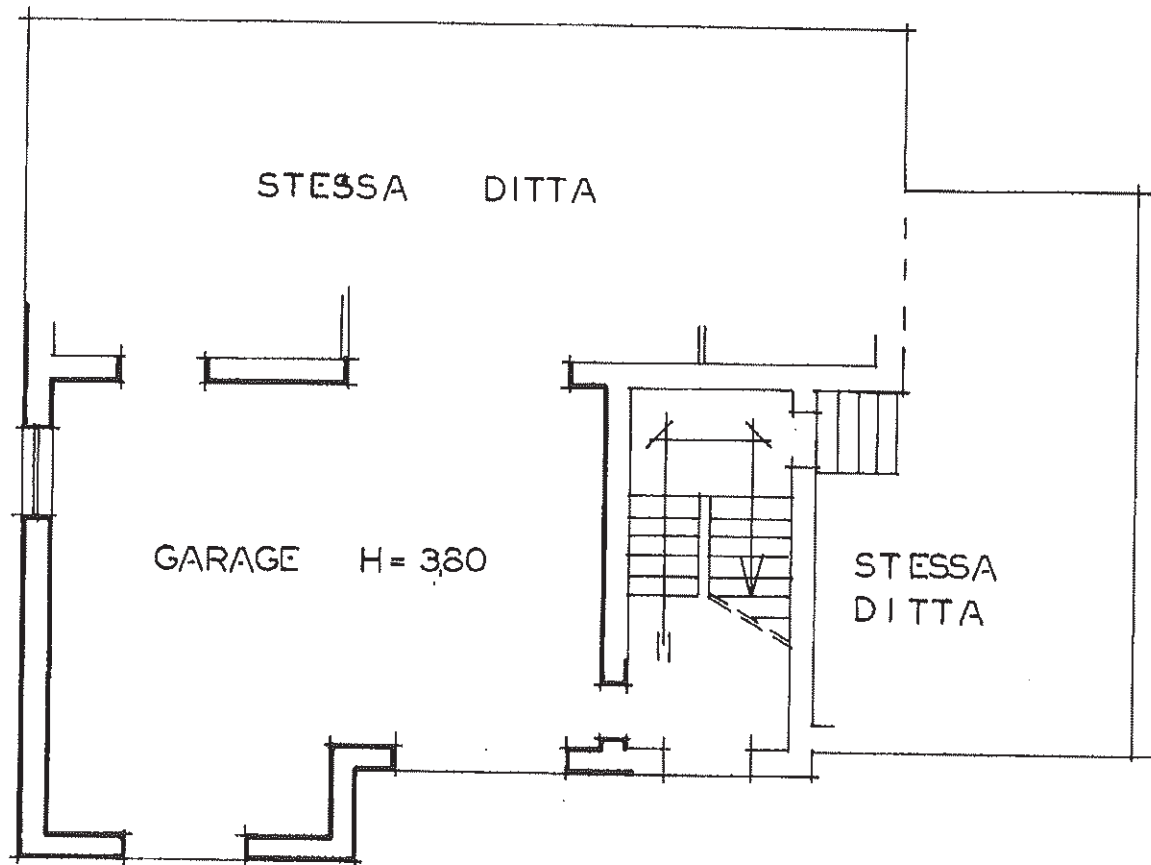

PIANO TERRA

ORIENTAMENTO



SCALA DI 1:100

Catasto dei fabbricati - Situazione al 17/05/2022 - Comune di PERUGIA(G478) - < Foglio 44 - Particella 7 - Subalterno
STRADA PER PILONICO PATERNO n. 7 Piano T

Dichiarazione di N.C.
Denuncia di variazione

Compilata dal **GEOMETRA**

BELLUCCI SERGIO
(Titolo, cognome e nome)

RISERVATO ALL'UFFICIO

Isritto all'albo de **GEOMETRI**

PERUGIA 2815

data **26/1/93** Firma

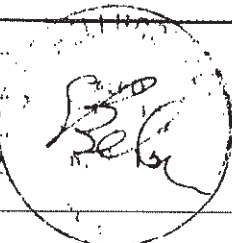

Ultima planimetria in atti
Identificativi catastali
Data presen 01/02/1993 - Data: 17/05/2022 - n. T142586 - Richiedente: BTTNDR64A23G478K
Totale superficie di acquisizione: A4 (210x297) - Foglio stampa richiesto: A4 (210x297)

MODULARIO
F. rig. rend. 487



MINISTERO DELLE FINANZE
DIREZIONE GENERALE DEL CATASTO E DEI SS.TT.EE.
CATASTO EDILIZIO URBANO (RDL 13-4-1939, n. 652)

MOD. BN (CEU)

LIRE
350

Planimetria di u.i.u. in Comune di PERUGIA Loc. PILONICO P clv. 7

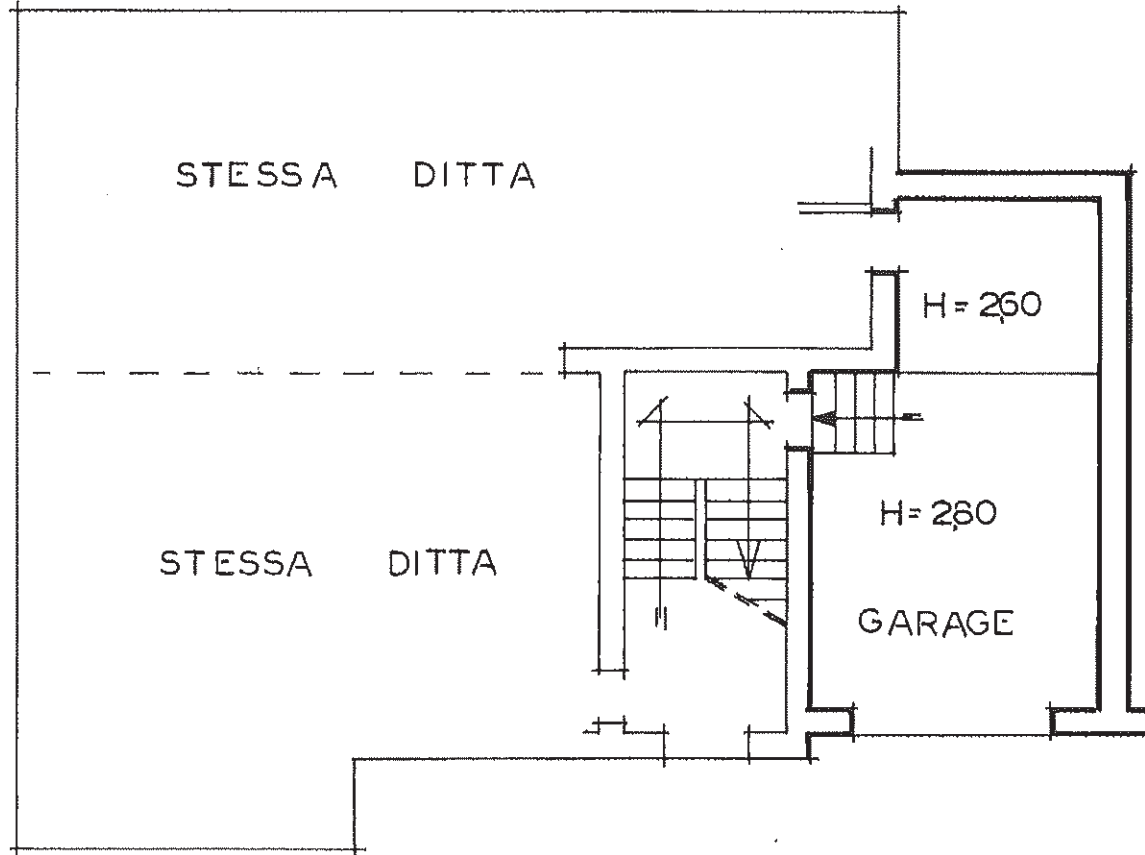

PIANO TERRA

ORIENTAMENTO



SCALA DI 1/1000

Catasto di Fabbricati - Situazione al 17/05/2022 - Comune di PERUGIA (G478) - < Foglio - Particella - Subalterno S >
STRADA PER PILONICO PATERNO n. 7 Piano T

Dichiarazione di N.C.
Denuncia di variazione planimetria in atti

Compilata dal GEOMETRA BELLUCCI SERGIO
(titolo, cognome e nome)
GEOMETRI PERUGIA 2915

RISERVATO ALL'UFFICIO

Data presentazione: 01/02/1993 Data: 17/05/2022 n. T142587 Richiedente: BTTNDR64A23G478K
Totale sch. n. 8 sub. 8 data 26/1/93 Firma



Data presentazione: 01/02/1993 - Data: 17/05/2022 - n. T167510 - Richiedente: BITINDR64A23G478K
 Totale schede: 1 - Formato di acquisizione: A3(297x420) - Formato stampa richiesto: A3(297x420)
 Utente: planimetria-in-atti

MODULARIO
F. rig. rend. 496



MINISTERO DELLE FINANZE
DIREZIONE GENERALE DEL CATASTO E DEI SS.TT.EE.
CATASTO EDILIZIO URBANO (RDL 13-4-1939, n. 652)

MOD. AN (CEU)

LIRE
605

Planimetria di u.i.u. in Comune di **PERUGIA** Loc. **PILONICO** P. civ. **7**

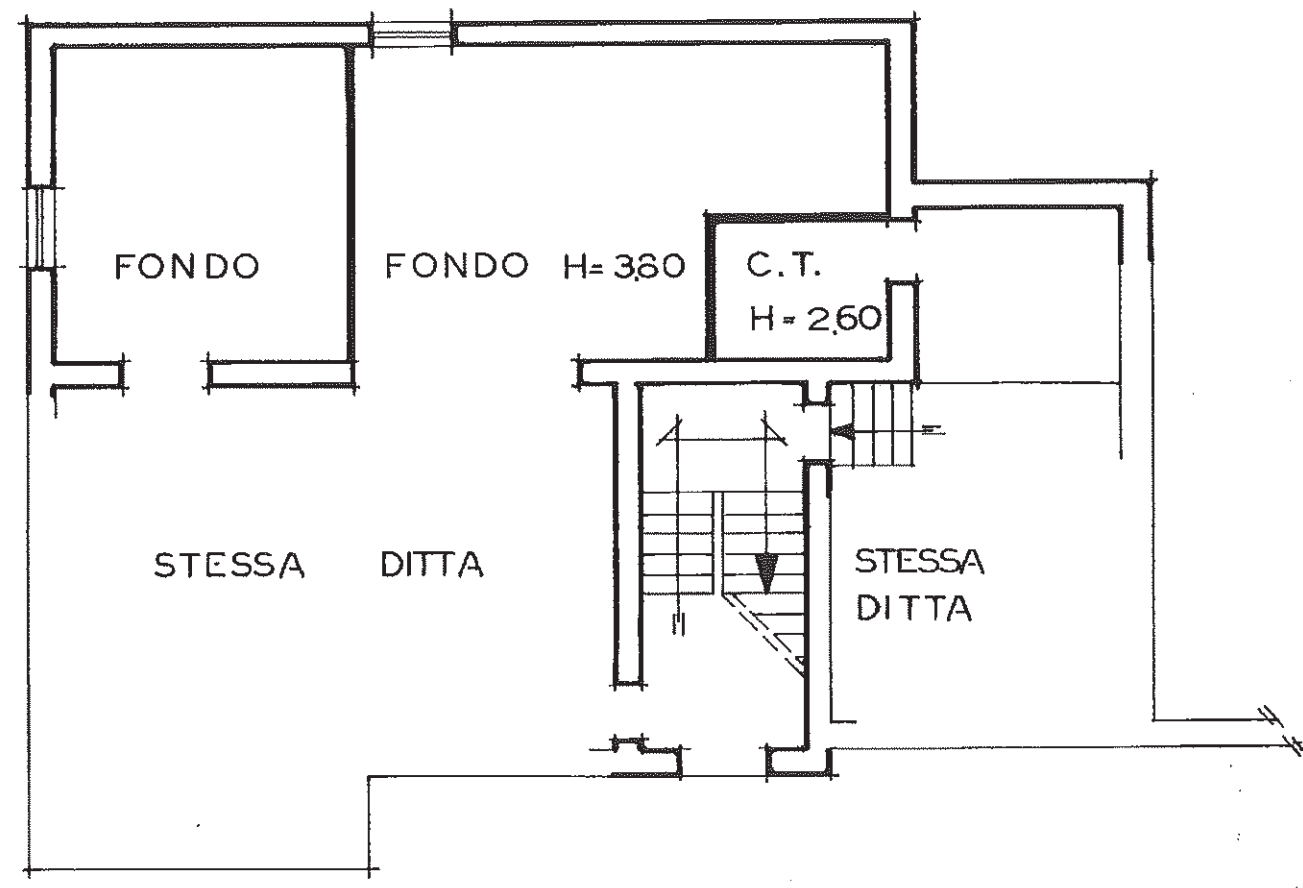

PIANO TERRA

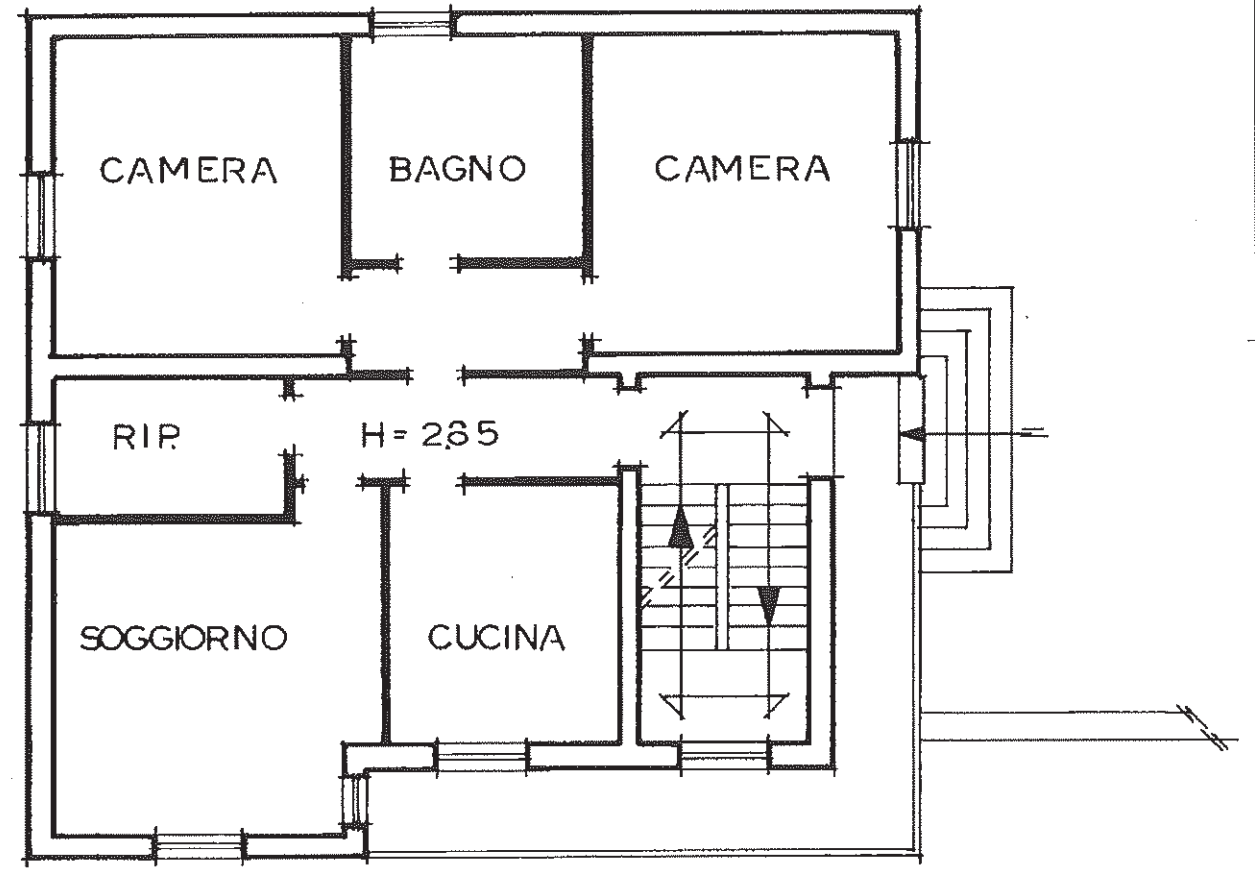

PIANO PRIMO

ORIENTAMENTO



SCALA DI 1:100

Dichiarazione di N.C. <input type="checkbox"/>	Denuncia di variazione <input checked="" type="checkbox"/>	Compilata dal GEOMETRA BELLUCCI SERGIO (Titolo, cognome e nome)	RISERVATO ALL'UFFICIO
Identificativi catastali		Isritto all'albo de GEOMETRI PERUGIA n. 2915	
F. n.	ub.	della provincia di PERUGIA data 26/1/93 Firma	

Data presentazione: 01/02/1993 - Data: 17/05/2022 - n. T167510 - Richiedente: BITINDR64A23G478K

Roma - Istituto Poligrafico e Zecca dello Stato - P.Y.



DIREZIONE GENERALE DEL CATASTO (D.G. DI S. T. F. F.)
CATASTO EDILIZIO URBANO (R.D. 13-4-1939, n. 652)

BN
350
7

Planimetria di u.i.u. in Comune di **PERUGIA** - **LOC. PILONICO** P.

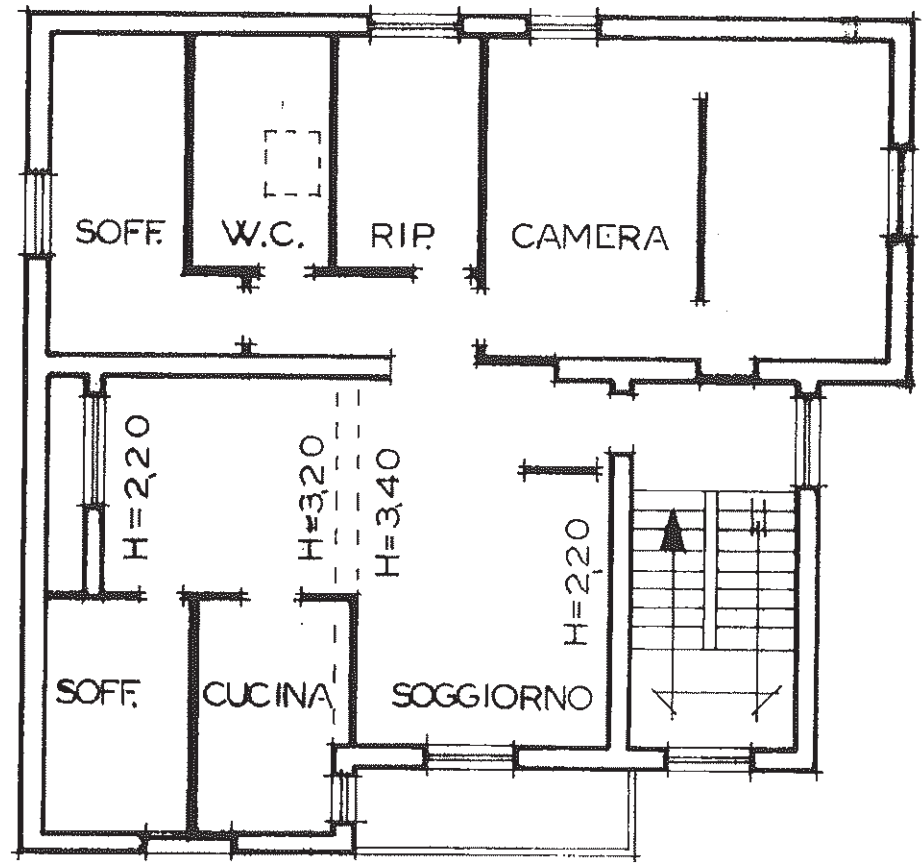

PIANO SECONDO

ORIENTAMENTO



SCALA DI

Linea 01 - Subalterno 10 >
- Particell.
- Fogli
- Comune di PERUGIA (G478) - <
- Piano 2

Dichiarazione di N.C.
Denuncia di variazione

Compilata da **GEOMETRA BELLUCCI SERGIO**
(Titolo, cognome e nome)
Iscritto all'albo de **GEOMETRI PERUGIA, 2915**
della provincia di **PERUGIA**

RISERVATO ALL'UFFICIO

Ultima planimetria
Data presentazi 2003 - 17/05/2022
Totale schede: 1 - Formato di acquisizione: A4(210x297) - Formato stampa richiesta: A4(210x297)

Identificativi catastali
267/19

Handwritten signature and stamp of the Geometra.

Catasto de Fabbricati - Sezione al
STRADA PER PILONICO PATERNICO

MODULARIO
F rlg rend. 487



MINISTERO DELLE FINANZE
DIREZIONE GENERALE DEL CATASTO E DEI SS.TT.EE.
CATASTO EDILIZIO URBANO (RDL 13-4-1939, n. 652)

MOD. ~~BN~~ (CEU)

LIRE
350

Planimetria di u.i.u. in Comune di **PERUGIA** ~~Loc.~~ **LOC. PILONICO P.** civ. **7**

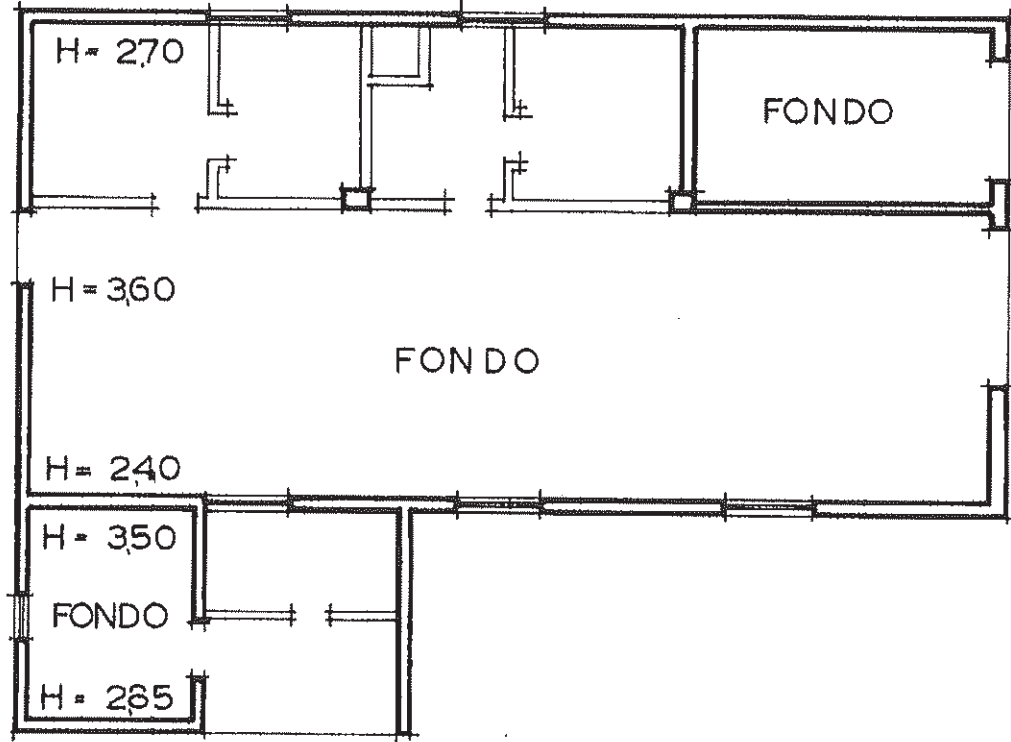

PIANO TERRA

ORIENTAMENTO



SCALA DI 1:1000

Subalterno : : >
Particella
Fog: 0
Catasto del 17/05/2022 - Comune di PERUGIA (G478) - <
STRADA PER PILONICO PATERNO n. 7 Piano T

Dichiarazione di N.C.
Denuncia di variazione

Compilata dal **GEOMETRA**
BELLUCCI SERGIO
(Titolo, cognome e nome)

RISERVATO ALL'UFFICIO

Ultima planimetria in atti

Data present. 01/02/1993 - Data: 17/05/2022 - n. T142590 - Richiedente: BTTNDR64A23G478K

Totale sche. n. 1

Identificativi catastali

Inscritto all'albo de **GEOMETRI**

data **26/1/93** Firma

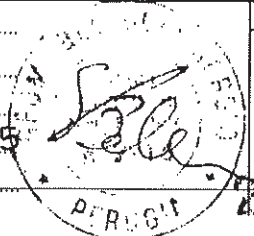

Catasto terreni
Visura storica per immobile

Situazione degli atti informatizzati dall'impianto meccanografico al 17/05/2022



Immobile di catasto terreni



Causali di aggiornamento ed annotazioni

Informazioni riportate negli atti del catasto al 17/05/2022

Dati identificativi: Comune di PERUGIA (G478) (PG)

Foglio ; Particella

Aree di enti urbani e promiscui - Partita speciale 1

Particelle corrispondenti al catasto fabbricati:

Comune di PERUGIA (G478) (PG)

Foglio ; Particella

Classamento:

Particella con qualità: ENTE URBANO

Superficie: 2.308 m²

> Dati identificativi

☐ dall'impianto al 22/10/2001

Impianto meccanografico del 30/03/1978

Immobile predecessore

Comune di PERUGIA (G478) (PG)

Foglio Particella

☐ dal 22/10/2001 al 18/07/2002

FRAZIONAMENTO del 22/10/2001 Pratica n. 506562
in atti dal 22/10/2001 (n. 161099.1/2001)

Immobile predecessore

Comune di PERUGIA (G478) (PG)

Foglio Particella

Sono stati inoltre variati/soppressi i seguenti immobili:

Comune: PERUGIA (G478) (PG)

Foglio Particella

Foglio Particella

Foglio Particella

Foglio Particella

Foglio Particella

Foglio Particella

Foglio Particella

Foglio Particella

☐ dal 18/07/2002

FRAZIONAMENTO del 18/07/2002 Pratica n. 225014
in atti dal 18/07/2002 (n. 3894.1/2002)

Immobile attuale

Comune di PERUGIA (G478) (PG)

Foglio Particella

Sono stati inoltre variati/soppressi i seguenti immobili:

Comune: PERUGIA (G478) (PG)

Foglio Particella

> **Dati di classamento**

📅 dall'impianto al 27/05/1992

Impianto meccanografico del 30/03/1978

Immobile predecessore

Comune di PERUGIA (G478) (PG)

Foglio \ Particella

Redditi: dominicale Euro 29,28 Lire 56.700

agrario Euro 30,91 Lire 59.850

Particella con qualità: SEMIN ARBOR di classe 03
Superficie: 6.300 m²

Partita: 19350

📅 dal 27/05/1992 al 22/10/2001

FRAZIONAMENTO in atti dal 27/05/1992 (n. 6258.5/1991)

Immobile predecessore

Comune di PERUGIA (G478) (PG)

Foglio Particella

Redditi: dominicale Euro 28,49 Lire 55.170

agrario Euro 30,08 Lire 58.235

Particella con qualità: SEMIN ARBOR di classe 03
Superficie: 6.130 m²

Partita: 19350

Sono stati inoltre variati/soppressi i seguenti immobili:

Comune: PERUGIA (G478) (PG)

Foglio \ Particella

Foglio \ Particella

Foglio \ Particella

📅 dal 22/10/2001 al 18/07/2002

FRAZIONAMENTO del 22/10/2001 Pratica n. 506562
in atti dal 22/10/2001 (n. 161099.1/2001)

Immobile predecessore

Comune di PERUGIA (G478) (PG)

Foglio \ Particella

Redditi: dominicale Euro 27,88 Lire 53.982

agrario Euro 29,43 Lire 56.981

Particella con qualità: SEMIN ARBOR di classe 03
Superficie: 5.998 m²

Sono stati inoltre variati/soppressi i seguenti immobili:

Comune: PERUGIA (G478) (PG)

Foglio \ Particella

Foglio \ Particella

Foglio \ Particella

Foglio \ Particella

Foglio \ Particella

Foglio \ Particella

Foglio \ Particella

Foglio \ Particella

dal 18/07/2002 al 18/07/2002

Immobile attuale

Comune di PERUGIA (G478) (PG)

Foglio 1 Particella

Redditi: dominicale Euro 10,73

agrario Euro 11,32

Particella con qualità: SEMIN ARBOR di classe 03
Superficie: 2.308 m²

FRAZIONAMENTO del 18/07/2002 Pratica n. 225014
in atti dal 18/07/2002 (n. 3894.1/2002)

Sono stati inoltre variati/soppressi i seguenti
immobili:

Comune: PERUGIA (G478) (PG)

Foglio 1 Particella

dal 18/07/2002

Immobile attuale

Comune di PERUGIA (G478) (PG)

Foglio 1 Particella

Redditi: dominicale Euro 0,00

agrario Euro 0,00

Particella con qualità: ENTE URBANO Superficie:
2.308 m²

Tipo Mappale del 18/07/2002 Pratica n. 225014 in atti
dal 18/07/2002 (n. 3894.1/2002)

Aree di enti urbani e promiscui - Partita speciale 1

> Storia degli intestati dell'immobile

Dati identificativi: Immobile predecessore - Comune di PERUGIA (G478) (PG) Foglio 1 Particella

1. nato a 1. Impianto meccanografico del 30/03/1978

dal 22/10/2001 al 22/10/2001
Diritto di: Da verificare (deriva dall'atto 1)

Dati identificativi: Immobile predecessore - Comune di PERUGIA (G478) (PG) Foglio 1 Particella

1. n. 2. FRAZIONAMENTO del 22/10/2001 Pratica n. 506562
in atti dal 22/10/2001 (n. 161099.1/2001)

dal 22/10/2001 al 04/02/2002
Diritto di: Proprieta' per 1000/1000 (deriva dall'atto
2)

3. DENUNZIA (NEI PASSAGGI PER CAUSA DI
MORTE) del 04/02/2002 - UR Sede PERUGIA (PG)
Registrazione Volume 1018 n. 1 registrato in data
02/08/2002 - SUCCESSIONE Voltura n. 244699.1/2002 -
Pratica n. 260285 in atti dal 29/08/2002

2. n. dal 04/02/2002 al 14/12/2005
Diritto di: Proprieta' per 1/2 (deriva dall'atto 3)

Dati identificativi: Immobile attuale - Comune di PERUGIA (G478) (PG) Foglio Particella

1. nato a 4. FRAZIONAMENTO del 18/07/2002 Pratica n. 225014
dal 18/07/2002 al 18/07/2002 in atti dal 18/07/2002 (n. 3894.1/2002)
Diritto di: Proprieta' per 1000/1000 (deriva dall'atto
4)

Visura telematica

Tributi speciali: Euro 0,90



N=6100

E=-30600

1 Particella:

Comune: (PG) PERUGIA
 Foglio:
 Dimensione cornice: 534.000 x 378.000 metri
 Protocollo pratica T115897/2022
 Scala originale: 1:2000
 17-Mag-2022 10:50:42