

MODULARIO
F. Cat. S. T. 306



MINISTERO DELLE FINANZE
DIREZIONE GENERALE DEL CATASTO E DEI SERVIZI TECNICI ERARIALI

MOD. A (Nuovo Catasto Edilizio Urbano)

Lire
100

130 NUOVO CATASTO EDILIZIO URBANO

(R. DECRETO-LEGGE 13 APRILE 1930, N. 652)

Planimetria dell'immobile situato nel Comune di FINALE EMILIA Via Ceresè n° 3

Allegata alla dichiarazione presentata all'Ufficio Tecnico Erariale di Modena

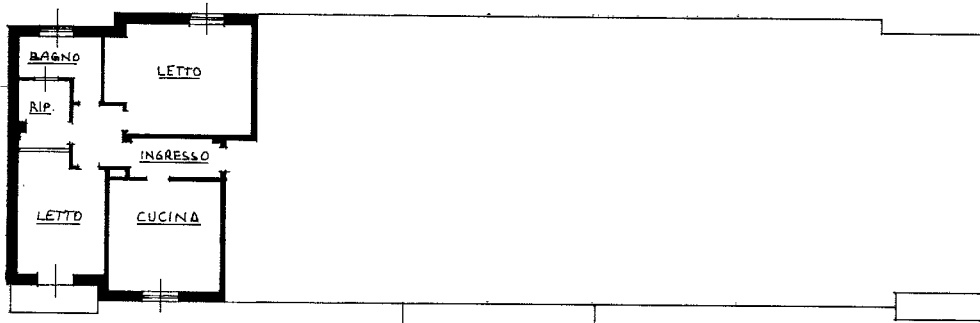

PIANO TERZO H= 3.07 307

ORIENTAMENTO



SCALA DI I: 200

196

SPAZIO RISERVATO PER LE ANNOTAZIONI D'UFFICIO

DATA
PROT. N°

3392

Foglio 59
Mappale 39/36

Compilata dal Geometra [Redacted]
(Titolo, nome e cognome)

Iscritto all'Albo dei Geometri [Redacted]
della Provincia di Modena

DATA

3 LUG. 1990

Firma: [Signature]

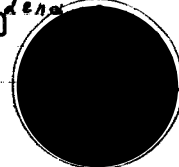

MODULARIO
F. 119 mod. 487



MINISTERO DELLE FINANZE

MOD. B (Nuovo Catasto Edilizio Urbano)

DIREZIONE GENERALE DEL CATASTO E DEI SERVIZI TECNICI ERARIALI

Lire
200

114 NUOVO CATASTO EDILIZIO URBANO

(R. DECRETO-LEGGE 13 APRILE 1990, N. 652)

Planimetria dell'immobile situato nel Comune di FINALE EMILIA Via Ceresa n° 3

Allegata alla dichiarazione presentata all'Ufficio Tecnico Erariale di Modena

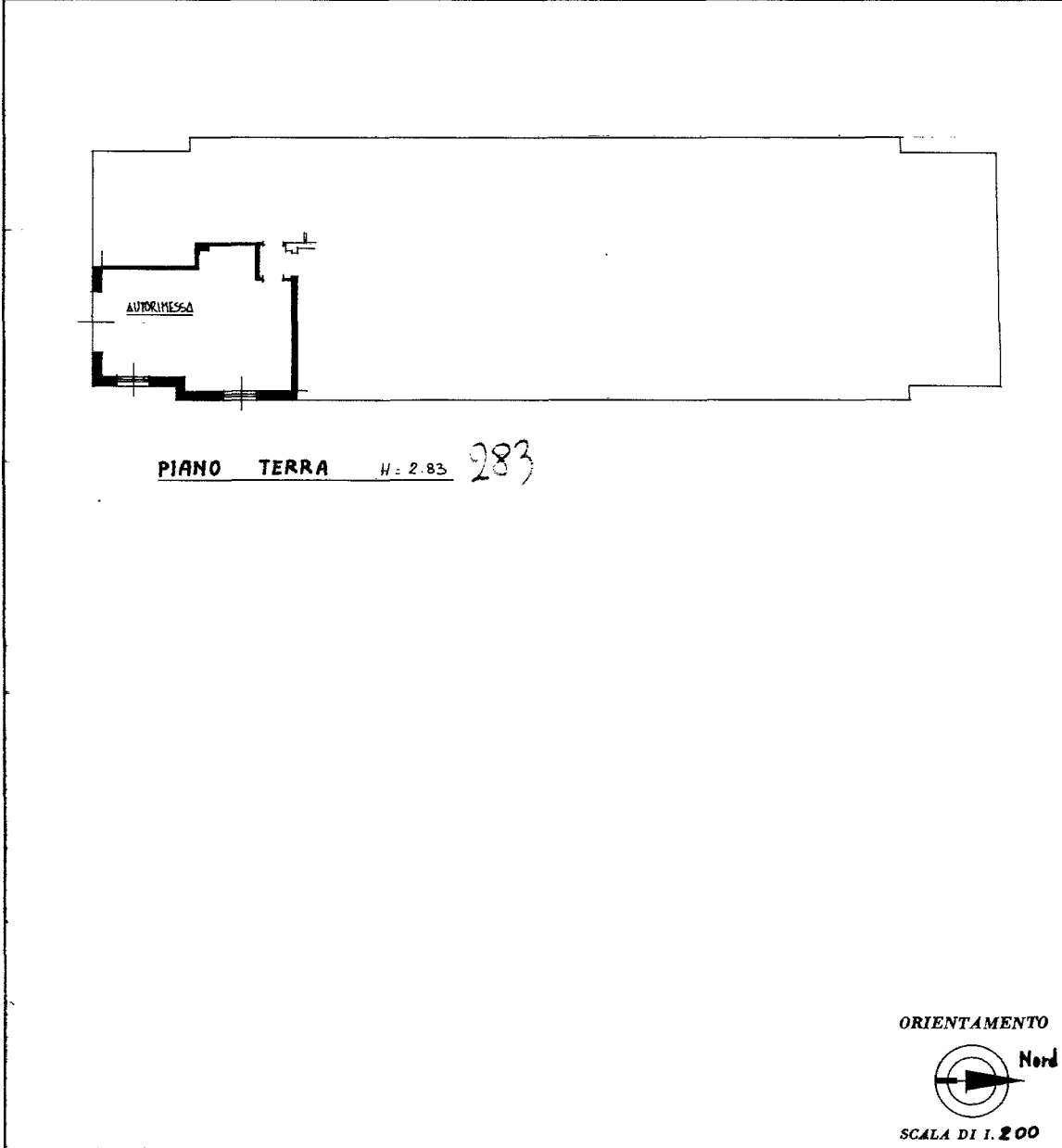

SPAZIO RISERVATO PER LE ANNOTAZIONI D'UFFICIO	
DATA PROT. N°	Foglio 53 Mappale 39/20

Compilata dal Geometra [redacted]
(Titolo, nome e cognome del tecnico)

Iscritto all'Albo dei Geometri n° [redacted]
della Provincia di Modena

DATA 3 Lug. 1990

Firma: [redacted]

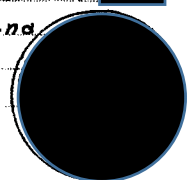

Catasto dei Fabbricati - Situazione al 21/11/2023 - Comune di FINALE EMILIA (D599) - < Foglio 59 - Particella 39 - Subalterno 20 >
mapa 01
VIA CERESA n. 3 Piano T

Ultima planimetria in atti

MODULARIO
F. ng. rend. 497



MINISTERO DELLE FINANZE
DIREZIONE GENERALE DEL CATASTO E DEI SERVIZI TECNICI ERARIALI

Mod. B (Nuovo Catasto Edilizio Urbano)

Lire
200

125 NUOVO CATASTO EDILIZIO URBANO

(R. DECRETO-LEGGE 13 APRILE 1939, N. 652)

Planimetria dell'immobile situato nel Comune di FINALE EMILIA Via Cerese n° 3

Allegata alla dichiarazione presentata all'Ufficio Tecnico Erariale di Modena

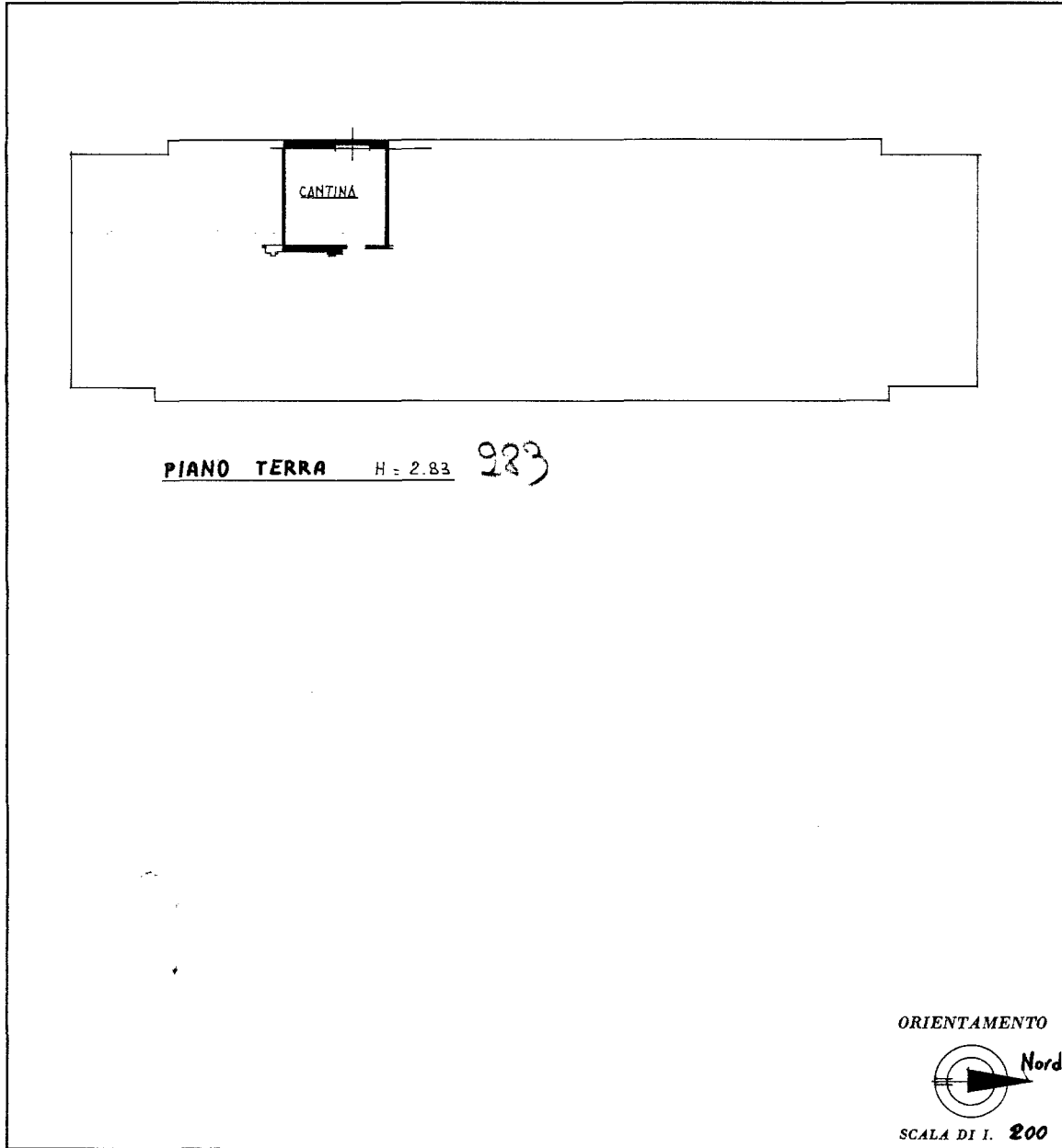

SPAZIO RISERVATO PER LE ANNOTAZIONI D'UFFICIO

DATA
PROT. N°

4354

Foglio 53
mappale 33/31

Compilata dal Geometra
(Titolo, nome e cognome del tecnico)

Iscritto all'Albo dei Geometri n°
della Provincia di Modena

DATA 3 LUG. 1990

Firma:

