

MODULARIO  
F. 16, mod. 400



MINISTERO DELLE FINANZE  
DIREZIONE GENERALE DEL CATASTO E DEI SS.TT.EE.  
**CATASTO EDILIZIO URBANO** (RDL 13-4-1938, n. 852)

MOD. AN (CEU)  
LIRE  
400

32

Planimetria di u.i.u. in Comune di PECCIOLI via MAZZINI civ. ....

FOGLIO 74  
SCALA 1:2000

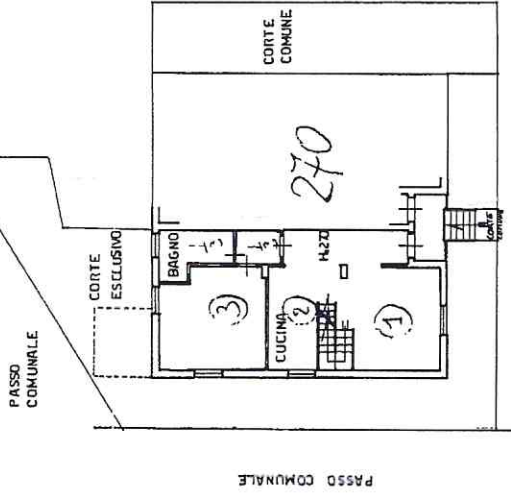
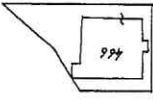

VIA MAZZINI

PIANO TERRA

ORIENTAMENTO



SCALA DI 1:300

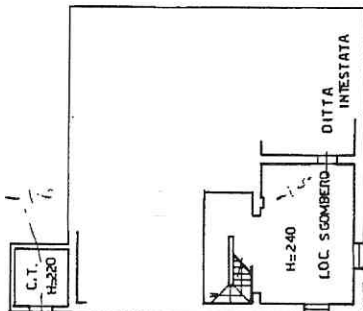

220

240

PIANO SOTTOSTRADA

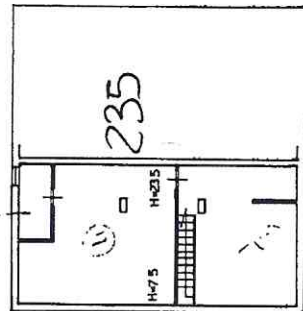

235

75

PIANO SOTTOTETTO

Dichiarazione di N.C. Denuncia di variazione	<input type="checkbox"/>
Identificativi catastali/ F. 24 n. 10001	<input checked="" type="checkbox"/>
Completata dal	.....
Iscritto all'atto de della provincia di	.....
data	15/01/1993
Mod. 97 n.	60
al data	15/01/1993
sta n.	65

288

Mod. A (Nuovo Catasto Edilizio Urbano)

MODULARIO  
P. - rig. rend. - 4000



MINISTERO DELLE FINANZE  
DIREZIONE GENERALE DEL CATASTO E DEI SERVIZI TECNICI ERARIALI  
**NUOVO CATASTO EDILIZIO URBANO**

Lire  
200

(R. DECRETO-LEGGE 13 APRILE 1989, N. 452)

Planimetria dell'immobile situato nel Comune di Peccioli Via di Greto (VIALE MARCONI)

Ditta

Allegata alla dichiarazione presentata all'Ufficio Tecnico Erariale di

pieno  
sottostado

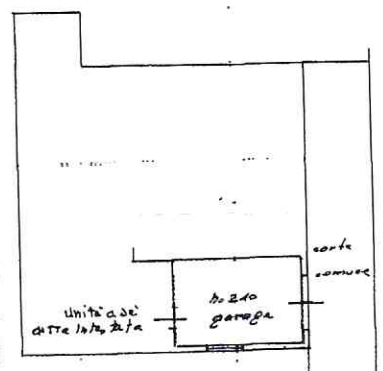

ORIENTAMENTO



SCALA DI 1:200

SPAZIO RISERVATO PER LE ANNOTAZIONI D'UFFICIO

DATA

PROT. N°

2339

Compilata dal

Iscritto all'Albo del

della Provincia di

ATA 30/5/86

irma

F. 24 p. 466 mir 13

Ultima planimetria in atti

urau 01

Catasto dei Fabbricati - Situazione al 02/07/2024 - Comune di PECCIOLI(G395) - < Foglio 24 - Particella 466 - Subalterno 13 >  
Firmato DA: **INTELLIGIA-FIRMAZIONE** Da: INFOCAMERE QUALIFIED ELECTRONIC SIGNATURE CA Serial#: 318315

