



N - 100

K 2500

1 Particella: 464

Comune: (110) RIVOLI
Foglio: 25
Scala originale: 1:500
Dimensione cornice: 400.500 x 283.501 metri
Protocollo pratica T818647/2024
18-Nov-2024 16:44:13

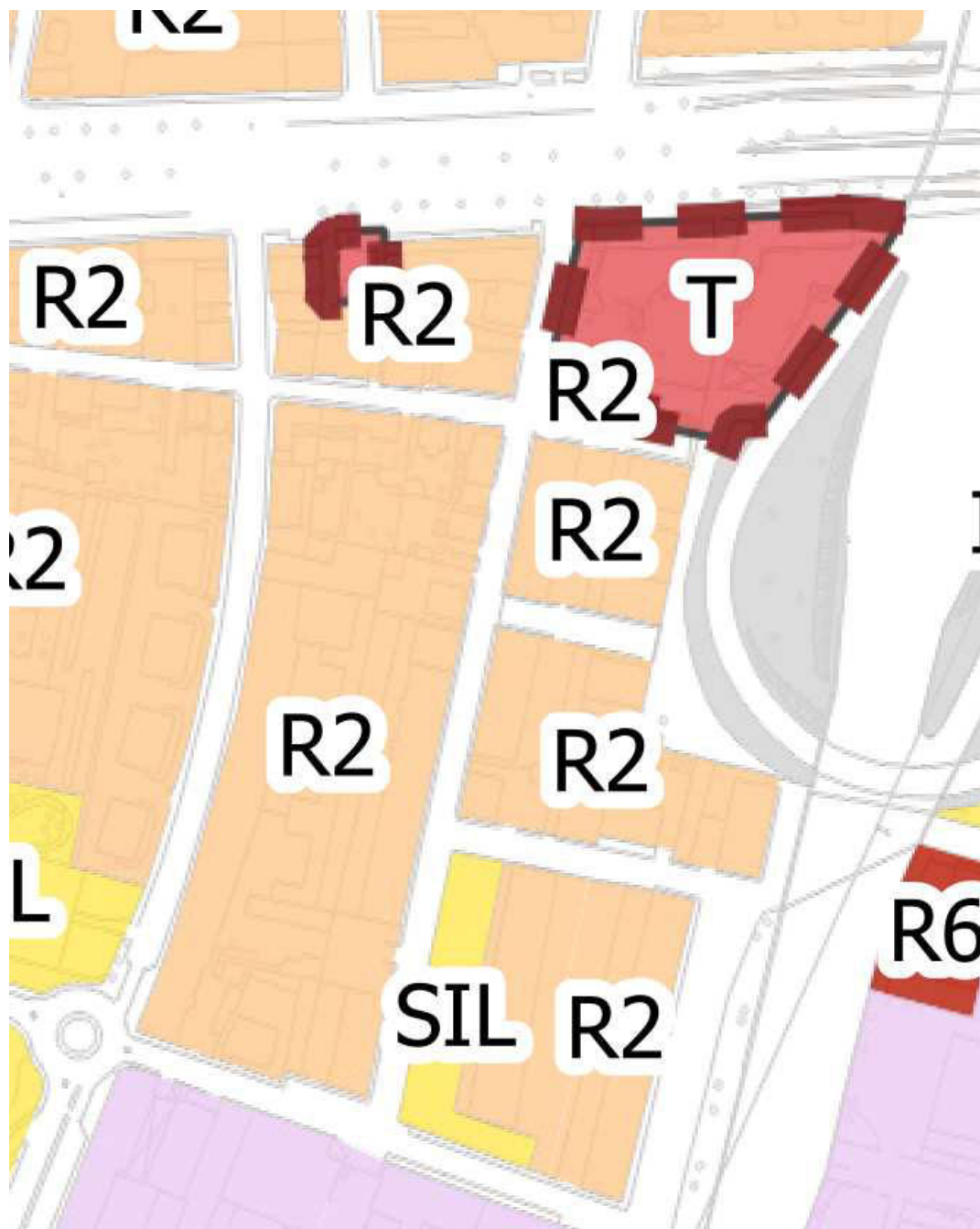

ALLEGATO 2

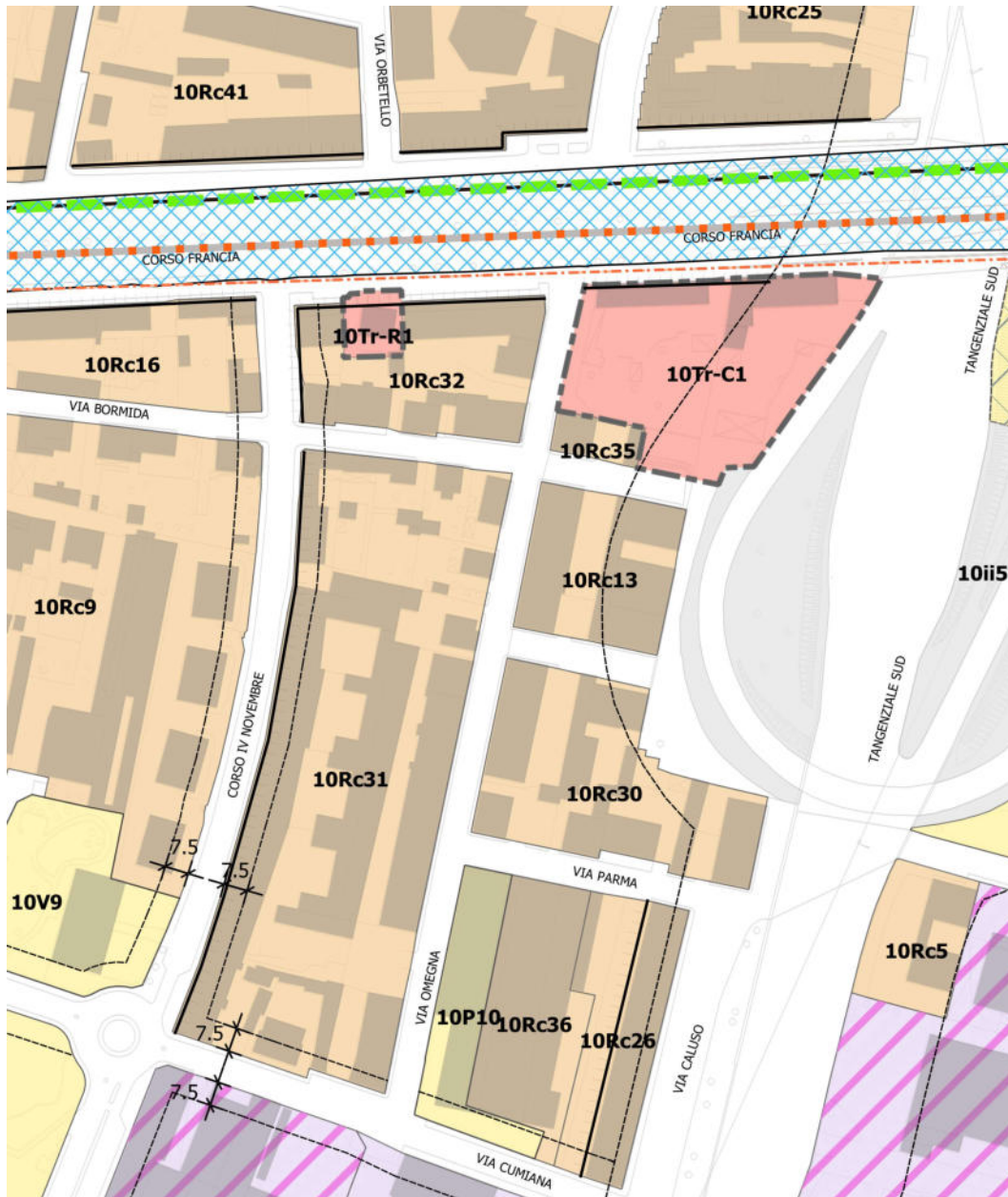

ALLEGATO 3

(Residenziale consolidato)

Area Normativa:	10Rc30	Area Urbanistica:	R2	Superficie mq:	3.788		
IT - Indice Territoriale mq/mq:		IT - Indice Territoriale max mq/mq:		Indice abitativo (mq/ab) art. 20 L.R. 56/77 e s.m.i.	30		
IF - Indice Fondiario mq/mq:	(0.25)	IF - Indice Fondiario max mq/mq:	(0.5)	IC - Indice di Copertura%:	50	H - Altezza Massima m:	19,0
Destinazione d'uso principale : (RESIDENZA)							
Destinazioni d'uso secondarie: (NULL)							
Tipi di intervento: {Nuova costruzione}							
Modalità di Attuazione : {Intervento diretto libero, Intervento diretto convenzionato}							
Carta di sintesi - Classe di idoneità I							
Prescrizioni specifiche - In presenza di edificio elencato ai sensi dell art. 24 della LR 56/77 e s.m.i. non è ammessa la ristrutturazione edilizia e quindi nuova costruzione sull edificio vincolato							

MODULARIO
n. 497



MINISTERO DELLE FINANZE
DIPARTIMENTO DEL TERRITORIO
CATASTO EDILIZIO URBANO (RDL 13-4-1939, n. 652)

MOD. **BN** (CEU)

RI
200

Planimetria di u.i.u. in Comune di RIVOLI..... via OMEGNA..... civ. 19

F. 25 N 464 sub u. - PER VARIAZIONE ASSUNTE NUOVO IDENTIFICATIVO CATASTALE
F. 25 N 464 sub. 21

PIANO PRIMO H=3,00M.

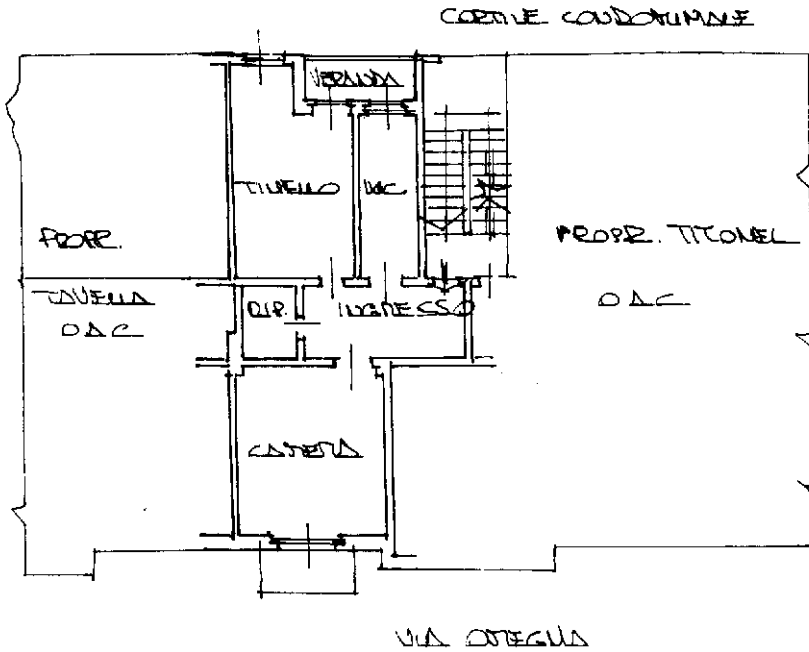

PIANO CANTINA H=2,50M.

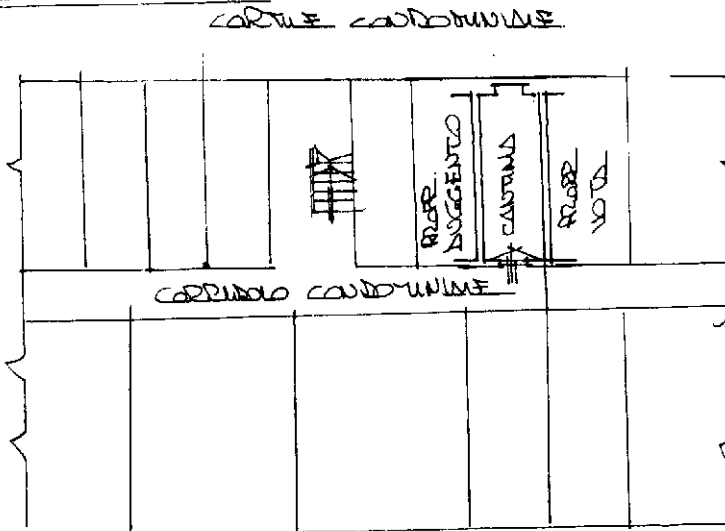

ORIENTAMENTO

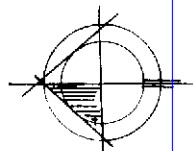

SCALA DI 1:

Dichiarazione di N.C.
Denuncia di variazione
Ultima planimetria in atti

Compilata dal GENOVA GORCA
(Titolo cognome e nome)

RISERVATO ALL'UFFICIO

Data presentazione: 17/03/2000 - Data: 15/11/2024 - n. T218957 - Richiedente: VDLGPP83D29L219B

Totale schede: 1 - Formato di acquisizione: A4(210x297) - Formato stampa richiesto: A4(210x297)

n. 464 sub. 21 della provincia di TO Chiesto: A4(210x297)

data 15/11/2024 Firma [Signature]























